

岐阜県乗鞍岳北西山麓の蛾類

遠藤弘志¹・林英昭¹・平坪和規¹・笠井初志¹・宮崎弘規¹・水野利彦¹・大和田守²・田部達也¹・
説田健一

Record of Moths (Lepidoptera) Collected at The Northwest Foot of Mt. Norikura, in Takayama City, Gifu Pref.

ENDO Hiroshi¹, HAYASHI Hideaki¹, HIRATSUBO Kazuki¹, KASAI Hatsushi¹, MIYAZAKI Hiroki¹,
MIZUNO Toshihiko¹, OWADA Mamoru², TANABE Tatsuya¹, SETSUDA Ken-ichi

¹岐阜県博物館サポーター, 日本蛾類学会会員, ²国立科学博物館名誉研究員

要旨 岐阜県高山市乗鞍岳北西部山麓において, 2018年5月から2025年9月にかけて蛾類分布調査を行い, 記録した36科1,170種について報告する.

はじめに

岐阜県における蛾類の分布調査は古くから実施されてきたが, 乗鞍岳から平湯に至る亜高山帯および山地帯におけ

る詳細な分布状況については十分に把握されていない. 本調査では, 岐阜県高山市の乗鞍岳北西部山麓に位置する亜高山帯および山地帯を対象として, 2018年5月から乗鞍ス



図1. 調査地. 1: 平湯峠中腹. 2: 乗鞍スカイライン 2100m 付近 (正面は笠ヶ岳). 3: 乗鞍スカイライン 2000m 付近. 4: 乗鞍スカイライン 1950m 付近

カイルラインが災害で通行止めとなる 2023 年 9 月まで、さらに復旧後の 2025 年 7～9 月にかけて蛾類の分布調査を行った。平湯峠へ通じる県道においては、積雪期を除き月 1 回程度の継続的な調査を実施した。また、標高の高い乗鞍スカイライン区間では、開通期間のうち 6～9 月に調査を行った。その結果、36 科 1,173 種を記録したので報告する。

なお本調査は、飛騨森林管理(支)署の入林許可を得た。また通行禁止道路内の調査は高山警察署の通行許可を得て行なった。

調査地の概要

岐阜県道 5 号乗鞍公園線と国道 158 号の交点(高山市丹生川町久手、標高約 1400m)から平湯峠(高山市丹生川町久手、標高 1684m)までは山地帯に位置し、落葉広葉樹が主体となる。久手川沿いではオノエヤナギやイヌコリヤナギなどのヤナギ類が多く、道路沿いにはカラマツの植林地やササ原が点在する。また、シラカンバやミズナラも多く見られる。

岐阜県道 485 号平湯久手線の国道 158 号交点(高山市奥飛騨温泉郷平湯、標高約 1400m)から平湯峠にかけても同様に山地帯で、落葉広葉樹が主体である。ただし植物相は豊かで、ミズナラ、サワグルミ、ダケカンバ、シナノキ、ウラジロモミに加え、標高 1600m 付近ではブナも見られる。

林床にはホソイノデ、アズミイノデ、ミヤマシダなどのシダ植物が多く、道路沿いにはノリウツギやノリクラアザミなどが彩りを添える。

国道 158 号で平湯から県境の安房峠にかけては、峠下に安房湿原が広がりヨシ群落が発達している。その周囲にはスマガヤが優先し、湿地を離れると斜面に沿ってダケカンバが優先する。林床、道路沿いにはオオバヤナギ、オオヨモギ、シシウド、ヨツバヒヨドリなどが見られる(岩田ら、1977)。

乗鞍スカイラインは平湯峠を起点とし、標高 2702m の畳平を終点とする乗鞍岳北側を走る山岳観光道路である。調査は、この道路沿いの標高 1690～2310m で行った。植生はほぼ亜高山帯に属し、行政区分としては高山市丹生川町久手にあたる。乗鞍スカイライン入口から夫婦松駐車場(1960m)付近までは、ミズナラ、ダケカンバ、オオカメノキ、ノリウツギなどの落葉広葉樹が主体で、まれにオオシラビソも見られる。このため、山地帯と亜高山帯の移行帯に位置づけられる。林床にはオシダ、シラネウラボシなどが多く、駐車場付近にはイタドリやオオバギボウシからなる小規模な草原も見られる。

夫婦松付近から 2300m 付近までの亜高山帯では、シラビソ、オオシラビソ、トウヒなどの針葉樹が優先し、ダケカンバも混生するようになる。林床はシノブカグマやミヤマウラボシなどで覆われているが、この林分に生育する植物の



図 2. 1: 乗鞍スカイライン地域 2: 平湯平湯峠地域 3: 久手平湯峠地域 4: 安房峠鞍部地域
(電子地形図 25000 (国土地理院) を加工して作成)



図3. トラップの設置状況. 1: 長方形カーテントラップ (平湯峠鞍部). 2: 四面十字立体型カーテントラップ (乗鞍スカイライン). 3, 4: 小型ロビンソントラップ (乗鞍スカイライン)

種類数は比較的少ない傾向がある。

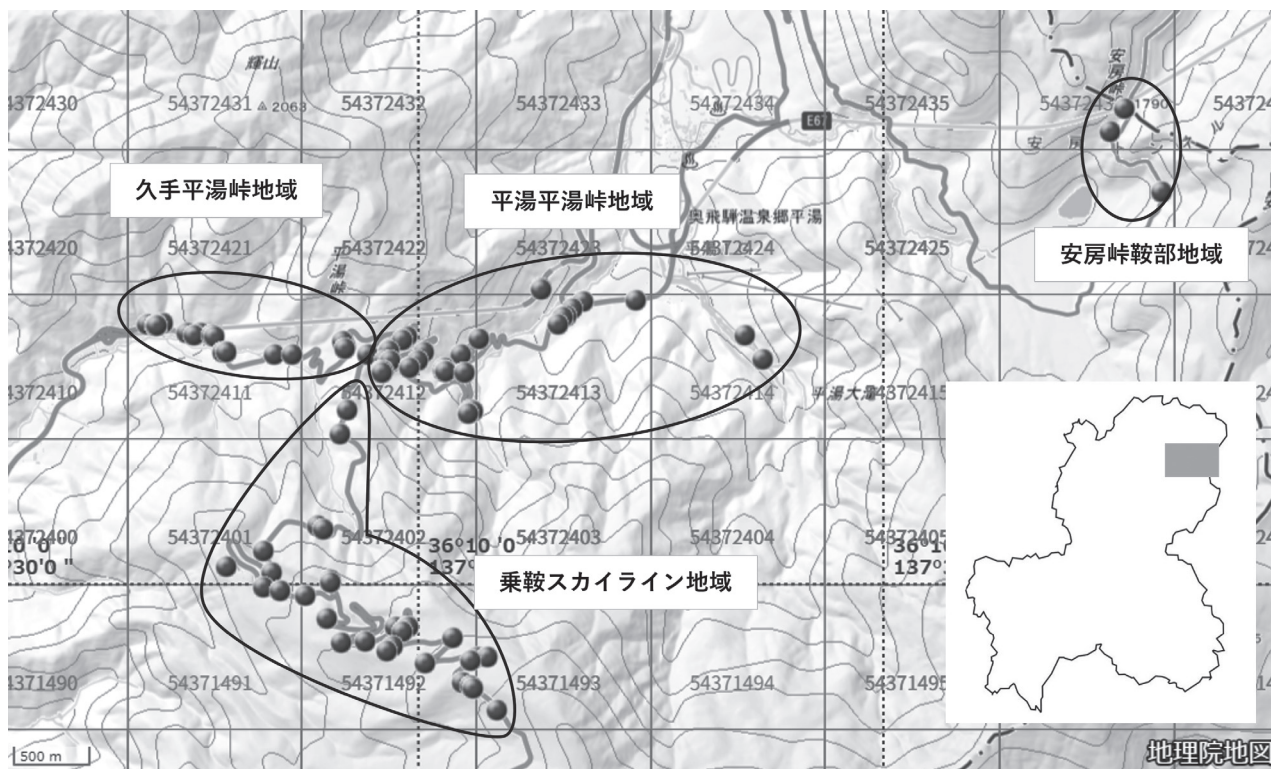
調査方法と実施状況

調査地を地形・植生の特徴を参考に、平湯峠より下部の平湯峠地域の山地帯と平湯峠から森林限界までの乗鞍スカイラインの2地域を選んで行った。平湯峠地域は2018年5月-2025年9月にかけて県道5号乗鞍公園線の国道158号の交点(高山市丹生川町久手, 標高1470m付近)から平湯峠(1690m)まで、また県道485号平湯久手線の国道158号の交点(高山市奥飛騨温泉郷平湯, 標高1310m付近)から平湯峠(1640m)まで、さらに平湯大滝付近(1380m)、安房峠付近(1790m)でも調査を実施した。また乗鞍スカイラインは2021年8月-2022年9月にかけてと2025年7月-9月までに平湯峠上部(1700m)から森林限界付近(2310m)まで実施した。

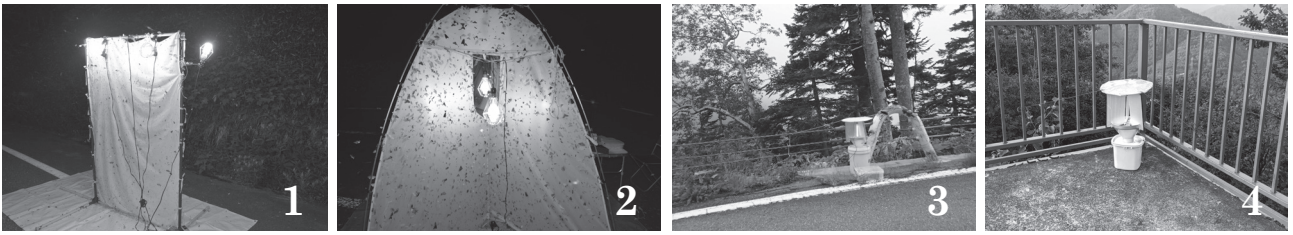
調査時期は平湯峠までは冬期の閉鎖期間を除いた5月から11月にかけて、2021年は毎月1回以上実施したが、他では適切期に行った。乗鞍スカイラインの亜高山帯は、蛾類の成虫の発生期に合わせ6~9月に実施したが、天候や災害復旧工事のため、残念ながら調査回数が少なくなった。調査は2018年1日、2019年4日間、2020年3日間、2021年10日間、2022年8日間、2023年1日、そして乗鞍スカイラインの仮復旧工事が終わり通行可能になった2025年は6日間実施した。

採集調査はカーテントラップ(CT)、ロビンソントラップ(RT)、糖蜜法(BT)、および歩行しながら夜間(街路灯含む)、昼間に捕虫網(見採り)で行った。CTは、それぞれ約高さ2-1.5m×幅2-1.8mの直方形(図3-1)、あるいは幅1.6m×高さ1.8mの四面十字立体型の白布(図3-2)に100-200Wの水銀灯2-4灯、ブラックライト蛍光灯20W等を適宜使用した。日没から夜明けに点灯し、その間随時採集した。低温のため飛来がほとんど無いことを確認した場合は採集時間を短縮した。RTは、2021年までは従来から使用した6Vのバッテリーで6Wの捕虫器用蛍光灯ランプを点灯して行い(図3-3)、2022年からは5Vのモバイルバッテリーで365nmと400nmのLEDを適宜点灯し、回収容器も20リ

ットルから10リットルの容器(図3-4)にしたことで利便性が高まり、一回の採集日に設置するトラップ数を最大で6カ所まで増やした。設置は日没前から夜明け過ぎまで点灯し翌朝に回収した。糖蜜法はリンゴジュースとビールで調整し、常緑植物の葉やガードレールなどに日没頃噴霧し20時頃まで見回り採集した。

調査日にはCTを1-6基と、RTを1-6基設置した(図2)。本調査のCTの設置は延べ30日67ヶ所、RTは19日70ヶ所とBTは3日4ヶ所であった。採集日、採集者については採集記録の末尾に採集地一覧(表2)を付けた。

調査で得られた標本は展翅標本あるいは三角紙標本にし、一部は交尾器を解剖顕鏡して同定した。標本は筆者らの手元と岐阜県博物館に保管した。

結果と考察

本調査の対象である平湯・乗鞍岳の亜高山帯までの地域では、これまでに856種が記録されている。今回の調査では36科1,170種が確認され(表1)、そのうち既知種を除く515種が新たに加わり、合計1,371種となった。

この地域では平湯温泉周辺の記録はあるものの、まとまった調査はほとんど行われてこなかった。新記録種が大幅に増えた理由として、まず平湯から平湯峠へ至る県道485号のバス路線廃止により、従来は調査が困難であった地域への定期的なアクセスが可能になった点があげられる。さらに、乗鞍スカイラインの亜高山帯における定期調査が大きく寄与している。

本調査地は県内北部に位置し、乗鞍スカイラインの亜高山帯を含むことから、北の要素を持つ地域である。既報(遠藤ら, 2022)では、種の分布域の特徴から①本州(四国, 九州を含む)と北海道に分布域を持ち南西諸島に分布域が無い種を北の要素を持つ種とし、②本州と南西諸島, 台湾に分布域を持ち北海道には分布しない種を南の要素を持つ種として南・北の比率に着目している。これを本調査に適用すると、記録した1,170種のうち、北の要素を持つ種は743種(64%)を占め、主な種はアカイラガ、カラマツイトヒキハマキ、シラフオオヒメハマキ、カラマツチャイロヒメ

表 1. 科別種数

科名	種数	科名	種数
ADELIDAE ヒゲナガガ科	2	THYRIDIDAE マドガ科	4
TINEIDAE ヒロズコガ科	2	PYRALIDAE メイガ科	30
YPONOMEUTIDAE スガ科	10	CRAMBIDAE ツトガ科	91
YPSOLOPHIDAE クチブサガ科	1	CALLIDULIDAE イカリモンガ科	1
GLYPHIPTERIGIDAE ホソハマキモドキガ科	1	DREPANIDAE カギバガ科	35
DEPRESSARIIDAE ヒラタマルハキバガ科	4	URANIIDAE ツバメガ科	5
XYLORYCTIDAE ヒロバキバガ科	1	GEOMETRIDAE シャクガ科	304
LECITHOCERIDAE ヒゲナガキバガ科	2	LASIOCAMPIDAE カレハガ科	10
STATHMOPODIDAE ニセマイコガ科	1	EUPTEROTIDAE オビガ科	1
AUTOSTICHIDAE ミツボシキバガ科	1	BOMBYCIDAE カイコガ科	1
PELEOPODIDAE エグリキバガ科	1	SATURNIIDAE ヤママユガ科	6
GELECHIIDAE キバガ科	8	BRAHMAEIDAE イボタガ科	1
LIMACODIDAE イラガ科	9	SPHINGIDAE スズメガ科	18
ZYGAENIDAE マダラガ科	3	NOTODONTIDAE シャチホコガ科	70
SESIIDAE スカシバガ科	1	LYMANTRIIDAE ドクガ科	18
COSSIDAE ボクトウガ科	1	ARCTIIDAE ヒトリガ科	31
TORTRICIDAE ハマキガ科	99	NOLIDAE コブガ科	17
PTEROPHORIDAE トリバガ科	1	NOCTUIDAE ヤガ科	379
			計 1,170

ハマキ, フタテントガリバ, ウスムラサキエダシヤク, マダラコバネナミシヤク, ヤナギナミシヤク, ギンモンカレハ, クロスズメ, ノコギリスズメ, ホシナカグロモクメシヤチホコ, シーベルスシヤチホコ, シロジマシヤチホコ, ブナアオシヤチホコ, ヒトリガ, ムラサキシタバ, オオシロシタバ, エゾシロシタバ, ゴマシオキシタバ, アカキンウワバ, キシタギンウワバ, カラフトゴマケンモン, ハンノケンモン, ナカジロキシタヨトウ, カドモンヨトウ, スジアカヨトウ, マツバラシラクモヨトウ, サツポロチャイロヨトウ, ミヤマチャイロヨトウ, エゾミツボシキリガ, ツチイロキリガ, エゾキイロキリガ, ヤナギキリガ, ミヤマハガタヨトウ, ミヤマヨトウ, クモマウスグロヤガ, シロオビハイイロヤガ, ヤマトウスチャヤガ, アオバヤガなどである。

南の要素を持つ種は57種(6%)と少なく, 主な種はイッシキヒメハマキ, キスジシロエダシヤク, マエキオエダシヤク, プライヤエダシヤク, エグリエダシヤク, ハガタキスジアオシヤク, セスジナミシヤク, ニワトコドクガ, キノカワガ, マエテンアツバ, オスグロトモエ, プライヤキリバ, オオトウウスグロクチバ, ニシキキンウワバ, サビイロヤガ, ウンモンキノコヨトウ, マエグロシラオビアカガネヨトウ, ハジマヨトウ, キミヤクヨトウなどが記録された。これらの傾向は, 岐阜県博物館研究報告書第42号(遠

藤ら, 2022)の白川村調査の結果(全1,094種の内, 北の要素673種:62%, 南の要素50種:5%)とほぼ一致している。

調査地域別の蛾

図2に示す4調査地域における記録種数は, 乗鞍スカイライン地域で809種, 平湯平湯峠地域で831種, 久手平湯峠地域で404種, 安房峠鞍部地域で81種であった。これらの種数は, 各地域における採集回数や採集地点数(表2)に大きな差異があるため, 単純な比較で地域間の蛾相を論じることは出来ない。しかし出現した構成種の特徴を検討することで, 各地域の特性を推察できる可能性がある。

亜高山の蛾

亜高山帯に生息する蛾類の把握は, 本調査の重要な目的の一つである。乗鞍スカイライン地域で採集された標本には, 亜高山帯を主な生育環境とする種が含まれている可能性が高い。今後も継続的な調査が必要であるが, まずは亜高山帯の蛾類の候補として, 以下に示す種を選定した。なお高山蛾については対象外とした。

ズマダラハイキバガ, トウヒヒメハマキ, ズグロギンスジヒメハマキ, フタキスジツトガ, フタテンツトガ, ヒメフタテンツトガ, アルプスヤマメイガ, クロモンミヤマナミシヤク, ハガタチビナミシヤク, アルプスカバナミシヤク, ジンボカバナミシヤク, ウスクビグロクチバ, オオムラサキキンウワバ, ミヤマセダカモクメ, タカネキクセダ

カモクメ、セプトモクメヨトウ、マツバラシラクモヨトウ、クモマウスグロヤガ、ミヤマチャイロヨトウ、ナカトビヤガ、シロオビハイロヤガなどがある。

高山蛾

本調査では乗鞍スカイラインの標高 2310m 付近までの亜高山帯を上限として調査を進めており、その中で記録された高山蛾(神保, 1984)はタカネハイロヨトウ、アルプスクロヨトウ、アルプスギンウワバ、ソウウシクロオビナミシヤク、サザナミナミシヤク、ムツウラハマキの 6 種であった。その中でアルプスクロヨトウは標高 2270~2310m の地域に偏って 7 月下旬に複数年に亘って記録されたことから、本調査地の亜高山帯上部が本種の分布域に含まれると考えられる。またアルプスギンウワバは乗鞍スカイラインの 8 回の調査で、標高 1950~2300m に設置した CT・RT の計 17 カ所で採集されており、当地では比較的広い標高地域で確認された。出現時期は 7 月下旬から 9 月初旬にかけてで、盛夏から初秋にかけて安定して灯火に飛来する。本種は高山蛾として知られるが、今回の調査では亜高山帯でも多数採集されており、標高に対する適応幅が比較的広いことが示された。また、複数地点で継続的に得られていることから、本地域に生息している可能性が高い。

ロビンソントラップの効果について

今回の調査では、小型ロビンソントラップ (RT) が、カーテントラップ (CT) より採集範囲が狭いにもかかわらず、一定の効果を示すことが改めて確認された。全体で確認された 1,170 種のうち、CT では 997 種、RT では 771 種が採集され、その他の街路灯・見採り法・糖蜜採集では 36 種が得られた。

RT の有用性は岐阜県博物館研究報告書の 38 号(遠藤ら, 2018)・42 号(遠藤ら, 2022)で示されているが、今回の調査でも RT だけでの採集種が 164 種(全体の 14%)に達し、その有用性が再び裏付けられた。

RT のみで 4 回以上採集された種は 13 種、3 回採集された種は 15 種あり、これらは RT の光量特性が特定の種の誘因に影響を与えている可能性が考えられる。

4 回以上採集された種: クロモンカバナミシヤク、ソトキナミシヤク、シロスジアツバ、キベリシロナミシヤク、セグロナミシヤク、トガリシロアシクロノメイガ、ウスグロルリノメイガ、ミスジコナフエダシヤク、ダイセンハグルマエダシヤク、クロオオモンエダシヤク、ホソスジキヒメシヤク、マダラウスナミシヤク、ヒメシロドクガ。

3 回採集された種: ヒメシラユキツトガ、ウスグロヤマメイガ、コマルモンノメイガ、シロオビオエダシヤク、オオトビスジエダシヤク、シナトビスジエダシヤク、ツマトビキエダシヤク、ホシスジトガリナミシヤク、シラユキナ

ミシヤク、トビスジコナミシヤク、ツマグロナミシヤク、シラナミナミシヤク、フタクロテンナミシヤク、ホソチビナミシヤク、ニワトコドクガ。

また、岐阜県ではこれまで記録のなかった 5 種(ワカヤマヒゲナガ、ズマダラハイキバガ、シロモンツトガ、ハガタチビナミシヤク、オビカバナミシヤク)が RT で採集されている。これらの結果から、RT は設置が簡単で複数地点を同時に調査できる利点を持ち、採集地点が局所的であるものの高い採集効率を示す非常に有用な調査手法であることが再確認された。

安房峠 昼行性の蛾

昼間の調査はほとんど行われなかったが、安房峠付近で次の 4 種を記録した。ヒメキシタヒトリ、キスジホソマダラ、フトモンコスカシバ、マダガ。

偶産蛾

偶産蛾とは特定地域において、定常的な個体群を形成しているとは考えにくく、偶発的な飛来・散発的な発生・周辺地域からの流入などによって“たまたま”採集される蛾類を指す実務的分類であり、本調査ではウスイロアカキリバ、ネジロフトクチバ、オオノコバヨトウが記録された。

新種記載されたユキノコフユナミシヤク

調査地である高山市丹生川町久手で、水野により発見されたユキノコフユナミシヤク *Operophtera mizunoi* Nakajima (中島, 2020) が新種として記載され、採集個体がパラタイプに指定されている。ちなみにホロタイプは高山市奥飛騨温泉郷平湯で採集された 1♂である。残念ながら本調査では、本種を再確認することはできなかった。

県初記録種

ワカヤマヒゲナガ、ズマダラハイキバガ、クロカクモンハマキ、ズグロギンスジヒメハマキ(日本初記録)、トドマツアミメヒメハマキ、アカムラサキヘリホシヒメハマキ、シロモンツトガ、フタキスジツトガ、ハガタチビナミシヤク、オビカバナミシヤクの 10 種。

注目種

Fuscartona funeralis (Butler) ヒメクロバ(図 4-1)

本種は、開張約 16mm の細長い黒褐色の前翅が、淡い銅色の幻光を帯びる。県内での既知の記録は、田中 (2017) による岐阜市での報告のみであった。寄主植物はササとされる。本調査では、2025 年 7 月 23 日に乗鞍スカイライン標高 2290m と 2110m において、昼行性とされる本種が CT 調査にて 2♀採集された。県内 2 例目となる。



図4 注目種I. 1: ヒメクロバ, 2: ワカヤマヒゲナガ, 3: オオヒロズコガ, 4: サクラスガ, 5: ズマダラハイキバガ, 6: クロカクモンハマキ, 7: ズグロギンスジヒメハマキ, 8: クロツヅリヒメハマキ, 9: トウヒシロスジヒメハマキ, 10: トドマツアミメヒメハマキ, 11: アトフタモンヒメハマキ, 12: アカムラサキヘリホシヒメハマキ, 13: シロモンツトガ, 14: ヒメシラクキツトガ, 15: ダイセツハグルマエダシヤク, 16: シラクキナミシヤク, 17: シラナミナミシヤク, 18: ホソチビナミシヤク, 19: オビカバナミシヤク, 20: クシナシホシオビコケガ, 21: ヒトリガ, 22: ウスイロアカキリバ, 23: ウスクビグロクチバ, 24: ネジロフトクチバ, 25: シーモンキンウワバ, 26: ヒメシロテンアオヨトウ, 27: マツバラシラクモヨトウ, 28: シロミミハイロヨトウ.



図4 注目種Ⅱ. 29: アルプスクロヨトウ, 30: ツチイロキリガ, 31: オオノコバヨトウ, 32: タカネハイロヨトウ, 33: コグレヨトウ, 34: マエジロアカフキヨトウ, 35: ホソアオバヤガ, 36: ナカトビヤガ.

***Nemophora wakayamensis* (Matsumura) ワカヤマヒゲナガ (図4-2)**

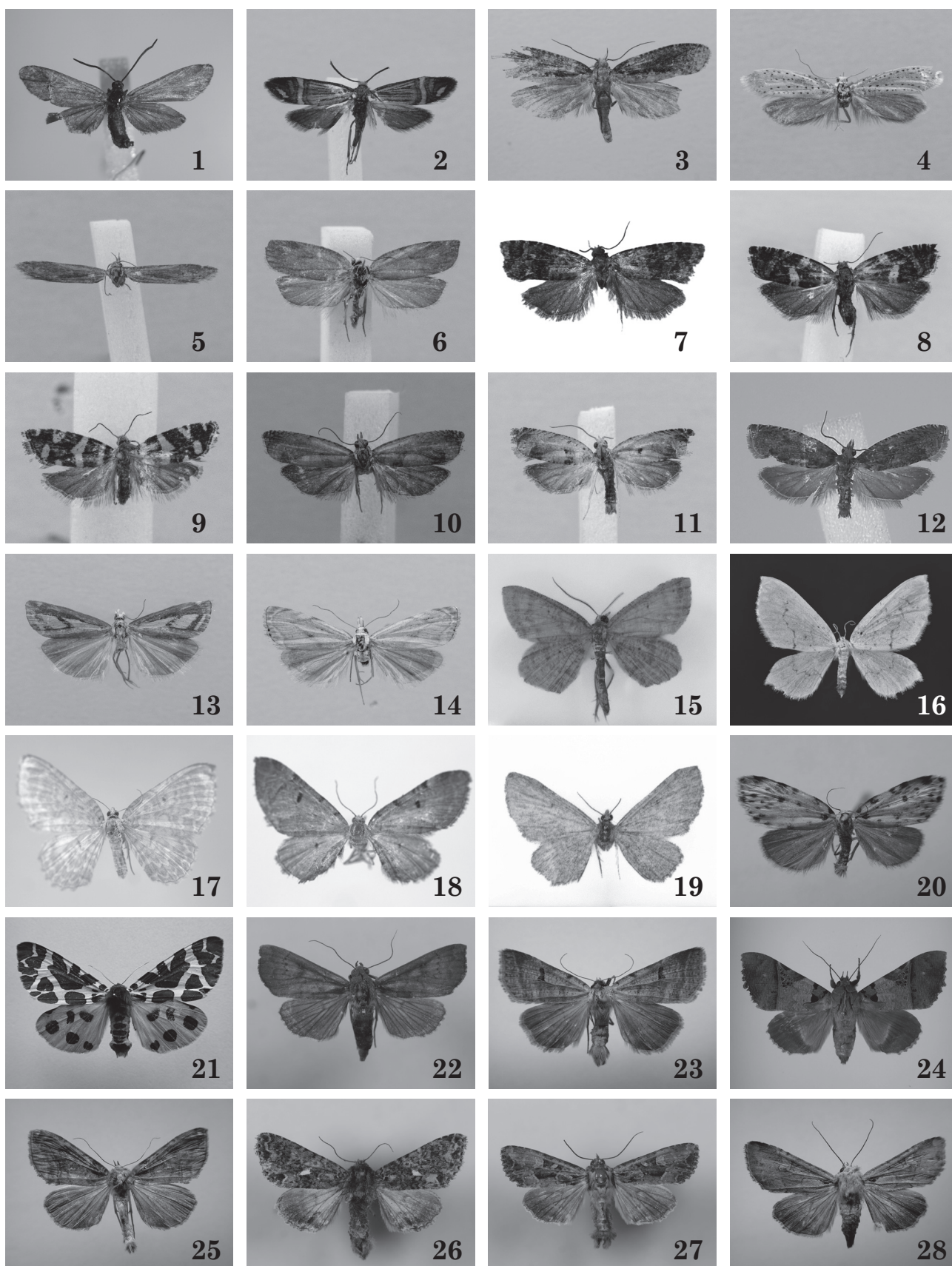
本州, 九州に産し, 国外では見つかっていない. 食草は未知. 近県では石川県白山の釈迦林道 1730m(富沢ら, 2020)で記録されている. 本調査では, 乗鞍スカイライン(2016m)で2022年7月25日にRTで1♀が採集された. *Nemophora* 属には表徴が酷似した種があるので, 同定には交尾器の形態を確認する必要がある. 岐阜県初記録.

***Scardia amurensis* Zagulajev オオヒロズコガ(図4-3)**

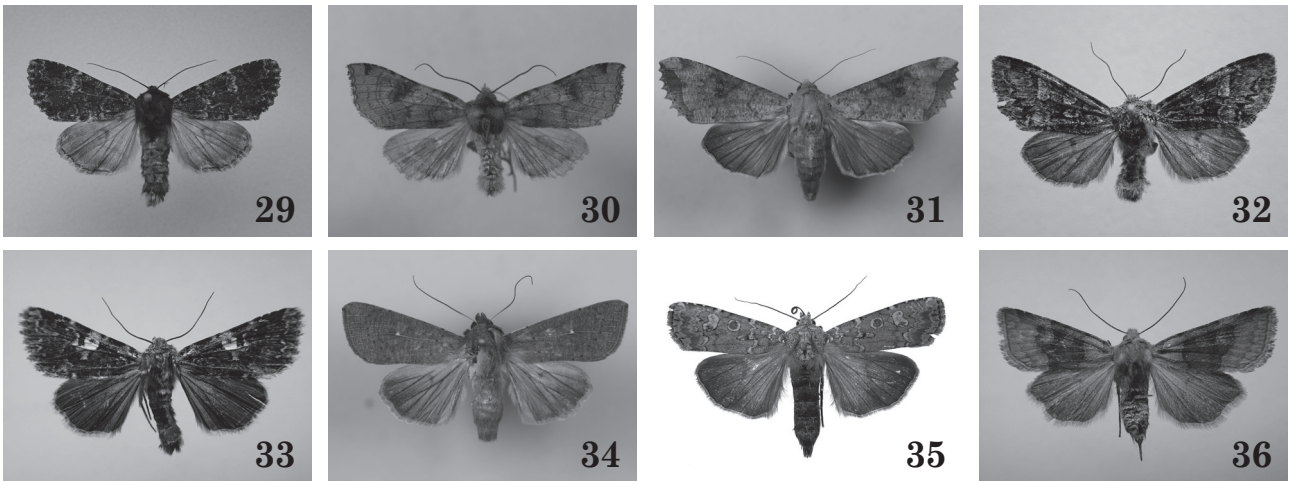
北海道, 本州, 四国, 九州, 国外ではサハリン, 中国東北部, ロシア南東部(アムールをふくむ)に産する. 幼虫はツリガネタケの中に穿孔する. 県内では白川町切井石木で記録されている(宮野, 2021). 本調査では, 平湯平湯峠中腹(1480m)で2022年8月10日に1♂が採集された. 県内2例目.

***Yponomeuta refrigerata* Meyrick サクラスガ(図4-4)**

北海道, 本州, 国外ではサハリン, 朝鮮半島南部, ロシア南東部に産する. エゾノウワミザクラ, シウリザクラ(以上バラ科)を食草とする. 幼虫は, 集団で営巣し, 巣の中の葉がなくなると移動する. 老熟すると巣内に白い繭を作り蛹化する. 県内では, 高山市奥飛驒温泉郷神坂穂高平小屋で記録されている(遠藤ら, 2018). 本調査では, 平湯平湯峠鞍部下(1630m)で2022年7月25日に1♀が採集された. 県内2例目.

***Carpatolechia fugitivella* (Zeller) ズマダラハイキバガ(図4-5)**

北海道, 本州に産し, 国外では朝鮮半島, ロシア全土, ヨーロッパで得られている. 食草は国内ではハルニレ, ヨーロッパでは, ほかにコナラ属, ハシバミ属などの報告が

ある. ゴマダラウスチャキバガ *C. bradleyi* Park に酷似しており外見上だけでは識別は困難, 交尾器で同定した. 4月下旬から5月上旬にかけてハルニレの花に潜む. 本調査では, 乗鞍スカイライン(2010m)で2022年7月25日にRTで1♀が採集された. 岐阜県初記録.

***Archips endoi* Yasuda クロカクモンハマキ(図4-6)**

北海道, 本州, 九州, 国外では朝鮮半島に産する. バラ科, ブナ科, カバノキ科などを寄主とする寒地系種で各地にみられるが, 低地でも確認されている. リンゴ園などの果実害虫. 近県では, 石川県, 富山県, 愛知県で記録されている. 本調査では, 乗鞍スカイライン(2010m)で2022年7月25日に1♀が採集された. 岐阜県初記録.

***Cymolomia taigana* Falkovitsh ズグロギンスジヒメハマキ(図4-7)**

本種は2022年7月31日に乗鞍スカイラインの標高2289mで実施されたCT調査により採集されたもので, その個体は那須(2024)によって日本初記録として報告された. 国外ではロシア極東地域に分布が知られている.

和名は近縁種であるトウヒヒメハマキ *C. harigiana* と比較して頭部がやや暗色で, 多数の鉛色横線をもつ事に由来する. 生息環境は亜高山帯上部と考えられる. 掲載した写真は報告時(那須, 2024)に使用されたものが提供された. 日本初記録.

***Epinotia aquila* Kuznetsov クロツヅリヒメハマキ(図4-8)**

北海道, 千島列島, サハリンに産する. モミ属, トウヒ属を食草とし幼虫は葉を綴る. 幼虫越冬する. 県内では, 飛騨市神岡町岩井谷深洞湿原で記録されている(宮野, 2015). 本調査では, 乗鞍スカイライン(2280m)で2022

年7月31日に1♀を、同夫婦松駐車場(1950m)で2022年7月31日に3♀を採集した。県内2例目。

***Epinotia piceicola* Kuznetsov トウヒシロスジヒメハマキ(図4-9)**

北海道, 本州, 千島列島・サハリンに産する。北海道ではアカエゾマツを食草とする。県内では, 飛騨市神岡町岩井谷深洞湿原で記録されている(宮野, 2015)。本調査ではスカイライン夫婦松付近(1870m)で, 2022年6月29日に2♂が採集された。県内2例目。

***Zeiraphera rufimitrana truncata* Oku トドマツアミメヒメハマキ(図4-10)**

北海道, 千島列島, 本州に産し, 国外では朝鮮半島, 中国東北部, ロシア, モンゴル, ヨーロッパ, イギリスに分布する。近隣の記録は現在のところ見当たらない。トドマツ, オオシラビソを食草としている。本調査では, 久手平湯トンネル口付近(1500m)で, 2020年8月30日に1♀が採集された。岐阜県初記録。

***Phaneta bimaculata* (Kuznetsov) アトフタモンヒメハマキ(図4-11)**

本州, 中国, ロシア東南部に産する。食草は不明。県内では, 高山市荘川町六廐で記録されている(宮野, 2020)。本調査では, 乗鞍スカイライン(2280m)で2022年7月31日に1♂を, 夫婦松駐車場(1950m)で2022年8月28日に1♂が採集された。県内2例目。

***Dichrorampha interponana* (Danilevsky) アカムラサキヘリホシヒメハマキ(図4-12)**

北海道, 千島列島, 本州, 国外では朝鮮半島, 中国東北部, ロシアに産する。標高1000mの山岳地帯に分布する。近隣の記録は現在のところ見当たらない。近縁種の同定には交尾器の形態を確認する必要がある。本調査では乗鞍スカイライン(2150m)で2022年8月5日に1♂が採集された。岐阜県初記録。

***Calamotropha aureliella fulvilineata* Okano フタキスジツトガ**

本種は北海道南部から本州の東北地方, 伊豆大島で採れている。国外では朝鮮半島, ロシア南東部からヨーロッパにかけて広く分布する。本調査では乗鞍スカイライン2290mで2025年7月23日に1個体がCTにて採集された。岐阜県初記録。

***Catoptria nana* Okano シロモンツトガ(図4-13)**

北海道(南部), 本州(東北地方-中部地方), 鳥取県(大山), 佐渡島に産し日本固有種。7-9月に採れる。これまで県内でシロモンツトガとして記録されたものは, 交尾器精査の結果, ヒメフタテンツトガ *C. amathusia* Bleszynski の誤同定であった(宮野, 2020)。本種については交尾器で同定した。本調査では久手平湯峠(1560m)で, 2021年8月4日にRTで2♀が採集された。岐阜県初記録。

***Catoptria hakusanensis* Tomisawa & Sasaki ヒメシラユキツトガ(図4-14)**

本州(石川県, 岐阜県)に産する。食草は不明。2019年に新種記載された種で, 石川県の加賀白山の山麓の880-1430mのブナやミズナラの落葉広葉樹帯に限られ, 乗鞍岳山麓の長野県側では同様であるが, 岐阜県側の安房平では1600mの亜高山帯下部で記録されている(富沢ら, 2019)。丹生川町乗鞍岳大丹生池などの高所で採れているシラユキツトガ(船越ら, 2019)とよく似ているが, 今のところ山地帯の蛾といえる。本調査では, 平湯平湯峠中腹(1480-1560m)の標高の異なる三ヶ所で2021年8月4日に3♂1♀が採集された。県内2例目。

***Synegia daisenensis* Sato & Masui ダイセンハグルマエダシヤク(図4-15)**

本種は同属のアベリアハグルマエダシヤク *S. pallens* Inoue と似た種で, 黄褐色の前後翅に淡褐色の横線を持つ。本種の外横線は, 太くより直線的である。鳥取県の大山と岡山県の蒜山周辺の標本に基づき, 佐藤・増井(2012)が新種記載した後, 岐阜県内の本巣市, 高山市, 飛騨市の6地点における採集記録が報告された(宮野, 2011; 宮野, 2014)。本調査では2022年7月25日に平湯峠中腹1490mにて1♂, 乗鞍スカイライン1890mで2♂, 2025年7月23日に乗鞍スカイラインの1890m, 2140mにて各1♂が採集された。すべてRTによるものである。

***Palaeomystis mabillaria* (Poujade) シラユキナミシヤク(図4-16)**

本州, 四国, 国外では, 中国西部に産する。本州では関東地方, 中部地方の山地に産し, 稀な種である。県内では高山市日影平(笠井, 2013)に記録がある。本調査では平湯平湯峠(1510m)で, 2019年8月20日に1♂, 久手平湯峠で2019年8月20日に2♂, 2020年8月30日に1♀が採集された。すべての個体がRTによる。

***Glaucothoe unduliferaria unduliferaria* (Motschulsky) シラナミナミシヤク(図4-17)**

北海道，本州の山地に分布する．県内では高山市奥飛騨温泉郷平湯平湯峠（遠藤ら，2013）で記録されている．本調査においては既産地の平湯平湯峠（1630m）で2022年7月25日に2♀，新たに久手平湯峠（1470m-1510m）で2020年7月10日に2♂が採れた．すべての個体がRTによる．

***Hastina subfalcaria*(Christoph) ハガタチピナミシヤク**

黒色に近い暗褐色の前翅・後翅に青白色の細い外横線をもつ開張約15mmの小型ナミシヤクで．和名のとおり前後翅の外縁部がえぐられた独特の翅形が特徴的である．本種は主に冷涼な環境に多く，北海道では地域によっては普通に見られる．本州では，関東地方や中部地方の山地に生息するものの，個体数は多くない．寄主植物はまだ明らかになっていない．本調査では乗鞍スカイライン（1990m）のRTで2022年6月29日に1♂が採集された．岐阜県初記録．

***Eupithecia absinthiata* (Clerck) ホソチピナミシヤク (図4-18)**

北海道，本州中部地方の山地に分布する．県内では高山市奥飛騨温泉郷神坂鏡平小屋（神保ら，2000）で記録されている．本調査では乗鞍スカイライン（2190m）で2022年7月25日に1♀，同（1720m）で2022年7月30日に1♂が採集された．共にRTによる．

***Eupithecia selinata* Herrich-Schaffer オビカバナミシヤク (図4-19)**

本種は暗褐色の前翅に黒褐色の外横線と黒い小さな横脈点を持つ，開張17mmほどの種．本種を含む *Eupithecia* 属には似た種が多いので，同定は交尾器や♂第8腹節の形態を確認することが必須である．本種は中部地方以北に産する種で，乗鞍スカイライン（2200m 付近）で2025年7月23日に1♂1♀が採集された．岐阜県初記録．

***Aemene takahashii* Kishida クシナシホシオビコケガ (図4-20)**

ホシオビコケガは新種のクシナシホシオビコケガ (*Aemene takahashii*) と既知種クシヒゲホシオビコケガ (*Aemene alataica*) の2種に分類された（岸田，2018）．県内の詳細な分布は（宮野ら，2019）調べられ，平湯には *alataica* が記録されている．本調査では新たに *takahashii* が平湯峠の平湯側で2021年8月4日に1♀，2022年7月25日に1♂，久手側で2020年8月30日に1♂が採集された．また *alataica* は平湯峠の平湯側で2022年8月10日に1♂3♀，久手側（1470m）で2019年8月20日に

4♂2♀，1510m で1♀が採集された．この結果，平湯峠の中腹では2種の混生が確認された．採集は全てRTによる．

***Arctia caja phaeosoma* (Butler) ヒトリガ (図4-21)**

本種は北海道および本州の山地に分布する大型の蛾で，特異な文様を持つ．通常，後翅は赤色だが，まれに黄色型の個体が採集されることが知られている．岸田（2021）は，長野県松本市安曇の乗鞍岳山麓で黄色型が多く見られる事を報告しており，さらに他地域では黄色型は極めて少ないことを示している．本調査では，乗鞍スカイラインの夫婦松駐車場（1960 m）および同スカイラインの標高2150m 地点で計5♂2♀を採集した．そのうち3♂1♀が黄色型であり，その比率は高かった．安曇の乗鞍岳山麓の黄色型多産地と同じ山塊に位置することから，非常に興味深い結果である．

***Anomis figlina* Butler ウスイロアカキリバ (図4-22)**

本種は本州西南部，九州，四国から東南アジアに広く分布する，南方系の要素をもつ蛾である．しかし近年では，群馬県（清野，2008）や長野県（鈴木ら，2024）など，本州中部以北でも記録が見られるようになってきた．県内では海津市南濃町において，（遠藤ら，2025）遇産蛾として記録されている．本調査では，乗鞍スカイラインの標高1860m と2290m において，2022年6月19日にそれぞれ1♂が採集された．標高の異なる地点で同日に採集された点は興味深い．県内2例目．

***Lygephila iciae*(Hübner) ウスクビグロクチバ (図4-23)**

本種は北海道および本州の高標高地に分布し，国外では朝鮮半島からユーラシア大陸の寒冷地に広く生息している．寄主植物として高標高地の草地や砂礫地に生育するマメ科のイワオウギが知られている．隣接する石川県では，白山市の白山林道（960m）や中宮温泉（650m）で記録があり，岩崖や崩壊地といった環境と関連があると推察されている（富沢ら，1984）．県内では，県博物館による白川村白山山麓の蛾調査で三方岩駐車場にて1♂1♀が確認されている．他に高山市朝日町濁河峠（1770m）に記録がある（遠藤ら，2013）．本調査では2022年6月29日に夫婦松駐車場（1960m）にてCT調査により3♂を採集した．同日，2100m 地点に設置したRT調査でも1♂が得られた．

***Serrodes campanus* Guenée ネジロフトクチバ (図4-24)**

本種はインドから東南アジアにかけて広く分布し，国内でも沖縄から北海道まで記録がある．飛翔力が強く台風シーズン後に偶産蛾として知られている．県内におい

ては飛騨市河合町天生峠（尾藤ら，2001），揖斐川町日坂（藤原ら，2005）で記録されている。本調査では乗鞍スカイライン（2290m）で2022年6月29日に1♂が採集された。

***Lamprotes mikadina* (Butler) シーモンキンウワバ(図4-25)**

国内では北海道，本州の高冷地，海外ではアジア北東部に分布する。県内では日影平（武田ら，1979），国府町宇津江（船越ら，2010）で記録がある。本調査では久手平湯峠で2022年8月10日に1♂がRTで採集された。

***Trachea melanospila* Kollar ヒメシロテンアオヨトウ(図4-26)**

本州では比較的高標高地で発見されるが稀な種で，北海道ではソバの害虫として知られている。県内では高山市高根町千間樽高原（宮野，2015）と高山市高根町小日和田（遠藤ら，2025）で採集されている。本調査では久手平湯峠で2021年8月4日に1♂，平湯平湯峠で，2021年8月4日に1♂，2022年8月10日に1♀が採集された。全てRTによる。

***Apamea remissa* (Hübner) マツバラシラクモヨトウ(図4-27)**

北海道，本州東北地方から中部地方の内陸部に分布する。国外ではヨーロッパから中央アジア，中国，ロシア南東部，アラスカまで分布する広域種である。県内では高山市高根町日和田（船越，1996）で記録されている。本調査では乗鞍スカイライン夫婦松駐車場（1950m）で2022年6月29日に2♂が採集された。

***Apamea sordens* (Hufnagel) シロミミハイイロヨトウ(図4-28)**

北海道，秋田県，岩手県（奥，1981），長野県（遠藤ら，2011），岐阜県（岡田，1965）で記録されている。山地帯の草地で発見されるが，産地は限定的である。ムギ類，牧草の害虫として知られ，イネ科植物の牧草地（奥，1981）では多数発生する。本調査においては乗鞍スカイライン（2290m）で2022年6月29日に1♂が採集された。県内2例目。

***Apamea rubrivena* (Treitschke) アルプスクロヨトウ(図4-29)**

本種は本州の標高2500m以上の高山帯に分布し，山塊ごとに前翅の地色が異なるが，これらは地域変異として扱われている。県内では，乗鞍岳・御岳・双六岳・弓折岳の高山帯で記録されており（遠藤ら，1982），特に乗

鞍岳では船越（1998，2010）および神保（1982）によって詳細な調査が行われている。本調査では，森林限界付近（亜高山帯）の乗鞍スカイライン（2310m）において，2022年7月25日にCT調査で14♂，同日のRT調査（2290m）で2♂が採集された。さらに，2025年7月23日には，同スカイラインのCT（2290m）にて1♂，RT（2270m）により9♂が採集された。これらの結果から，調査地の亜高山帯上部は本種の分布域に含まれると考えられる。

***Agrochola vulpecula* (Lederer) ツチイロキリガ(図4-30)**

本種は国内では東北地方（青森県・岩手県）および中部地方の飛騨山脈周辺に限って分布する。県内では高山市高根町野麦峠，同市奥飛騨温泉郷平湯，柘尾（遠藤ら，2014），神坂・新穂高（遠藤ら，2018）で記録されている。本調査では既知産地である平湯平湯峠において，2020年10月5日にCTで8♂，RTで1♂，2023年9月29日にCTで2♀が採集された。さらに新産地として安房峠において，2021年10月9日にCTで3♂5♀，RTで7♂3♀が採集された。なお，本種の食草は現在のところ不明である。

***Tiracola aureata* Holloway オオノコバヨトウ(図4-31)**

国外では台湾，中国，インドからフィリピン，ニューギニア島にかけて広く分布する。日本では屋久島，奄美大島，石垣島で多産する一方，九州および本州では稀であり，岡山県（岡野ら，2018），大阪府（清水，2018），長野県松本市安曇安房峠（神部，2014）で記録がある。県内では揖斐川町日坂和佐谷において2023年5月31日に1♂が記録されている（遠藤ら，2025）。本調査では平湯峠（1630m）にて2021年9月29日に1♂を採集した。南方系の要素をもつ種であり，偶産蛾と考えられる。県内ではこれが2例目の記録となる。

***Papestra biren* (Goeze) タカネハイイロヨトウ(図4-32)**

本種は本州の白山，飛騨山脈，妙高，御岳などの高山帯に分布する典型的な高山蛾である。県内では乗鞍岳（船越，1998；船越ら，2010），北ノ俣岳（川瀬，2020），御岳（遠藤ら，1982），双六岳（船越ら，2019），鏡平（田中，2008）で記録されている。低標高地での記録としては，御岳胡桃島キャンプ場（田部，1989）の1830mが知られている。本調査では乗鞍スカイライン（2290m）において2022年6月29日に3♂を採集した。採集事例が少ないことから，亜高山帯の高標高地が本種の生息域である可能性は低いと考えられる。

***Hadena variolata kogurei* Sugi コグレヨトウ(図4-33)**

本種は本州中部の比較的高標高地と北海道に局地的に産する。国外では朝鮮半島，中国，モンゴル，ロシア南東部からウラル地方，および北アメリカにかけて広く分布する。県内では高山市高根町野麦峠(遠藤ら，2025)，奥飛騨温泉郷鍋平(水野，1990)，奥飛騨温泉郷ワサビ平(遠藤ら，1982)，奥飛騨温泉郷平湯(遠藤ら，2013)で記録されているが稀である。本調査では平湯平湯峠(1500m)で2021年7月16日に1♂，久手平湯峠(1490m)で2020年8月10日に1♂，乗鞍スカイライン(1860m)で2022年6月29日に1♂，2025年7月23日に2♂が採集された。

***Mythimna pallidicosta* (Hampson) マエジロアカフキョトウ(図4-34)**

国外では東南アジアに広く分布し，国内では屋久島に多産する事が知られる。近年では九州，四国，本州の東京，長野など各地(鳥海ら，2023)で記録されるようになった。県内においても中津川市付知峡(平坪，2020)，乗鞍岳(船越，2018)，白川村(遠藤ら，2022)，高山市高根町，恵那市上矢作町，池田町片山(遠藤ら，2025)で報告されている。本調査では乗鞍スカイラインで2022年7月31日に1♂がRT，平湯平湯峠で2020年10月5日にCTに採集された。この種を南の要素を持つ蛾に選定し(遠藤ら，2022)分布の広がり注視している。

***Actebia praecox flavomaculata* (Graeser) ホソアオバヤガ(図4-35)**

本種は北海道から九州まで記録はあるが，北海道以外では極めて稀である。県内では古い記録で高山市朝日町胡桃島(遠藤ら，1982)，飛騨市河合町天生峠(尾藤ら，2001)，白山(船越進太郎，1982)の3か所で記録がある。本調査では乗鞍スカイライン夫婦松駐車場(1950m)にて2022年6月29日に1♀が採集され44年ぶりの記録となった。

***Chersotis cuprea* (Denis & Schiffermüller) ナカトビヤガ(図4-36)**

本種は国外では千島列島，サハリン，ロシア南東部，ヨーロッパ，北トルコ，チベット東部などの広い寒冷地帯に分布する。国内では本州中部の高原地帯に生息し，昼間に訪花する個体がよく観察・撮影されている。県内では弓折岳(船越，1983)，双六岳(中島ら，2000)で記録があり，さらに乗鞍岳の高山帯では多数の記録が報告されている(船越，1998，2010)。本調査では，標高1950~2300mの範囲に設定したCT・RTの各5地点で，すべて8月に採集された。調査結果から本地域に生息している可能性は高いと考えられる。

謝辞

採集報告の作成にあたり宮野昭彦氏には多くの種にわたり同定をして頂き，さらに岐阜県初記録種や種別の貴重な情報や協力を頂いた。また荒井周，神保宇嗣，金子岳夫，間野隆裕，那須義次，上田恭一郎，矢崎克己，矢田直樹の各氏には種の同定を頂いた。本調査について，飛騨森林管理署(国有林への入林)，高山警察署(乗鞍スカイラインの通行)，岐阜県高山土木事務所(通行規制区間の通行)には格別なご配慮をいただいた。ここに厚くお礼申し上げる。

正誤表

「岐阜県大野郡白川村白山山麓の蛾類」，岐阜県博物館調査研究報告 第42号 1-62(2022年3月)に誤りがあったので68ページに正誤表を付した。

引用・参考文献

- 尾藤成人・笠井初志，2000，岐阜県河合村天生湿原の蛾目録。啓蟄 17(41)，1-15。
- 鳥海清一・枝 恵太郎，2023，マエジロアカフキョトウの長野県の記録。蛾類通信 305，162。
- 遠藤弘志，1982，3)高山帯に生息する蛾類。岐阜県の昆虫：76-80。岐阜県環境部環境保全課。
- 遠藤弘志・尾藤成人・藤原麒一郎・船越進太郎・笠井初志・水野利彦・田中正弘，1982，ガ類(ヤガ科)。岐阜県の昆虫：329-397。岐阜県環境部環境保全課。
- 遠藤弘志・高村朋佳・田部達也・福住和也・宮野昭彦・山田真澄，2011，高ボッチ高原の蛾類(1)。佳香蝶 205，93-103。
- 遠藤弘志・笠井初志・田中正弘・尾藤成人・藤原麒一郎・水野利彦・宮崎弘規・宮野昭彦，2013，岐阜県蛾類採集記録(2013年編纂)。岐阜県の蛾を調べる会，自費出版
- 遠藤弘志・笠井初志・田中正弘・尾藤成人・藤原麒一郎・水野利彦・宮崎弘規・宮野昭彦，2014，チョウ目(蛾類)。岐阜県昆虫目録：22-948，岐阜県昆虫分布研究会。
- 遠藤弘志・笠井初志・宮崎弘規・大和田守・説田健一，2018，高山市奥飛騨温泉郷神坂右俣谷・左俣谷の蛾類。岐阜県博物館調査研究報告 38，3-45。
- 遠藤弘志・笠井初志・宮崎弘規・大和田守・説田健一，2022，岐阜県大野郡白川村白山山麓の蛾類。岐阜県博物館調査研究報告 42，1-62。
- 遠藤弘志・藤原麒一郎・笠井初志・宮崎弘規・大和田守，2025。岐阜県蛾類採集記録Ⅲ(2025年編纂)。岐阜県の蛾を調べる会。自費出版
- 船越進太郎，1982，岐阜県北西部の蛾相。66p。自費出版。

- 船越進太郎, 1983, 岐阜県産ヤガ 21 種の追加記録. 誘蛾燈 **93**, 129-133.
- 船越進太郎, 1996, 御嶽山麓、岐阜県高根村日和田高原の蛾. 誘蛾燈 **143**, 11-20.
- 船越進太郎, 1998, 乗鞍岳の蛾類. 誘蛾燈, **153**:81-99.
- 船越進太郎・宮野昭彦・鈴木俊文・山崎美恵, 2009, 2008 年 7 月中旬・8 月下旬の乗鞍岳高山帯における鱗翅目昆虫の個体数調査と生息状況解析について. やどりが, **219**, 9-18.
- 船越進太郎, 2010, [第 3 部 動物, VI 昆虫] 1 国府町の鱗翅目昆虫. 国府町史自然編資料:6-149. 国府町史刊行委員会.
- 船越進太郎・宮野昭彦・遠藤弘志, 2010, 2009 年 8 月上・下旬における乗鞍岳高山帯での鱗翅目昆虫の個体数調査と生息状況解析について. 蝶と蛾 **61**(2), 123-136.
- 船越進太郎・榎信好, 2018, 2017 年下旬 8 月上旬 9 月上旬における乗鞍岳の鱗翅目昆虫と個体数調査. やどりが **256**, 28-39.
- 船越進太郎・榎信好・鈴木啓久・川瀬英夫・長谷川道明, 2019. 双六岳とその近辺における鱗翅目昆虫. やどりが **261**, 30-41.
- 藤原麒一郎・田部達也, 2005, 岐阜県揖斐川町(旧久瀬村)日坂の蛾. 啓蟄, **22**(49), 28-39.
- 平坪和規, 2020. 岐阜県中津川市と愛知県名古屋市におけるマエジロアカフキヨトウの記録. 誘蛾燈 **241**, 88.
- 岩田悦行・石川達芳・安藤達夫, 1977, 昭和 51 年度一般国道 158 号平湯安房地域自然植生調査報告書. 建設省中部地方建設局高山国道工事事務所. :3-72.
- 神保一義・柳田慶浩, 1982, 乗鞍岳高山帯の蛾ならびに高山植物を食餌とする蛾の幼虫(4). 蛾類通信 **116**, 250-255.
- 神保一義, 1984, 高山蛾-高嶺を舞う蛾たち. 192pp. 築地書館.
- 神部昭夫, 2014, オオノコバヨトウを安房峠にて採集. 蛾類通信 **271**, 525.
- 笠井初志, 2013, 高山市で採集された注目すべき蛾類 2 種の記録. 啓蟄 **31**(62), 29.
- 岸田泰則(編), 2011, 日本産蛾類標準図鑑 2. 347pp. 学研教育出版.
- 岸田泰則, 2018, 日本のホシオビコケガについて -含む 1 新種の記載- 一, 蛾類通信 **285**, 233-236.
- 岸田泰則, 2021, ヒトリガ備忘録(1). 誘蛾燈 **246**, 177-179.
- 間野隆裕・クルズスキー淳子・岩田高幸, 2019. マエジロアカフキヨトウを愛知県で採集. 誘蛾燈 **235**, 16.
- 宮野昭彦, 2015, 岐阜県高根町でのヒメシロテンアオヨトウの採集記録. 啓蟄 **32**, (63) 52.
- 宮野昭彦, 2011, 岐阜県宮村湯屋の蛾類(2). 啓蟄 **60**, 9-18.
- 宮野昭彦, 2014, ダイセンハグルマエダシヤクの新産地とみの特徴. 誘蛾燈 **215**, 11-12.
- 宮野昭彦, 2015, 岐阜県神岡町深洞湿原の蛾類 (3). 佳香蝶 **67** (262), 17-28.
- 宮野昭彦・笠井初志・遠藤弘志, 2019. 岐阜県における *Aemene* 属 2 種の分布について, 誘蛾燈 **235**, 3-5.
- 宮野昭彦, 2020, 岐阜県の蛾類相 II 7. 岐阜県高山市荘川町六廐の蛾類. 誘蛾燈 (supp. 12), 163-191.
- 宮野昭彦, 2021, 岐阜県産蛾類の追加採集記録(3). 啓蟄 **39** (72), 22-28.
- 中島秀雄・小林秀紀・枝恵太朗・柳田慶浩・飯塚新真, 2000, 北アルプス双六岳-鷲羽岳周辺の高山帯の蛾類, 誘蛾燈 **160**, 54-62.
- 那須義次, 2024, 日本のハマキガ 3. TINEA, Vol. 27(Supplement 1):51.
- 岡田 正哉, 1965, 新穂高歩き回り記. 佳香蝶 **17** (61), 35-41.
- 奥 俊夫, 1981, シロミミハイイロヨトウに関する二、三の知見. 北日本病虫研究会報 **32**, 41.
- 佐藤力夫・増井武彦, 2012, 日本産 *Synegia* 属(シヤクガ科エダシヤク亜科)の 1 新種. 蛾類通信 **265**, 365-368.
- 清野元之, 2008. ウスイロアカキリバを群馬県土合口で採集. 誘蛾燈 **192**, 35.
- 関 剛・後藤忠男・駒井古実, 2007, 岩手山西部における, トドマツアミメヒメハマキ (*Zeiraphera rufimitrana truncata*) によるアオモリトドマツ針葉の被食の年次変動について. 東北森林科学会誌 **12**(1), 37-40.
- 清水 一, 2018, 大阪府でオオノコバヨトウを採集. 誘蛾燈 **234**, 148.
- 鈴木信也・荒島弾・遠藤弘志・平坪和規・飯森政宏・笠井初志・小西武史・川島育海・町島佳幸・宮野昭彦・野中俊文・朴 鎮亨・阪本優介・四方圭一郎・白鳥かおり・田島 尚・矢野高広・横田光邦・岸田泰則, 2024. 長野県伊那市長谷黒河内(第 5 2 回みくに会)で得られた蛾類. 誘蛾燈 **258**, 111-121.
- 田中正弘, 2008, 岐阜県内で採集した蛾類(7)ヤガ科およびトラガ科. 啓蟄 **25**(55), 34-45.
- 武田 亨・田部達也・桜井宏紀, 1979, 岐阜県高山市日影平の蛾 I, ヤガ科, シヤチホコガ科, トガリバガ科及びカギバガ科. 岐阜大学農学部研究報告 **42**, 15-32.
- 田部達也, 1989, 高山蛾の低標高での採集例. 啓蟄 **7**(20):18.
- 田中正弘, 2017, 岐阜市三田洞百々ヶ洞(百々ヶ峰北西麓)における蛾類の記録(VII). 啓蟄 **35**, Supplement No. 1.
- 富沢章・大和田守, 1984, 石川県白山林道で採集した蛾類.

岐阜県乗鞍岳北西山麓の蛾類

誘蛾燈 **96**, 95-99.

富沢章・佐々木明夫, 2019, 石川県白山と乗鞍岳周辺から採集された *Catoptria* 属(ツトガ科, ツトガ亜科)の1新種. 蛾類通信 **291**, 406-408.

富沢章・平松真一, 2020, 2016年から2018年に白山の亜高山帯, 高山帯で採集された蛾類. 石川県白山自然保護センター研究報告 (**46**), 43-56.

富沢 章(2020)石川県の蛾類. 自費出版, 1-385.

綿引大祐, 2022, オオノコバヨトウの新潟県(佐渡島)からの初記録および幼虫の生態・形態に関する考察. 誘蛾燈 **249**, 152-156.

採集記録

目録と採集記録における蛾類の分類と種の配列、種名（学名・和名）の表記は、概ね、日本産蛾類標準図鑑 I-IV(岸田, 2011a, b; 広渡ほか, 2013; 那須ほか, 2013)に準じた。以後種が分離された種については引用文献を種名の後に示した。記録

採集記録

INCURVARIOIDEA マガリガ上科

ADELIDAE ヒゲナガガ科

Adelinae ヒゲナガガ亜科

1. *Nemophora ochsenheimerella* (Hübner) ツマモンヒゲナガ
乗鞍スカイライン: 1[KH]♂, 25-VII-2022 d.
2. *Nemophora wakayamensis* (Matsumura) ワカヤマヒゲナガ
乗鞍スカイライン: 1[KH]♀, 25-VII-2022 i.

TINEOIDEA ヒロズコガ上科

TINEIDAE ヒロズコガ科

Scardiinae オオヒロズコガ亜科

1. *Scardia amurensis* Zagulajev オオヒロズコガ
平湯平湯峠: 1[MA]♂, 10-VIII-2022 f.

Euplocaminae クシヒゲヒロズコガ亜科

1. *Pelecystola strigosa* (Moore) クシヒゲキヒロズコガ
平湯平湯峠: 1[MA]♂, 4-VIII-2021 f.

YPONOMEUTOIDEA スガ上科

YPONOMEUTIDAE スガ科

Yponomeutinae スガ亜科

1. *Yponomeuta refrigerata* Meyrick サクラスガ
平湯平湯峠: 1[MA]♀, 25-VII-2022 i.
 2. *Yponomeuta polystictus* Butler オオボシオオスガ
乗鞍スカイライン: 1[MA]♂, 25-VII-2022 j; 1[MA]♀, 31-VII-2022 e; 2[MA]♂, 31-VII-2022 k; 3♂, 5-VIII-2022 a; 1[MA]♀, 10-VIII-2022 c. 平湯平湯峠: 1[MA]♀, 4-VIII-2021 b; 2[MA]♂, 2♀, 4-VIII-2021 f; 1[MA]♀, 11-IX-2021 e; 2[MA]♂, 25-VII-2022 l; 1[MA]♂, 25-VII-2022 m.
 3. *Yponomeuta sociatus* Moriuti ツルウメモドキスガ
平湯平湯峠: 2[MA]♂, 4-VIII-2021 b. 久手平湯峠: 1[MA]♀, 10-VIII-2020 g.
 4. *Yponomeuta polystigmellus* Felder & Felder コマユミシロスガ
平湯平湯峠: 2[MA]♂, 4-VIII-2021 b.
 5. *Yponomeuta eurinellus* Zagulajev ツリバナスガ
乗鞍スカイライン: 1[MA]♂, 10-VIII-2022 c. 平湯平湯峠: 1[MA]♂, 11-IX-2021 e; 1[MA]♂, 10-VIII-2022 f.
 6. *Yponomeuta anatolicus* Stringer オオボシハイスガ
平湯平湯峠: 1[MA]♂, 16-VII-2021 c.
- ##### Argyresthiinae メムシガ亜科
1. *Argyresthia conjugella* Zeller リンゴヒメシンクイ
乗鞍スカイライン: 2[MA]♂, 31-VII-2022 c.
 2. *Argyresthia brockeella* (Hübner) シロモンキンメムシガ
乗鞍スカイライン: 1[MA]♀, 31-VII-2022 c; 1exs, 23-VII-2025 a.
 3. *Argyresthia alpha* Friese & Moriuti ナナカマドメムシガ
乗鞍スカイライン: 1♂, 5-VIII-2022 a; 1exs, 18-VIII-2025 a.
 4. *Argyresthia communana* Moriuti クロモンメムシガ
乗鞍スカイライン: 1♂, 18-VIII-2025 a.

は採集地域、雌雄個体数と[同定者]（なお同定者と採集者が同じ場合には省略した）、採集日とトラップ記号の順に記した。同定者は[A]: 荒井 周, [E]: 遠藤弘志, [J]: 神保宇嗣, [KH]: 笠井初志, [KT]: 金子岳夫, [MA]: 宮野昭彦, [MT]: 間野隆裕, [N]: 那須義次, [U]: 上田恭一郎, [YK]: 矢崎克己, [YN]: 矢田直樹と記号で付した。

YPSOLOPHIDAE クチブサガ科

1. *Ypsolopha amoena* (Christoph) メノクチブサガ
平湯平湯峠: 1[MA]♂, 11-IX-2021 e.

GLYPHIPTERIGIDAE ホソハマキモドキガ科

1. *Glyphipterix basifasciata* Issiki シロオビホソハマキモドキ
平湯平湯峠: 1[MA]♂, 16-VII-2021 c.

GELECHIOIDEA キバガ上科

DEPRESSARIIDAE ヒラタマルハキバガ科

1. *Agonopterix laterella* (Denis & Schiffermüller) アケボノマルハキバガ
乗鞍スカイライン: 2[MA]♀, 29-VI-2022 k. 久手平湯峠: 1[MA]♂, 4-VIII-2021 l.
2. *Agonopterix phaeocausta* (Meyrick) ムジチャヒラタマルハキバガ
乗鞍スカイライン: 1[MA]♀, 29-VI-2022 h; 3[MA]♂, 29-VI-2022 k.
3. *Agonopterix costaemaculella* (Christoph) モンシロヒラタマルハキバガ
平湯平湯峠: 1[MA]♂, 4-VIII-2021 b; 1[MA]♂, 25-VII-2022 m.
4. *Depressaria taciturna* Meyrick マエジロヒラタマルハキバガ
平湯平湯峠: 1[MA]♀, 6-X-2021 c.

XYLORYCTIDAE ヒロバキバガ科

1. *Pantelamprus staudingeri* Christoph トガリヒロバキバガ
乗鞍スカイライン: 1♀, 10-VIII-2022 c.

LECITHOCERIDAE ヒゲナガキバガ科

Torodorinae オビヒゲナガキバガ亜科

1. *Halolaguna sublaxata* Gozmány コゲチャヒゲナガキバガ
平湯平湯峠: 1[MA]♂, 4-VIII-2021 f; 1[MA]♂, 10-VIII-2022 d.

Lecithocerinae ホソバヒゲナガキバガ亜科

1. *Lecithocera* sp. 2 キイロホソバヒゲナガキバガ
平湯平湯峠: 1[MA]♂, 10-VIII-2022 f.

STATHMOPODIDAE ニセマイコガ科

1. *Stathmopoda pedella* (Linnaeus) キイロオビマイコガ
乗鞍スカイライン: 1♂, 23-VII-2025 a.

AUTOSTICHIDAE ミツボシキバガ科

1. *Semnochla pachysticta* Meyrick クロボシミツボシキバガ
乗鞍スカイライン: 1[MA]♀, 31-VII-2022 c.

PELEOPODIDAE エグリキバガ科

1. *Acria emarginella* (Donovan) オオエグリキバガ
平湯平湯峠: 1[MA]♂, 11-IX-2021 e.

GELECHIDAE キバガ科

Teleiodinae モンキバガ亜科

1. *Recurvaria comprobata* (Meyrick) シロクロキバガ
平湯平湯峠: 1[MA]♀, 4-VIII-2021 b.
2. *Carpatolechchia fugitivella* (Zeller) ズマダラハイキバガ
乗鞍スカイライン: 1[MA]♀, 25-VII-2022 j.

Aristotelinae カザリキバガ亜科

1. *Polyhymno obliquata* (Matsumura) カギツマシマキバガ

久手平湯峠: 1[MA]♂, 30-VIII-2020 d.

2. *Polyhymno* sp. 2 カギツマドウガネキバガ

平湯平湯峠: 1[MA]♂, 10-VIII-2022 f.

Dichomeridinae フサキバガ亜科

1. *Dichomeris heriguronis* (Matsumura) カノバイロキバガ

平湯平湯峠: 1[KH]♂, 25-VII-2022 l.

2. *Dichomeris okadai* (Moriuti) キイロオオフサキバガ

平湯平湯峠: 1[MA]♀, 4-VIII-2021 b.

3. *Faristenia geminisignella* Ponomarenko クロモンノコメキバガ

平湯平湯峠: 1[MA]♂, 4-VIII-2021 b.

4. *Hypatima rhomboidella* (Linnaeus) マエモンノコメキバガ

平湯平湯峠: 1[MA]♂, 11-IX-2021 e.

ZYGAENOIDEA マダラガ上科

LIMACODIDAE イラガ科

1. *Kitanola uncula* (Staudinger) マダライラガ

乗鞍スカイライン: 1[MA]♀, 29-VI-2022 h; 1[MA]♂, 23-VII-2025 e. 久手平湯峠: 1[MA]♂, 10-VIII-2020 c.

2. *Kitanola sachalinensis* Matsumura ピロードマダライラガ

平湯平湯峠: 1[MA]♂, 4-VIII-2021 b; 1[MA]♂, 4-VIII-2021 e; 2♀, 29-VI-2022 l; 1♂, 25-VII-2022 l.

3. *Mediocampa speciosa* (Inoue) クロマダライラガ

平湯平湯峠: 1[MA]♂, 4-VIII-2021 a; 1♂, 4-VIII-2021 b; 2♂, 4-VIII-2021 d. 久手平湯峠: 2[MA]♂, 1[MA]♀, 10-VIII-2020 f; 1[MA]♂, 30-VIII-2020 d; 2[MA]♂, 30-VIII-2020 f.

4. *Scopelodes yoshimotoi* Sasaki ウスイロテングイラガ

平湯平湯峠: 1[MA]♂, 4-VIII-2021 a.

5. *Phrixolepia sericea* Butler アカイラガ

平湯平湯峠: 1♂, 16-VII-2021 a; 1♂, 16-VII-2021 b; 1♂, 4-VIII-2021 h.

6. *Austrapoda dentata* (Oberthür) ムラサキイラガ

平湯平湯峠: 2♂, 4-VIII-2021 g; 1♀, 4-VIII-2021 h; 21[KH]♂, 25-VII-2022 l. 久手平湯峠: 1♂, 10-VIII-2020 e; 1[MA]♂, 10-VIII-2020 f.

7. *Austrapoda hepatica* Inoue ウスムラサキイラガ

乗鞍スカイライン: 1♂, 25-VII-2022 a; 1♂, 31-VII-2022 l; 2[E]♂, 23-VII-2025 h. 平湯平湯峠: 1♂, 16-VII-2021 b; 1♂, 4-VIII-2021 b; 1♂, 4-VIII-2021 e; 1♂, 4-VIII-2021 f; 1♂, 18-VIII-2025 i.

8. *Parasa hilarula* (Staudinger) クロシタアオイラガ

乗鞍スカイライン: 1♂, 29-VI-2022 b; 1♂, 29-VI-2022 h; 1♀, 29-VI-2022 k; 1♂, 31-VII-2022 m. 平湯平湯峠: 1♂, 16-VII-2021 b; 1♂, 16-VII-2021 c; 1♂, 4-VIII-2021 d; 1♂, 4-VIII-2021 h; 1♂, 29-VI-2022 l. 久手平湯峠: 1♂, 10-VIII-2020 f; 2♂, 4-VIII-2021 l.

9. *Ceratonema sericeum* (Butler) ウストビイラガ

平湯平湯峠: 2♂, 16-VII-2021 a; 1♂, 16-VII-2021 b; 1♀, 4-VIII-2021 d.

ZYGAENIDAE マダラガ科

Procridinae クロマダラ亜科

1. *Balataea gracilis* (Walker) キスジホソマダラ

乗鞍スカイライン: 1[E]♂, 23-VII-2025 h. 平湯平湯峠: 1[KH]♀, 25-VII-2022 l. 安房峠鞍部: 8♂, 2♀, 16-VII-2021 f; 4♂, 4♀, 16-VII-2021 g.

2. *Fuscartona funeralis* (Butler) ヒメクロバ

乗鞍スカイライン: 1♀, 23-VII-2025 a; 1♀, 23-VII-2025 c.

Chalcosiinae ホタルガ亜科

1. *Neochalcosia remota* (Walker) シロシタホタルガ

平湯平湯峠: 1♂, 4-VIII-2021 d.

SESOIDEA スカシバガ上科

SESIIDAE スカシバガ科

Sesiinae スカシバガ亜科

1. *Synanthedon scoliaeformis* (Borkhausen) フトモンコスカシバ

安房峠鞍部: 1[YN]♂, 16-VII-2021 f.

COSSOIDEA ボクトウガ上科

COSSIDAE ボクトウガ科

Zeuzerinae ゴマフボクトウ亜科

1. *Zeuzera multistrigata* Moore ゴマフボクトウ

久手平湯峠: 1♂, 10-VIII-2020 e.

TORTRICOIDEA ハマキガ上科

TORTRICIDAE ハマキガ科

Tortricinae ハマキガ亜科

1. *Acleris razowskii* (Yasuda) ニセウスギンスジキハマキ

乗鞍スカイライン: 1[MA]♂, 31-VII-2022 k. 平湯平湯峠: 1[MA]♀, 10-VIII-2022 d. 久手平湯峠: 1[MA]♀, 30-VIII-2020 c.

2. *Acleris comariana* (Lienig & Zeller) パラモンハマキ

平湯平湯峠: 2[MA]♂, 5-X-2020 b; 1[MA]♂, 5-X-2020 f.

3. *Acleris submaccana* (Filipjev) ミヤマミダレモンハマキ

平湯平湯峠: 1[MA]♂, 6-X-2021 b.

4. *Acleris paradiseana* (Walsingham) ツマモンエグリハマキ

平湯平湯峠: 1[MA]♂, 5-X-2020 b. 安房峠鞍部: 1♂, 9-X-2021 a.

5. *Acleris caerulea* (Walsingham) キボシエグリハマキ

平湯平湯峠: 1[MA]♂, 30-VIII-2020 a; 1[MA]♂, 4-VIII-2021 f; 1[MA]♂, 6-X-2021 b. 安房峠鞍部: 1[MA]♂, 9-X-2021 b.

6. *Acleris emargana* (Fabricius) エグリハマキ

乗鞍スカイライン: 1♀, 28-VIII-2022 e. 平湯平湯峠: 1[MA]♀, 6-X-2021 b.

7. *Acleris exsucana* (Kenne) ウツギアミメハマキ

平湯平湯峠: 1[MA]♂, 30-VIII-2020 a.

8. *Acleris delicatana* (Christoph) コトサカハマキ

平湯平湯峠: 1[MA]♂, 1[MA]♀, 11-IX-2021 e.

9. *Acleris phantastica* Razowski & Yasuda アカネハマキ

平湯平湯峠: 1♀, 6-X-2021 b.

10. *Acleris aestuosa* Yasuda ホノホハマキ

乗鞍スカイライン: 1[MA]♂, 31-VII-2022 k. 平湯平湯峠: 1[MA]♂, 30-VIII-2020 a; 1[MA]♀, 6-X-2021 b.

11. *Acleris nigriradix* (Filipjev) ネグロハマキ

平湯平湯峠: 1[MA]♂, 11-IX-2021 e; 1[MA]♂, 6-X-2021 b.

12. *Acleris ulmicola* (Meyrick) ニレハマキ

乗鞍スカイライン: 1[MA]♂, 29-VI-2022 k. 平湯平湯峠: 1[MA]♀, 4-VIII-2021 e.

13. *Acleris logiana* (Clerck) ウスジロハマキ

乗鞍スカイライン: 1[MA]♂, 1[MA]♀, 29-VI-2022 k.

14. *Acleris amurensis* (Caradja) オオウスアオハマキ

平湯平湯峠: 1[MA]♀, 21-V-2018 a; 1[MA]♂, 11-IX-2021 e.

15. *Phalonidia zygota* Razowski ツマオビシロホソハマキ

平湯平湯峠: 1[MA]♂, 4-VIII-2021 e. 久手平湯峠: 1[MA]♀, 30-

- VIII-2020 d.
16. *Phtheochroides clandestina* Razowski ヨモギオオホソハマキ
乗鞍スカイライン:2[MA]♂1[KH]♀,25-VII-2022 e;
1[MA]♂1[MA]♀1[KH]exs,25-VII-2022 i;1[MA]♂1[MA]♀,31-
VII-2022 e;1[MA]♀,31-VII-2022 l;1[MA]♂,23-VII-2025 e. 平湯
平湯峠:1[MA]♀,16-VII-2021 a;3[KH]♂1[MA]♀,25-VII-2022 l;
1[MA]♂1[MA]♀,10-VIII-2022 f. 久手平湯峠:2[MA]♂,10-VIII-
2020 g;1[MA]♀,30-VIII-2020 g.
17. *Phtheochroides apicana* (Walsingham) ツマオビホソハマキ
平湯平湯峠:1[MA]♂,4-VIII-2021 f;1[MA]♀,10-VIII-2022 d.
18. *Eugnosta ussuriana* (Caradja) ツマオビセンモンホソハマキ
久手平湯峠:1[MA]♀,10-VIII-2020 f.
19. *Cnephasia stephensiana* (Doubleday) ホソハシハイロハマキ
乗鞍スカイライン:1♀,29-VI-2022 a.
20. *Gnorismoneura mesotoma* (Yasuda) トビモンハマキ
乗鞍スカイライン:1♂,5-VIII-2022 a.
21. *Terricula violetana* (Kawabe) クシヒゲムラサキハマキ
乗鞍スカイライン:1[MA]♂,29-VI-2022 k. 平湯平湯峠:
1[MA]♂,6-X-2021 b;1[MA]♂,10-VIII-2022 d.
22. *Homonopsis illotana* (Kennel) ツヤスジハマキ
乗鞍スカイライン:2♂,5-VIII-2022 a.
23. *Archips capsigerana* (Kennel) カタカケハマキ
乗鞍スカイライン:1[MA]♂,10-VIII-2022 c.
24. *Archips audax* Razowski アトキハマキ
乗鞍スカイライン:1♂,31-VII-2022 e;1♂,31-VII-2022 l;1♂,23-
VII-2025 a. 平湯平湯峠:1[MA]♂,16-VII-2021 b;2[KH]♂,25-VII-
2022 l.
25. *Archips ingertana* (Christoph) オオアトキハマキ
乗鞍スカイライン:1♂1♀,31-VII-2022 k;1♂,5-VIII-2022 a;
2[MA]♂1[MA]♀,10-VIII-2022 c;1♂,18-VIII-2025 a. 平湯平湯
峠:1♂,4-VIII-2021 b;1♀,4-VIII-2021 e;1[KH]♂,25-VII-2022 l.
久手平湯峠:1♂,10-VIII-2020 e;1[MA]♂,10-VIII-2020 g.
26. *Archips oporana* (Linnaeus) マツアトキハマキ
乗鞍スカイライン:1[KH]♂,26-VIII-2021 c;1[MA]♂,11-IX-2021
b;2♂,23-VII-2025 a. 平湯平湯峠:1[MA]♂,6-X-2021 b.
27. *Archips pulchra* (Butler) タテスジハマキ
乗鞍スカイライン:4♂,23-VII-2025 a;4♂1♀,18-VIII-2025 a. 平
湯平湯峠:1[MA]♂,4-VIII-2021 b.
28. *Archips abiephaga* (Yasuda) クロタテスジハマキ
乗鞍スカイライン:1[MA]♂,26-VIII-2021 c;1♂1♀,5-VIII-2022 a;
1[MA]♀,10-VIII-2022 c;1[MA]♂,23-VII-2025 c;1[MA]1♂,23-
VII-2025 e;1[MA]♂,23-VII-2025 g.
29. *Archips viola* Falkovitsh ムラサキカクモンハマキ
平湯平湯峠:2[MA]♂,4-VIII-2021 b;1[MA]♂,25-VII-2022 l. 久手
平湯峠:1[MA]♀,4-VIII-2021 l.
30. *Archips endoi* Yasuda クロカクモンハマキ
平湯平湯峠:1[MA]♂,16-VII-2021 c.
31. *Archips xylosteana* (Linnaeus) カクモンハマキ
乗鞍スカイライン:1♂,18-VIII-2025 a. 平湯平湯峠:1[MA]♂,10-
VIII-2022 d.
32. *Archips fuscocupreana* Walsingham ミダレカクモンハマキ
乗鞍スカイライン:1[KH]♀,26-VIII-2021 c;1[MA]♂,31-VII-2022
k. 平湯平湯峠:1[MA]♀,16-VII-2021 c;1[MA]♀,11-IX-2021 e.
- 安房峠鞍部:1[MA]♀,9-X-2021 b.
33. *Archips nigricaudana* (Walsingham) シリグロハマキ
平湯平湯峠:1[MA]♀,16-VII-2021 b.
34. *Homona magnanima* Diakonoff チャハマキ
乗鞍スカイライン:1♂,31-VII-2022 k.
35. *Ptycholomoides aeriferana* (Herrich-Schäffer) カラマツイトヒキ
ハマキ
乗鞍スカイライン:1[MA]♀,31-VII-2022 e;1[MA]♀,31-VII-2022
k. 平湯平湯峠:1[MA]♂,25-VII-2022 l.
36. *Ptycholoma imitator* (Walsingham) アミメキハマキ
平湯平湯峠:1[MA]♂,16-VII-2021 c;1[MA]♀,4-VIII-2021 a;
1♂,4-VIII-2021 b. 久手平湯峠:1♀,10-VIII-2020 e;1[MA]♀,30-
VIII-2020 d.
37. *Pandemis cinnamomeana* (Treitschke) アカトビハマキ
乗鞍スカイライン:2[MA]♂,29-VI-2022 h;1[MA]♂2[MA]♀,29-
VI-2022 k;1[MA]♂2[KH]exs,25-VII-2022 j;2[MA]♂,31-VII-2022
c;1[MA]♀,31-VII-2022 e;2[MA]♂1[MA]♀,31-VII-2022 k;
1[MA]♂,31-VII-2022 l;1[MA]♂2[MA]♀,10-VIII-2022 a;
1[MA]♂2[MA]♀,10-VIII-2022 c;1[MA]♀,28-VIII-2022 c;
1[MA]♂,5-VII-2025 b;1[MA]♂,23-VII-2025 b;1[MA]♂,23-VII-
2025 c;1♂,18-VIII-2025 a. 平湯平湯峠:3[MA]♂1[MA]1♀,4-
VIII-2021 b;1[MA]♂,11-IX-2021 e;2[KH]2[MA]♂,25-VII-2022 l;
1[MA]♀,10-VIII-2022 d. 久手平湯峠:1[MA]♂,4-VIII-2021 l. 安
房峠鞍部:1[MA]♀,9-X-2021 b.
38. *Pandemis chlorograptus* Meyrick ウストビハマキ
乗鞍スカイライン:1[MA]♂,31-VII-2022 c;1♂,23-VII-2025 a.
39. *Pandemis corylana* (Fabricius) ウスアミトビハマキ
乗鞍スカイライン:1[MA]♂,10-VIII-2022 c. 平湯平湯峠:
1[MA]1♂,11-IX-2021 e;1[MA]♂1[MA]♀,28-VIII-2022 h. 久手
平湯峠:1♂,30-VIII-2020 d.
40. *Pandemis morticolana* Yasuda ヤマトビハマキ
乗鞍スカイライン:2♂,29-VI-2022 a. 平湯平湯峠:1[MA]♂,4-
VIII-2021 b;1[MA]♂,11-IX-2021 e;2[MA]♂,6-X-2021 b.
41. *Pandemis heparana* (Denis & Schiffermüller) トビハマキ
乗鞍スカイライン:1[MA]♀,28-VIII-2022 c. 平湯平湯峠:
1[MA]♀,28-VIII-2022 h.
42. *Lozotaenia coniferana* (Issiki) トウヒオオハマキ
乗鞍スカイライン:2♀,5-VIII-2022 a;1[MA]♂,23-VII-2025 b;
1[MA]♂,23-VII-2025 e.
43. *Neocalyptis angustilineata* (Walsingham) コホソスジハマキ
平湯平湯峠:2[MA]♂,16-VII-2021 b.
44. *Neocalyptis lirata* (Christoph) フタモンコハマキ
乗鞍スカイライン:1[MA]♂,26-VIII-2021 c;1[MA]♂,29-VI-2022
h;2[MA]♂,25-VII-2022 j;3[MA]♂,31-VII-2022 c;
1[MA]♂2[MA]♀,31-VII-2022 k;1[MA]♂,31-VII-2022 l;3♀,5-
VIII-2022 a. 平湯平湯峠:1[MA]♂,4-VIII-2021 b;1[MA]♂,4-VIII-
2021 e;1[MA]♀,11-IX-2021 e.
45. *Diplocalyptis congruentana* (Kennel) トビモンコハマキ
乗鞍スカイライン:1[MA]♀,31-VII-2022 c.
46. *Diplocalyptis nigricana* (Yasuda) ニセトビモンコハマキ
平湯平湯峠:1[MA]♂,4-VIII-2021 e.
47. *Daemilus mutuurai* Yasuda ムツウラハマキ
乗鞍スカイライン:1[MA]♂,29-VI-2022 h;1[J]♂,31-VII-2022 c.

48. *Eurydoxa advena* Filipjev ヒロバビロードハマキ
乗鞍スカイライン: 1 ♀, 5-VIII-2022 a.
- Olethreutinae ヒメハマキガ亜科
1. *Endothenia atrata* (Caradja) オオクロマダラヒメハマキ
久手平湯峠: 1[MA]♂, 30-VIII-2020 c; 1[MA]♀, 30-VIII-2020 g.
 2. *Eudemis brevisetososa* Oku ツママルモンヒメハマキ
乗鞍スカイライン: 1[MA]♂, 10-VIII-2022 c.
 3. *Phaecasiophora obrastzovi* Diakonoff シロテンシロアシヒメハマキ
乗鞍スカイライン: 1[MA]♀, 31-VII-2022 l.
 4. *Neostatherotis nipponica* Oku コブシヒメハマキ
平湯平湯峠: 1[MA]♀, 10-VIII-2022 d.
 5. *Statherotmantis shicotana* (Kuznetsov) コシロモンヒメハマキ
乗鞍スカイライン: 1[MA]♂, 29-VI-2022 k; 1[MA]♂, 25-VII-2022 j. 平湯平湯峠: 1[MA]♂, 16-VII-2021 c.
 6. *Statherotmantis pictana* (Kuznetsov) キモンヒメハマキ
乗鞍スカイライン: 1[MA]♀, 29-VI-2022 k.
 7. *Aterpia issikii* Kawabe イツシキヒメハマキ
久手平湯峠: 1[MA]♂, 30-VIII-2020 c.
 8. *Hedya inornata* (Walsingham) オオサザナミヒメハマキ
乗鞍スカイライン: 1[MA]♂, 31-VII-2022 k. 平湯平湯峠:
1[MA]♂ 1[KH]exs, 25-VII-2022 l.
 9. *Hedya dimidiata* (Clerck) シロモンヒメハマキ
乗鞍スカイライン: 1[KH]♂, 25-VII-2022 e; 1 ♀, 31-VII-2022 k;
1♂, 23-VII-2025 a; 1[MA]3♂, 23-VII-2025 e. 平湯平湯峠:
1[KH]♂, 25-VII-2022 l.
 10. *Hedya ignara* Falkovitsh ニセシロモンヒメハマキ
乗鞍スカイライン: 1[MA]♂, 29-VI-2022 k.
 11. *Hedya vicinana* (Ragonot) シラフオオヒメハマキ
乗鞍スカイライン: 1[MA]♂, 10-VIII-2022 c. 平湯平湯峠:
2[MA]♂, 4-VIII-2021 b; 1[MA]♂, 10-VIII-2022 d.
 12. *Hedya atropunctana* (Zetterstedt) クロテンツマキヒメハマキ
乗鞍スカイライン: 1[MA]♂, 29-VI-2022 k.
 13. *Pseudohedya cincinna* Falkovitsh ツマキオオヒメハマキ
久手平湯峠: 1[MA]♂, 30-VIII-2020 d.
 14. *Apotomis geminata* (Walsingham) グミツマジロヒメハマキ
乗鞍スカイライン: 1[MA]♂, 29-VI-2022 k.
 15. *Apotomis capreana* (Hübner) ヤナギツマジロヒメハマキ
平湯平湯峠: 1[MA]♂, 16-VII-2021 b.
 16. *Apotomis jucundana* Kawabe ナカグロツマジロヒメハマキ
乗鞍スカイライン: 1[MA]♂, 25-VII-2022 j; 1[MA]♂, 31-VII-2022 k.
 17. *Cymolomia hartigiana* (Saxesen) トウヒヒメハマキ
乗鞍スカイライン: 1 ♀, 18-VIII-2025 a.
1. *Cymolomia taigana* Falkovitsh ズグロギンズジヒメハマキ
乗鞍スカイライン: 1[N]♂, 31-VII-2022 a.
- Olethreutinae ヒメハマキガ亜科
1. *Olethreutes captiosana* (Falkovitsh) モンギンズジヒメハマキ
乗鞍スカイライン: 1[MA]♂, 5-VII-2025 b. 平湯平湯峠:
1[MA]♂, 25-VII-2022 l.
 2. *Olethreutes pryerana* (Walsingham) キスジオビヒメハマキ
乗鞍スカイライン: 2[MA]♂, 23-VII-2025 b. 平湯平湯峠:
1[MA]♀, 16-VII-2021 b; 1[MA]♀, 16-VII-2021 c; 1[MA]♂, 4-VIII-
2021 b; 1[MA]♂, 6-X-2021 b; 2[MA]♀, 10-VIII-2022 d. 久手平湯
峠: 1[MA]♂, 10-VIII-2020 g.
 3. *Tetramoera flammeata* (Kuznetsov) コナミスジキヒメハマキ
乗鞍スカイライン: 1[MA]♂, 29-VI-2022 h. 平湯平湯峠:
1[MA]♀, 10-VIII-2022 f.
 4. *Ancylis partitana* (Christoph) カバカギバヒメハマキ
平湯平湯峠: 1[MA]♀, 16-VII-2021 c.
 5. *Fibuloides aestuosa* (Meyrick) クリミドリシンクイガ
乗鞍スカイライン: 1[MA]♀, 31-VII-2022 c; 1[MA]♀, 31-VII-2022
k. 平湯平湯峠: 1[MA]♂, 4-VIII-2021 b.
 6. *Spilonota* sp. 1 カンバシロヒメハマキ
平湯平湯峠: 1[MA]♂, 25-VII-2022 l.
 7. *Gibberifera simplana* (Fischer von Röslerstamm) ウスキシロヒメ
ハマキ
平湯平湯峠: 1[MA]♂, 25-VII-2022 l.
 8. *Epinotia rasdolnyana* (Christoph) セクロモンヒメハマキ
平湯平湯峠: 1[MA]♂ 1[MA]♀, 5-X-2020 b; 2[MA]♂, 5-X-2020 f.
 9. *Epinotia exquisitana* (Christoph) クロマダラシロヒメハマキ
乗鞍スカイライン: 1[MA]♀, 26-VIII-2021 c; 2♂, 5-VIII-2022 a;
1 ♀, 18-VIII-2025 a.
 10. *Epinotia ramella* (Linnaeus) カギモンヒメハマキ
乗鞍スカイライン: 1[KH]♂, 25-VII-2022 j; 1 ♀, 31-VII-2022 c;
2♂, 5-VIII-2022 a; 1 ♀, 18-VIII-2025 a. 平湯平湯峠: 2[MA]♂, 11-
IX-2021 e.
 11. *Epinotia autumnalis* Oku ツチイロヒメハマキ
乗鞍スカイライン: 1[MA]♀, 26-VIII-2021 c; 1[MA]♂, 29-VI-2022
k; 1[MA]♂, 25-VII-2022 e; 1[MA]♂, 31-VII-2022 c; 2[MA]♂, 10-
VIII-2022 c; 1[MA]♀, 28-VIII-2022 e.
 12. *Epinotia tenerana* (Denis & Schiffermüller) ハンノメムシガ
平湯平湯峠: 1[MA]♀, 16-VII-2021 c; 1[MA]♂, 4-VIII-2021 e.
 13. *Epinotia aquila* Kuznetsov クロツツリヒメハマキ
乗鞍スカイライン: 1[MA]♀, 31-VII-2022 c; 1[MA]♀, 31-VII-2022
k; 2[MA]♀, 10-VIII-2022 c.
 14. *Epinotia piceae* (Issiki) トウヒツツリヒメハマキ
乗鞍スカイライン: 3 ♀, 29-VI-2022 a; 2[MA]♀, 29-VI-2022 h;
1[MA]♂ 1[MA]♀, 29-VI-2022 k; 1[MA]♂ 1[MA]♀, 25-VII-2022 i;
1[MA]♂ 1[MA]♀, 25-VII-2022 j; 3[MA]♂ 2[MA]♀, 31-VII-2022 c;
1[MA]♂, 31-VII-2022 e; 1[MA]♂, 31-VII-2022 h;
2[MA]♂ 1[MA]♀, 31-VII-2022 k; 3♂ 3 ♀, 5-VIII-2022 a;
1[MA]♀, 10-VIII-2022 a; 1[MA]♀, 10-VIII-2022 b;
1[MA]♂ 2[MA]♀, 10-VIII-2022 c; 1[MA]♂, 28-VIII-2022 e.
 15. *Epinotia piceicola* Kuznetsov トウヒシロスジヒメハマキ
乗鞍スカイライン: 1[MA]♂, 29-VI-2022 k.
 16. *Zeiraphera argutana* (Christoph) ガレモンヒメハマキ
平湯平湯峠: 1[MA]♂, 4-VIII-2021 b; 2[MA]♀, 11-IX-2021 e;
1[MA]♂, 10-VIII-2022 d.
 17. *Zeiraphera subcorticana* (Snellen) ミドリモンヒメハマキ
平湯平湯峠: 1[MA]♀, 11-IX-2021 e.
 18. *Zeiraphera rufimitrana* (Herrich-Schäffer) トドマツアミヒメハ
マキ
久手平湯峠: 1[MA]♀, 30-VIII-2020 d.
 19. *Zeiraphera lariciana* Kawabe カラマツチャイロヒメハマキ
久手平湯峠: 1[MA]♀, 30-VIII-2020 d.
 20. *Phaneta bimaculata* (Kuznetsov) アトフタモンヒメハマキ
乗鞍スカイライン: 1[MA]♂, 31-VII-2022 c; 1[MA]♂, 28-VIII-2022 e.

21. *Gypsonoma holocrypta* (Meyrick) ムモンハイロヒメハマキ
平湯平湯峠: 1[MA]♀, 25-VII-2022 l.
22. *Epiblema foenella* (Linnaeus) ヨモギネムシガ
平湯平湯峠: 1♂1♀, 4-VIII-2021 e; 1[KH]♂, 10-VIII-2022 d.
23. *Epiblema pryerana* (Walsingham) ブライヤヒメハマキ
乗鞍スカイライン: 1[MA]♂, 25-VII-2022 j; 1♂, 23-VII-2025 h. 平湯平湯峠: 1[MA]♂, 4-VIII-2021 b.
24. *Eucosma yasudai* Nasu コゲチャスソモンヒメハマキ
平湯平湯峠: 1[MA]♂, 4-VIII-2021 b. 久手平湯峠: 1[MA]♀, 30-VIII-2020 g.
25. *Eriopsela kostyuki* (Kuznetsov) ドアイウンモンヒメハマキ
乗鞍スカイライン: 1[MA]♀, 31-VII-2022 e.
26. *Rhopobota ilexi* Kuznetsov オオセシロヒメハマキ
平湯平湯峠: 1[MA]♀, 11-IX-2021 e; 1[MA]♂, 6-X-2021 b.
27. *Rhopobota naevana* (Hübner) クロネハイロヒメハマキ
乗鞍スカイライン: 2[MA]♂3[MA]♀, 29-VI-2022 k. 平湯平湯峠: 1[MA]♀, 16-VII-2021 c; 1[MA]♂, 6-X-2021 b.
28. *Dichrorampha impuncta* Komai ムモンヘリホシヒメハマキ
久手平湯峠: 1[MA]♂, 10-VIII-2020 f; 2[MA]♂, 30-VIII-2020 b.
29. *Dichrorampha testacea* Komai ウスキヘリホシヒメハマキ
乗鞍スカイライン: 1[MA]♂, 26-VIII-2021 c; 1[MA]♂, 23-VII-2025 e. 平湯平湯峠: 1[MA]♂, 10-VIII-2022 d.
30. *Dichrorampha interponana* (Danilevsky) アカムラサキヘリホシヒメハマキ
乗鞍スカイライン: 1♂, 5-VIII-2022 a.
31. *Cryptophlebia yasudai* Kawabe オオアシブトヒメハマキ
久手平湯峠: 1[MA]♂, 10-VIII-2020 f; 1♂, 30-VIII-2020 g.
32. *Cydia danilevskyi* (Kuznetsov) ヨツメヒメハマキ
平湯平湯峠: 1[MA]♂, 6-X-2021 b.
33. *Cydia japonensis* Kawabe シロアシヨツメモンヒメハマキ
乗鞍スカイライン: 1[MA]♀, 31-VII-2022 k; 1[MA]♀, 23-VII-2025 g.

PTEROPHORIDAE トリバガ科

Pterophorinae カマトリバガ亜科

1. *Nippoptilia vitis* (Sasaki) ブドウトリバ
乗鞍スカイライン: 1[MT]♂, 23-VII-2025 a.

THYRIDOIDEA マドガ上科

THYRIDIDAE マドガ科

Strigilinae アカジマドガ亜科

1. *Strigilina cancellata* (Christoph) アカジマドガ
乗鞍スカイライン: 1♂, 23-VII-2025 a.

Thyridinae マドガ亜科

1. *Thyris usitata* Butler マドガ
安房峠鞍部: 1♂, 16-VII-2021 f; 1♂3♀, 16-VII-2021 g.

Siculodinae マダラマドガ亜科

1. *Pyrinioides aureus* Butler ハスオビマドガ
乗鞍スカイライン: 1♂, 29-VI-2022 k; 1♂, 31-VII-2022 e; 1♂, 31-VII-2022 k; 1♂, 18-VIII-2025 e; 1♂, 23-VII-2025 c. 平湯平湯峠: 1♂, 16-VII-2021 a; 1♂, 16-VII-2021 b; 1♂, 4-VIII-2021 c; 1♂3♀, 4-VIII-2021 d; 2♂, 4-VIII-2021 h; 1[KH]♀, 25-VII-2022 l; 1[KH]♂, 10-VIII-2022 d. 久手平湯峠: 1♂, 10-VIII-2020 e.
2. *Rhodoneura hyphaema* (West) ヒメマダラマドガ
平湯平湯峠: 1[MA]♂, 21-V-2018 a.

PYRALOIDEA メイガ上科

PYRALIDAE メイガ科

Galleriinae ツツリガ亜科

1. *Cataprosopus monstrosus* Butler マエグロツツリガ
平湯平湯峠: 1♂, 4-VIII-2021 e; 2[KH]♀, 25-VII-2022 l. 久手平湯峠: 1♀, 10-VIII-2020 e.

Pyralinae シマメイガ亜科

1. *Herculia orthogramma* Inoue オオバシマメイガ
平湯平湯峠: 1♀, 29-IX-2021 a; 1♀, 6-X-2021 b; 1[KH]♀, 25-VII-2022 l. 安房峠鞍部: 1♂, 9-X-2021 a.
2. *Stemmatophora valida* (Butler) トビイロフタスジシマメイガ
平湯平湯峠: 1♂, 4-VIII-2021 b.
3. *Endotricha consocia* (Butler) ウスオビトガリメイガ
乗鞍スカイライン: 1♂, 23-VII-2025 a.
4. *Endotricha olivacealis* (Bremer) ウスベニトガリメイガ
乗鞍スカイライン: 18♂7♀, 23-VII-2025 b; 1♂1♀, 23-VII-2025 c; 10♂9♀, 23-VII-2025 e; 1♂1♀, 23-VII-2025 h. 平湯平湯峠: 2♂, 4-VIII-2021 b.

Epipaschiinae フトメイガ亜科

1. *Lista ficki* (Christoph) ナカムラサキフトメイガ
平湯平湯峠: 1♂1♀, 4-VIII-2021 b; 1♀, 4-VIII-2021 f.
2. *Stericta flavopuncta* Inoue & Sasaki ミドリネグロフトメイガ
平湯平湯峠: 1♀, 4-VIII-2021 b.
3. *Termioptycha nigrescens* (Warren) クロフトメイガ
平湯平湯峠: 1♂1♀, 11-IX-2021 e. 久手平湯峠: 1♀, 30-VIII-2020 g. 安房峠鞍部: 1♀, 9-X-2021 a.
4. *Salma amica* (Butler) オオフトメイガ
平湯平湯峠: 3♂, 4-VIII-2021 b.
5. *Orthaga olivacea* (Warren) アオフトメイガ
久手平湯峠: 1♀, 10-VIII-2020 g.

Phycitinae マダラメイガ亜科

1. *Acrobasis squalidella* Christoph ツツマダラメイガ
久手平湯峠: 1[MA]♂, 30-VIII-2020 c; 1[MA]♂, 30-VIII-2020 f.
2. *Acrobasis ferruginella* Wileman アカフマダラメイガ
乗鞍スカイライン: 1[MA]♀, 31-VII-2022 k.
3. *Acrobasis rubrizonella* (Ragonot) ギンマダラメイガ
平湯平湯峠: 1[MA]♀, 4-VIII-2021 e. 久手平湯峠: 1[MA]♀, 10-VIII-2020 g.
4. *Mussidia maritima* Yamanaka ハイイロシロオビマダラメイガ
乗鞍スカイライン: 1[MA]♀, 10-VIII-2022 c.
5. *Ceroprepes ophthalmicella* (Christoph) ウスアカモンクロマダラメイガ
乗鞍スカイライン: 1[MA]♂2[MA]♀, 29-VI-2022 k; 1[KH]♀, 25-VII-2022 d; 1[KH]♀, 25-VII-2022 i; 1[KH]♀4[KH]exs, 25-VII-2022 j; 1[MA]♂1♀, 31-VII-2022 c; 1♂1♀, 31-VII-2022 e; 1[MA]♂1♀, 31-VII-2022 k; 1[MA]♂1[MA]♀, 10-VIII-2022 c; 1[MA]♂1[MA]♀, 5-VII-2025 b; 1♂, 23-VII-2025 a; 3[MA]2♂1[MA]2♀, 23-VII-2025 b; 1[MA]♂1[MA]♀, 23-VII-2025 c; 1[MA]♂2[MA]♀, 23-VII-2025 e; 1[MA]♀, 23-VII-2025 g. 平湯平湯峠: 1[KH]♂1[KH]♀, 25-VII-2022 l; 2[MA]♀, 10-VIII-2022 d. 久手平湯峠: 1[MA]♀, 30-VIII-2020 g; 1[MA]♀, 4-VIII-2021 l.
6. *Ceroprepes nigrolineatella* Shibuya スジグロマダラメイガ
平湯平湯峠: 1[MA]♂, 16-VII-2021 b.

7. *Salebriopsis albicilla* (Herrich-Schäffer) クチキハイイロマダラメイガ

乗鞍スカイライン: 1[MA]♂1[MA]♀, 29-VI-2022 k. 久手平湯峠: 1[MA]♀, 30-VIII-2020 d.

8. *Ortholepis irfausta* (Ragonot) シロスジクロマダラメイガ

乗鞍スカイライン: 3[MA]♀, 29-VI-2022 k; 1[MA]♀, 25-VII-2022 e; 1[MA]♀, 31-VII-2022 c; 1[MA]♀, 31-VII-2022 e; 1[MA]♀, 31-VII-2022 k; 1[MA]♂, 23-VII-2025 e; 1[MA]♀, 23-VII-2025 g. 平湯平湯峠: 1[MA]♀, 4-VIII-2021 b.

9. *Sciota mikadella* (Ragonot) ミカドマダラメイガ

平湯平湯峠: 1[MA]♂, 16-VII-2021 b.

10. *Dioryctria abietella* (Denis & Schiffermüller) マツノマダラメイガ

乗鞍スカイライン: 2♂, 31-VII-2022 c; 1[MA]♀, 23-VII-2025 c; 1♂2[MA]♀, 23-VII-2025 e; 1♀, 18-VIII-2025 a.

11. *Oncocera semirubella* (Scopoli) アカマダラメイガ

平湯平湯峠: 1[KH]♂, 25-VII-2022 l; 1[KH]♂, 25-VII-2022 m.

12. *Oncocera faecella* (Zeller) シモフリマダラメイガ

乗鞍スカイライン: 1[MA]♀, 29-VI-2022 k.

13. *Cryptoblabes loxiella* Ragonot カラマツマダラメイガ

乗鞍スカイライン: 1[MA]♀, 25-VII-2022 j; 1[MA]exs, 31-VII-2022 k; 1♂, 23-VII-2025 a; 1[MA]♀, 23-VII-2025 c; 1[MA]♀, 23-VII-2025 e. 平湯平湯峠: 1[MA]♂1[MA]♀, 11-IX-2021 e.

14. *Assara terebrella* (Zincken) シロスジマダラメイガ

乗鞍スカイライン: 1[MA]♀, 23-VII-2025 b; 1[MA]exs, 23-VII-2025 e.

15. *Assara funerella* (Ragonot) マエジロクロマダラメイガ

乗鞍スカイライン: 1[MA]♂, 23-VII-2025 g.

16. *Boeswarthia oberleella* Roesler フタスジアカマダラメイガ

乗鞍スカイライン: 1[MA]♀, 29-VI-2022 h.

17. *Phycitodes binaevellus* (Hübner) ヒトスジホソマダラメイガ

乗鞍スカイライン: 1♂, 5-VIII-2022 a.

18. *Patagoniodes nipponellus* (Ragonot) トビスジマダラメイガ

乗鞍スカイライン: 1[MA]♂, 11-IX-2021 b; 1[KH]♂1[KH]♀, 25-VII-2022 i; 2♂, 31-VII-2022 c; 1♂2♀, 31-VII-2022 e; 1[MA]♀, 31-VII-2022 h; 1♀, 31-VII-2022 k; 1[MA]♂, 31-VII-2022 l; 1♂, 10-VIII-2022 a; 2♀, 10-VIII-2022 c; 1[KH]♂, 28-VIII-2022 c; 5[KH]♂2[KH]♀, 28-VIII-2022 f; 1[MA]♀, 18-VIII-2025 e; 1[MA]♂, 6-IX-2025 a. 平湯平湯峠: 1[MA]♂, 4-VIII-2021 a; 1♀, 4-VIII-2021 e; 3[MA]♂1[MA]♀, 11-IX-2021 e; 1[KH]♂2[KH]♀, 10-VIII-2022 d; 1[KH]♀, 28-VIII-2022 h. 久手平湯峠: 3[MA]♀, 10-VIII-2020 g; 1[MA]♂, 30-VIII-2020 c; 1[MA]2♀, 30-VIII-2020 g; 3♂1♀, 4-VIII-2021 l.

19. *Euzopherodes oberleae* Roesler シロマダラメイガ

乗鞍スカイライン: 3[MA]♀, 31-VII-2022 h; 1♂1♀, 5-VIII-2022 a; 1[MA]♀, 10-VIII-2022 a; 1[MA]♀, 23-VII-2025 c. 久手平湯峠: 1[MA]♀, 30-VIII-2020 d.

20. *Paraemmalocera gensanalis* (South) オオマエジロホソメイガ

久手平湯峠: 1♂, 10-VIII-2020 g; 1[MA]♂, 30-VIII-2020 b.

CRAMBIDAE ツツガ科

Crambinae ツツガ亜科

1. *Glaucocharis exsectella* (Christoph) シロエグリツツガ

平湯平湯峠: 1[MA]♀, 6-X-2021 b.

2. *Glaucocharis vermeeri* (Bleszynski) ミヤマエグリツツガ

平湯平湯峠: 1[MA]♂, 4-VIII-2021 b.

3. *Calamotropha paludella* (Hübner) シロツツガ

乗鞍スカイライン: 1♀, 23-VII-2025 a.

4. *Calamotropha aureliella* (Fischer von Röslerstamm) フタクスジツツガ

乗鞍スカイライン: 1exs, 23-VII-2025 a.

5. *Chrysoteuchia diplogramma* (Zeller) ウスクロスジツツガ

乗鞍スカイライン: 1[MA]♀, 31-VII-2022 k; 1[MA]♂, 23-VII-2025 e. 平湯平湯峠: 1[MA]♂1[MA]♀, 16-VII-2021 b; 1[MA]♂, 16-VII-2021 c; 2[MA]♂, 4-VIII-2021 b; 1[MA]♂, 4-VIII-2021 f; 1[MA]♂, 4-VIII-2021 j; 1[MA]♂, 25-VII-2022 l; 1[MA]♀, 25-VII-2022 m.

6. *Chrysoteuchia distinctella* (Leech) テンスジツツガ

乗鞍スカイライン: 1[MA]1♂1[MA]♀, 31-VII-2022 k; 3[MA]♂, 23-VII-2025 b; 1[MA]♂, 23-VII-2025 c; 2[MA]♂3exs, 23-VII-2025 e; 1[MA]♂, 23-VII-2025 g. 平湯平湯峠: 1[MA]♀, 4-VIII-2021 b. 久手平湯峠: 1♀, 30-VIII-2020 d.

7. *Crambus argyrophorus* Butler シロスジツツガ

乗鞍スカイライン: 1♂, 29-VI-2022 a. 平湯平湯峠: 1[MA]♂, 11-IX-2021 e.

8. *Crambus pseudargyrophorus* Okano ニセシロスジツツガ

久手平湯峠: 1[MA]♀, 30-VIII-2020 d.

9. *Crambus pertellus* (Scopoli) ウスギンツツガ

乗鞍スカイライン: 1♂, 18-VIII-2025 a. 久手平湯峠: 1[MA]♂, 30-VIII-2020 c.

10. *Catoptria permica* (Petersen) ヒシモンツツガ

乗鞍スカイライン: 1♂, 31-VII-2022 e; 1♂, 31-VII-2022 k; 1♂1♀, 5-VIII-2022 a; 1♂, 10-VIII-2022 c. 久手平湯峠: 1♂, 10-VIII-2020 g; 3♂, 4-VIII-2021 l.

11. *Catoptria munroeella* Bleszynski オオヒシモンツツガ

乗鞍スカイライン: 1[MA]♀, 26-VIII-2021 c; 1[KH]♂, 25-VII-2022 d; 1♂, 31-VII-2022 k; 1♂, 23-VII-2025 a; 4♂, 18-VIII-2025 a. 久手平湯峠: 1[MA]♂, 30-VIII-2020 g.

12. *Catoptria montivaga* (Inoue) フタテンツツガ

乗鞍スカイライン: 1♂, 31-VII-2022 c.

13. *Catoptria amathusia* Bleszynski ヒメフタテンツツガ

乗鞍スカイライン: 1[MA]♂, 10-VIII-2022 a; 1[MA]♂, 23-VII-2025 b.

14. *Catoptria nana* Okano シロモンツツガ

久手平湯峠: 1[MA]♀, 4-VIII-2021 l.

15. *Catoptria hakusanensis* Tomisawa & Sasaki ヒメシラユキツツガ

平湯平湯峠: 1[MA]♂, 4-VIII-2021 f; 1[MA]♀, 4-VIII-2021 j. 久手平湯峠: 1[MA]♀, 4-VIII-2021 l.

16. *Flavocrambus striatellus* (Leech) クロスジツツガ

乗鞍スカイライン: 1[KH]♂, 25-VII-2022 i; 1♂, 31-VII-2022 e; 1♂, 31-VII-2022 h; 1♂, 31-VII-2022 l; 2[KH]♂, 28-VIII-2022 f; 1[MA]♀, 23-VII-2025 c; 1♂, 23-VII-2025 h. 平湯平湯峠: 1[MA]♂, 16-VII-2021 b; 2♂, 4-VIII-2021 b; 1♀, 4-VIII-2021 f; 1♂, 11-IX-2021 e; 4[KH]♂1[KH]♀, 25-VII-2022 l; 1[KH]♂, 25-VII-2022 m; 7[KH]1[MA]♂1[KH]♀, 10-VIII-2022 d. 久手平湯峠: 3[MA]♂, 30-VIII-2020 c; 1♀, 30-VIII-2020 d.

Scopariinae ヤマメイガ亜科

1. *Scoparia nipponalis* Inoue オオヤマメイガ

乗鞍スカイライン: 1♂, 5-VIII-2022 a.

2. *Scoparia congestalis* Walker ホソバヤマメイガ

乗鞍スカイライン:1[MA]♀,26-VIII-2021 c;1♂,5-VIII-2022 a. 平湯平湯峠:1[MA]♂,16-VII-2021 c;1[MA]♂,11-IX-2021 e;1[MA]♂,29-IX-2021 b.

3. *Scoparia spinata* Inoue ノリクラヤマメイガ

乗鞍スカイライン:1[MA]♂,25-VII-2022 d;1[KH]2[MA]♂2[KH]1[MA]♀,25-VII-2022 e;1[MA]♂3[MA]♀,25-VII-2022 i;6♂,31-VII-2022 c;2[MA]♂2[MA]♀,31-VII-2022 e;1[MA]♂2[MA]♀,31-VII-2022 k;1[MA]♀,31-VII-2022 l;1[MA]♀,23-VII-2025 e. 平湯平湯峠:1[MA]♂,25-VII-2022 l;1[MA]♀,28-VIII-2022 h.

4. *Scoparia submolestalis* Inoue ウスモンヤマメイガ

乗鞍スカイライン:1♀,23-VII-2025 a.

5. *Scoparia tohokuensis* Inoue トウホクヤマメイガ

乗鞍スカイライン:1[MA]♂,31-VII-2022 e. 平湯平湯峠:1[MA]♂1[MA]♀,6-X-2021 b.

6. *Eudonia truncicolella* (Stainton) ヒラノヤマメイガ

乗鞍スカイライン:1♀,29-VI-2022 a;2[MA]♂,29-VI-2022 h;1[MA]♀,31-VII-2022 l;1[MA]♂2[MA]♀,23-VII-2025 b;1[MA]♀,23-VII-2025 e;1[MA]♀6-IX-2025 a. 平湯平湯峠:1[MA]♀,16-VII-2021 c;1[MA]♂,11-IX-2021 e. 久手平湯峠:2[MA]♀,30-VIII-2020 g.

7. *Eudonia alpina* (Curtis) アルプスヤマメイガ

乗鞍スカイライン:1[MA]♀,26-VIII-2021 c;1[MA]♂2[MA]♀,29-VI-2022 h;1♂,5-VIII-2022 a.

8. *Eudonia microdentalis* (Hampson) スジボソヤマメイガ

乗鞍スカイライン:1[MA]♀,25-VII-2022 j;1[MA]♀,10-VIII-2022 a;1[MA]♂1[MA]♀,10-VIII-2022 c. 平湯平湯峠:1[MA]♀,16-VII-2021 c;1[KH]♂1[MA]♀,25-VII-2022 l. 久手平湯峠:1[MA]♂2[MA]♀,30-VIII-2020 c;1[MA]♂,30-VIII-2020 d.

9. *Eudonia persimilis* Sasaki ウスグロヤマメイガ

乗鞍スカイライン:2[MA]♂,28-VIII-2022 c. 平湯平湯峠:1[MA]♂,10-VIII-2022 d;1[MA]♂,28-VIII-2022 h.

Acentropinae ミズメイガ亜科

1. *Nymphula corculina* (Butler) ギンモンミズメイガ

久手平湯峠:1♀,10-VIII-2020 e.

Evergestinae ニセノメイガ亜科

1. *Evergestis holophaealis* (Hampson) ヘリジロカラスニセノメイガ

平湯平湯峠:1[MA]♀,16-VII-2021 b.

Pyraustinae ノメイガ亜科

1. *Toruliquama evenoralis* (Walker) セスジノメイガ

乗鞍スカイライン:1♀,23-VII-2025 a;5♂,23-VII-2025 b. 平湯平湯峠:1[KH]♂,25-VII-2022 l. 久手平湯峠:1♂,10-VIII-2020 e.

2. *Toruliquama obliquilinealis* (Inoue) ヒメセスジノメイガ

乗鞍スカイライン:1♂,29-VI-2022 k;1♂,31-VII-2022 k;2♂,23-VII-2025 b;1♂,23-VII-2025 c;7♂4♀,23-VII-2025 e. 平湯平湯峠:1♂,16-VII-2021 b;1♂1♀,4-VIII-2021 b;2♀,4-VIII-2021 e;1♂,4-VIII-2021 f;3[KH]♂,25-VII-2022 l;3[KH]♂,25-VII-2022 m;1[KH]♀,10-VIII-2022 d. 久手平湯峠:1♂2♀,10-VIII-2020 g.

3. *Sinibotys butleri* (South) キモンホソバノメイガ

平湯平湯峠:1♂,16-VII-2021 b.

4. *Circobotys nycterina* Butler カギバノメイガ

乗鞍スカイライン:2♂1♀,29-VI-2022 a;1♂1♀,29-VI-2022 h;1♂,29-VI-2022 k;1♀,31-VII-2022 e;1♂,31-VII-2022 l;1♂,5-

VII-2025 b;67♂1♀,23-VII-2025 b;1♂1♀,23-VII-2025 c;27♂7♀,23-VII-2025 e. 平湯平湯峠:2♂1♀,16-VII-2021 b;1♂,4-VIII-2021 b;1♂,4-VIII-2021 e;1[KH]♂1[KH]♀,25-VII-2022 l.

5. *Circobotys aurealis* (Leech) キベリハネボソノメイガ

乗鞍スカイライン:1♀,29-VI-2022 k;1♂,23-VII-2025 a. 平湯平湯峠:4♂,22-VI-2025 a.

6. *Prodasyncnemis inornata* (Butler) キムジノメイガ

乗鞍スカイライン:1♂,31-VII-2022 e;1♂1♀,31-VII-2022 k. 平湯平湯峠:1♀,4-VIII-2021 c;1♂,4-VIII-2021 f;5[KH]♂,25-VII-2022 l;1[KH]♂,25-VII-2022 m;1[KH]♂,10-VIII-2022 d;2[KH]♂,10-VIII-2022 f;1♀,18-VIII-2025 j. 久手平湯峠:1♂,10-VIII-2020 e;1♂,10-VIII-2020 g.

7. *Pronomis delicatalis* (South) ミカエリソウノメイガ

平湯平湯峠:1♀,11-IX-2021 e.

8. *Normis albopectalis* Motschulsky ホシオビホソノメイガ

乗鞍スカイライン:1♀,29-VI-2022 h;1[KH]♂,25-VII-2022 d;1[KH]♂,25-VII-2022 i;1[KH]♂1[KH]♀2[KH]exs,25-VII-2022 j;1♂1♀,31-VII-2022 e;1♂,31-VII-2022 m;2♂1♀,23-VII-2025 a;1♂1♀,23-VII-2025 b;2♂,23-VII-2025 c;5♂1♀,23-VII-2025 e. 平湯平湯峠:1♂,16-VII-2021 b;1♂,16-VII-2021 c;3♂1♀,4-VIII-2021 b;34[KH]♂5[KH]♀,25-VII-2022 l;1[KH]♀,25-VII-2022 m. 久手平湯峠:1♀,4-VIII-2021 l.

9. *Mutuuraia terrealis* (Treitschke) スジマガリノメイガ

乗鞍スカイライン:1♂,29-VI-2022 a;1[MA]♂,31-VII-2022 l;1[MA]♀,23-VII-2025 e. 平湯平湯峠:1[MA]♂,25-VII-2022 l.

10. *Perinephela lancealis* (Denis & Schiffermüller) キイロノメイガ

乗鞍スカイライン:1♂,23-VII-2025 b;1♂1♀,23-VII-2025 c;1♂,23-VII-2025 h. 平湯平湯峠:1[KH]♂,25-VII-2022 l.

11. *Paratalanta taiwanensis* Yamanaka キイロフチグロノメイガ

乗鞍スカイライン:3♂1♀,31-VII-2022 c;1♂18-VIII-2025 e. 平湯平湯峠:1♂,20-VIII-2019 a;1♂1♀,4-VIII-2021 b;10[KH]♂4[KH]♀,25-VII-2022 m;5[KH]♂,10-VIII-2022 f;1[KH]♂1[KH]♀,28-VIII-2022 h;2♂1♀,18-VIII-2025 i;2♂,18-VIII-2025 j.

12. *Paratalanta cultralis* (Staudinger) オオフチグロノメイガ

乗鞍スカイライン:6♂2♀,31-VII-2022 g;1♂,31-VII-2022 l. 久手平湯峠:1[MA]♀,30-VIII-2020 c.

13. *Pyrausta unipunctata* Butler ヒトモンノメイガ

平湯平湯峠:1[KH]♀,25-VII-2022 l.

14. *Anania egentalis* (Christoph) クロヒメトガリノメイガ

久手平湯峠:1♂,10-VIII-2020 g;1[MA]♂,30-VIII-2020 c.

15. *Ostrinia latipennis* (Warren) ウスジロキノメイガ

乗鞍スカイライン:1♂,29-VI-2022 a.

16. *Ostrinia zaguliaevi* Mutuura & Munroe フキノメイガ

平湯平湯峠:4♂4♀,18-VIII-2025 i.

17. *Piletocera sodalis* (Leech) コガタシロモンノメイガ

平湯平湯峠:1[KH]♂,25-VII-2022 m.

18. *Diplopestis perieresalis* (Walker) エグリノメイガ

乗鞍スカイライン:1[MA]♂,10-VIII-2022 c. 平湯平湯峠:2[MA]♂,10-VIII-2022 d.

19. *Mabra charonialis* (Walker) ミツテンノメイガ

平湯平湯峠:1♂,4-VIII-2021 b;1[MA]♂,4-VIII-2021 f;

- 1[KH]♂1[KH]♀,25-VII-2022 l;2[KH]♀,10-VIII-2022 f;
2♂1♀,18-VIII-2025 i;2♂1♀,18-VIII-2025 j.
20. *Pycnarmon lactiferalis* (Walker) **ゴマダラノメイガ**
平湯平湯峠:1♀,16-VII-2021 b.
21. *Spoladea recurvalis* (Fabricius) **シロオビノメイガ**
乗鞍スカイライン:1[KH]♂1[KH]♀,11-IX-2021 b;2♂,10-VIII-2022 c;1[KH]♀,28-VIII-2022 a. 平湯平湯峠:1♀,4-VIII-2021 b;
1♂,11-IX-2021 e;3♂1♀,29-IX-2021 a;1♀,6-X-2021 b;
1♂,18-VIII-2025 i. 安房峠鞍部:1♀,9-X-2021 a.
22. *Eurrhparodes accessalis* (Walker) **アヤナミノメイガ**
平湯平湯峠:1♀,11-IX-2021 e;1♂1♀,29-IX-2021 a.
23. *Agrotera nemoralis* (Scopoli) **ウスムラサキノメイガ**
平湯平湯峠:1[KH]♀,10-VIII-2022 d.
24. *Agrotera posticalis* Wileman **クロウスムラサキノメイガ**
平湯平湯峠:1[MA]♂,10-VIII-2022 d.
25. *Pagyda quinquelineata* Hering **マタスジノメイガ**
乗鞍スカイライン:1[KH]♂,26-VIII-2021 c;3[MA]♂,29-VI-2022 k. 平湯平湯峠:1♀,11-IX-2021 e.
26. *Pagyda quadrilineata* Butler **ヨスジノメイガ**
乗鞍スカイライン:1♂,29-VI-2022 a. 平湯平湯峠:1♂,11-IX-2021 e.
27. *Analthes semitritalis* Lederer **シロヒトモンノメイガ**
平湯平湯峠:1♀,18-VIII-2025 i.
28. *Tyspanodes striatus* (Butler) **クロスジノメイガ**
乗鞍スカイライン:1♂,31-VII-2022 g. 平湯平湯峠:1♂,30-VIII-2020 a;1♂,16-VII-2021 b;1♂,18-VIII-2025 j. 久手平湯峠:
1♂,30-VIII-2020 g;1♂,4-VIII-2021 l.
29. *Nacoleia commixta* (Butler) **シロテンキノメイガ**
乗鞍スカイライン:1[KH]♀,26-VIII-2021 c;1♀,23-VII-2025 a;
1♂1♀,23-VII-2025 e. 平湯平湯峠:1♀,4-VIII-2021 b;1♀,29-IX-2021 a.
30. *Omiodes tristrialis* (Bremer) **シロアシクロノメイガ**
乗鞍スカイライン:1[MA]♂,31-VII-2022 e;1[MA]♂,31-VII-2022 l;1♂,31-VII-2022 m;1[MA]♂,10-VIII-2022 c;
1[MA]1♂1[MA]1♀,23-VII-2025 b. 平湯平湯峠:1[MA]♂,16-VII-2021 b;1[MA]♂,4-VIII-2021 b;2[MA]♂1[MA]♀,4-VIII-2021 f;
2[MA]♂,4-VIII-2021 j;1[KH]1[MA]♂,25-VII-2022 l;1[KH]♂,25-VII-2022 m;1[MA]♀,10-VIII-2022 d;1[MA]♂,10-VIII-2022 f. 久手平湯峠:1[MA]♀,10-VIII-2020 g.
31. *Omiodes indistinctus* (Warren) **トガリシロアシクロノメイガ**
乗鞍スカイライン:1[MA]2♂,23-VII-2025 e. 久手平湯峠:
15♂7♀,20-VIII-2019 c;2[MA]♂,30-VIII-2020 g.
32. *Omiodes noctescens* (Moore) **キバラノメイガ**
乗鞍スカイライン:1♂,5-VII-2025 a.
33. *Botyodes principalis* Leech **オオキノメイガ**
乗鞍スカイライン:1[KH]♂,11-IX-2021 b;1[KH]♂,28-VIII-2022 a;1♂,24-IX-2025 a. 平湯平湯峠:1♂,11-IX-2021 e;1♂1♀,29-IX-2021 a;1♀,6-X-2021 c. 安房峠鞍部:1♀,9-X-2021 a.
34. *Botyodes ciniasalis* (Walker) **タイワンウスキノメイガ**
安房峠鞍部:1♂,9-X-2021 a.
35. *Pleuroptya ruralis* (Scopoli) **ウコンノメイガ**
久手平湯峠:1[MA]♂,30-VIII-2020 b;1♂,30-VIII-2020 g.
36. *Pleuroptya deficiens* (Moore) **シロハラノメイガ**
平湯平湯峠:3♂,16-VII-2021 b;1[MA]♂,4-VIII-2021 b;1♂,4-VIII-2021 f;1[MA]1♂,11-IX-2021 e;2[KH]♂,25-VII-2022 l;
1[KH]♂,10-VIII-2022 d. 久手平湯峠:1♂,4-VIII-2021 l.
37. *Pleuroptya inferior* (Hampson) **コヨツメノメイガ**
平湯平湯峠:1♂,18-VIII-2025 j.
38. *Pleuroptya quadrimaculalis* (Kollar) **ヨツメノメイガ**
久手平湯峠:1♂,4-VIII-2021 l.
39. *Patania harutai* Inoue **トチノメイガ**
乗鞍スカイライン:2♂,10-VIII-2022 c. 平湯平湯峠:1[KH]♂,25-VII-2022 l.
40. *Patania crepuscularia* Matsui & Naka **ハクウンボクノメイガ**
平湯平湯峠:2♀,4-VIII-2021 b;1[KH]♂,25-VII-2022 l.
41. *Pleuroptya chlorophanta* (Butler) **ホノミスジノメイガ**
平湯平湯峠:1[KH]♀,25-VII-2022 l.
42. *Haritalodes basipunctalis* (Bremer) **オオワタノメイガ**
平湯平湯峠:1♂,4-VIII-2021 c.
43. *Conogethes punctiferalis* (Guenée) **モモノゴマダラノメイガ**
平湯平湯峠:1♂,18-VIII-2025 j.
44. *Syllepte fuscomarginalis* (Leech) **クロヘリノメイガ**
平湯平湯峠:1♀,4-VIII-2021 b;1[KH]♂,25-VII-2022 m. 久手平湯峠:1♂,10-VIII-2020 g.
45. *Palpita nigropunctalis* (Bremer) **マエアカスカシノメイガ**
乗鞍スカイライン:2[KH]♂10[KH]♀,26-VIII-2021 b;3[KH]♀,11-IX-2021 b;1[KH]♂3[KH]♀,11-IX-2021 c;1♂1♀,29-VI-2022 a;
44♂16♀,29-VI-2022 c;1♂2♀,29-VI-2022 d;2♀,29-VI-2022 e;1♂1♀,29-VI-2022 h;2♂3♀,29-VI-2022 i;1♂1♀,29-VI-2022 k;1[KH]♂,25-VII-2022 a;5[KH]♂1[KH]♀,25-VII-2022 j;
2♂,31-VII-2022 c;12♂1[E]1♀,31-VII-2022 e;2♂,31-VII-2022 g;2♂,31-VII-2022 k;1♂6♀,31-VII-2022 l;1♂,6-VIII-2022 b;
6♂,10-VIII-2022 a;13♂1♀,10-VIII-2022 b;1♂,10-VIII-2022 c;
1[KH]♂,28-VIII-2022 a;5[KH]♂,28-VIII-2022 f;1exs,5-VII-2025 a;1♂1♀,5-VII-2025 b;1♂1♀,23-VII-2025 a;22♂,23-VII-2025 b;2♂,23-VII-2025 c;11♂1♀,23-VII-2025 e;1♂,23-VII-2025 h;
1♀,18-VIII-2025 a;1♀,18-VIII-2025 b;1♀,18-VIII-2025 e;
1♀,18-VIII-2025 f;13♂10♀,18-VIII-2025 h;1♂,6-IX-2025 a.
平湯平湯峠:1♂,21-V-2018 a;1♂,21-V-2018 b;2♂1♀,20-VIII-2019 a;1♂,29-V-2021 a;1♀,29-V-2021 b;1♀,29-V-2021 c;
1♂,16-VII-2021 b;1♀,16-VII-2021 c;2♂,4-VIII-2021 b;1♂,4-VIII-2021 f;1♀,11-IX-2021 d;1♂,11-IX-2021 e;1♀,29-IX-2021 a;2♂,6-X-2021 b;1♀,29-VI-2022 m;3[KH]♂,25-VII-2022 l;
11[KH]♂,10-VIII-2022 d;1[KH]♂,10-VIII-2022 f;1♂1♀,22-VI-2025 a;83♂52♀,18-VIII-2025 i;3♂,18-VIII-2025 j. 久手平湯峠:
1♂,30-VIII-2020 g. 安房峠鞍部:1♀,9-X-2021 a;1♀,9-X-2021 b.
46. *Diaphania indica* (Saunders) **ワタヘリクロノメイガ**
平湯平湯峠:2♂,29-IX-2021 a.
47. *Talanga quadrimaculalis* (Bremer & Grey) **ヨツボシノメイガ**
乗鞍スカイライン:1♂,5-VII-2025 b;1♂,23-VII-2025 c. 平湯平湯峠:1♂,16-VII-2021 c;1♀,4-VIII-2021 b;1♂1♀,4-VIII-2021 c;1♂,18-VIII-2025 i.
48. *Pygospila tyres* (Cramer) **シロフクロノメイガ**
乗鞍スカイライン:1♂,5-VII-2025 a;1♂,5-VII-2025 b.
49. *Maruca vitrata* (Fabricius) **マメノメイガ**
乗鞍スカイライン:2[KH]♂,11-IX-2021 b. 平湯平湯峠:

2♂1♀,11-IX-2021 e;1♂1♀,29-IX-2021 a.

50. *Nomophila noctuella* (Denis & Schiffermüller) **ワモンノメイガ**
乗鞍スカイライン:1♂,29-VI-2022 a;1[E]♂2[E]♀,10-VIII-2022 b. 平湯平湯峠:1[MA]♀,6-X-2021 b.

51. *Herpetogramma rude* (Warren) **マエキノメイガ**
乗鞍スカイライン:1♀,23-VII-2025 a. 平湯平湯峠:1[MA]♂,11-IX-2021 e.

52. *Herpetogramma magnum* (Butler) **キモンウスグロノメイガ**
平湯平湯峠:4♂3♀,20-VIII-2019 a;2♂,4-VIII-2021 b;
1[KH]♂,10-VIII-2022 d;4♂4♀,18-VIII-2025 j. 久手平湯峠:
2♂,20-VIII-2019 c;1♂1♀,10-VIII-2020 g;1♂,4-VIII-2021 l.

53. *Herpetogramma moderatale* (Christoph) **クロフキマダラノメイガ**
乗鞍スカイライン:1♂,23-VII-2025 a. 平湯平湯峠:1♂,4-VIII-2021 f.

54. *Herpetogramma ochrimaculale* (South) **キマダラクロノメイガ**
平湯平湯峠:1♂,4-VIII-2021 e.

55. *Herpetogramma luctuosale* (Guenée) **モンキクロノメイガ**
乗鞍スカイライン:1♀,31-VII-2022 k. 平湯平湯峠:1[KH]♂,25-VII-2022 l;1[KH]♂,10-VIII-2022 d.

56. *Uresiphita suffusalis* (Warren) **シュモンノメイガ**
平湯平湯峠:1[MA]♂,4-VIII-2021 b;1[KH]1[MA]♂,25-VII-2022 m.

57. *Pseudebulea fentoni* Butler **モンスカシキノメイガ**
平湯平湯峠:1♀,4-VIII-2021 c;1[KH]♂,25-VII-2022 l.

58. *Udea nebulatalis* Inoue, Yamanaka & Sasaki **ウスグロルリノメイガ**
乗鞍スカイライン:1[MA]♀,25-VII-2022 d;1[MA]♀,25-VII-2022 e;1[MA]♂1[MA]♀,31-VII-2022 e;1[MA]♀,31-VII-2022 l.

59. *Udea proximalis* Inoue, Yamanaka & Sasaki **ヒメルリノメイガ**
乗鞍スカイライン:1[MA]♀,25-VII-2022 i;1[MA]♀,31-VII-2022 c.

60. *Udea grisealis* Inoue, Yamanaka & Sasaki **ハイロルリノメイガ**
乗鞍スカイライン:1[MA]♂1[MA]♀,25-VII-2022 d;1[MA]♂,25-VII-2022 e;1[MA]♂,25-VII-2022 j;1[MA]♂,31-VII-2022 e. 平湯平湯峠:1[MA]♀,11-IX-2021 e;1[MA]♂,25-VII-2022 l.

61. *Udea intermedia* Inoue, Yamanaka & Sasaki **ニセハイロルリノメイガ**
乗鞍スカイライン:1[MA]♂,23-VII-2025 b;1[MA]♂1[MA]♀,23-VII-2025 e.

62. *Udea stigmatalis* (Wileman) **チャモンノメイガ**
平湯平湯峠:1[MA]♂,6-X-2021 b. 安房峠鞍部:1[MA]♂,9-X-2021 b.

63. *Udea lugubralis* (Leech) **ウスマルモンノメイガ**
乗鞍スカイライン:1[KH]♂,25-VII-2022 d;2[KH]♂,25-VII-2022 e;1♂,31-VII-2022 e;11♂3♀,31-VII-2022 g;2[MA]♂,28-VIII-2022 c. 平湯平湯峠:3[MA]♂,16-VII-2021 b;2[MA]♂,10-VIII-2022 d;1[MA]♂,10-VIII-2022 f;2[MA]♂,28-VIII-2022 j. 久手平湯峠:1[MA]♀,30-VIII-2020 b;1[MA]♀,30-VIII-2020 c.

64. *Udea montensis* Mutuura **コマルモンノメイガ**
乗鞍スカイライン:1[MA]4♂1♀,23-VII-2025 b;1[MA]♂,23-VII-2025 e.

CALLIDULOIDEA イカリモンガ上科

CALLIDULIDAE イカリモンガ科

Callidulinae イカリモンガ亜科

1. *Pterodecta felderi* (Bremer) **イカリモンガ**

平湯平湯峠:1♀,29-IX-2023 a.

DREPANOIDEA カギバガ上科

DREPANIDAE カギバガ科

Drepaninae カギバガ亜科

1. *Microblepsis acuminata* (Leech) **オガサワラカギバ**

乗鞍スカイライン:1♂,29-VI-2022 k;1♂,5-VII-2025 a;2♂,23-VII-2025 b;1♂,23-VII-2025 h. 平湯平湯峠:2♂1♀,16-VII-2021 c;1♂,29-VI-2022 m;1♂,18-VIII-2025 j.

2. *Pseudalbara parvula* (Leech) **ヒメハイロカギバ**

乗鞍スカイライン:1♀,31-VII-2022 e;1♂,6-VIII-2022 b;1♀,23-VII-2025 c;1♀,23-VII-2025 h. 平湯平湯峠:1♂,20-VIII-2019 a;1♂,29-V-2021 d;1♂,16-VII-2021 b;1♂,4-VIII-2021 b;1♂,4-VIII-2021 c;7♂2♀,4-VIII-2021 g;2♂,29-VI-2022 l;2[KH]♀,25-VII-2022 m;1[KH]♂1[KH]♀,10-VIII-2022 d;3♂,18-VIII-2025 i;16♂4♀,18-VIII-2025 j. 久手平湯峠:1♂1♀,10-VIII-2020 c;1♂,10-VIII-2020 g;1♀,30-VIII-2020 g.

3. *Nordstromia grisearia* (Staudinger) **エゾカギバ**

乗鞍スカイライン:1♂,29-VI-2022 e;1♀,29-VI-2022 h;1♀,29-VI-2022 k;1♂,31-VII-2022 j;1♂1♀,10-VIII-2022 c;1♀,23-VII-2025 b;1♂,23-VII-2025 c;1♂,23-VII-2025 e;6♂2♀,23-VII-2025 h. 平湯平湯峠:1♂,29-V-2021 b;1♂,4-VIII-2021 g;1♂,11-IX-2021 e;1♀,22-VI-2025 a;1♂1♀,18-VIII-2025 i;3♂1♀,18-VIII-2025 j. 久手平湯峠:1♂,20-VIII-2019 b.

4. *Sabra harpagula* (Esper) **ウスオビカギバ**

乗鞍スカイライン:4[KH]♂,25-VII-2022 d;2[KH]♂,25-VII-2022 e;1♀,25-VII-2022 g;5[KH]♂1[KH]♀,25-VII-2022 j;2♀,31-VII-2022 h;1♂,31-VII-2022 k;1♂,5-VIII-2022 a;1♂,5-VII-2025 a;1♂,5-VII-2025 b;1♂1♀,23-VII-2025 a;28♂1♀,23-VII-2025 b;1♀,23-VII-2025 c;4♂,23-VII-2025 e;7♂2♀,23-VII-2025 h;1♂,18-VIII-2025 e. 平湯平湯峠:1♀,16-VII-2021 b;1♂,16-VII-2021 c;1♂,11-IX-2021 e;1♂,29-VI-2022 m;5♂,18-VIII-2025 i;3♂1♀,18-VIII-2025 j.

5. *Drepana curvatula* (Borkhausen) **オビカギバ**

乗鞍スカイライン:1♂,29-VI-2022 e;2♂,29-VI-2022 h;1♂1♀,29-VI-2022 k;1[KH]♂,25-VII-2022 a;1[KH]♂1[KH]♀,25-VII-2022 d;1♂,31-VII-2022 e;1♂,31-VII-2022 k;1♀,31-VII-2022 m;1♂,5-VII-2025 a;1♂,23-VII-2025 b;1♀,23-VII-2025 c;4♂2♀,23-VII-2025 h;1♀,18-VIII-2025 e. 平湯平湯峠:1♂,21-V-2018 a;1♂,20-VIII-2019 a;1♂,29-V-2021 b;1♂,29-V-2021 d;1♂,16-VII-2021 c;5♂1♀,4-VIII-2021 g;1♀,4-VIII-2021 h;1[KH]♂1[KH]♀,10-VIII-2022 d;4[KH]♂1[KH]♀,10-VIII-2022 f;1♀,22-VI-2025 a;6♂3♀,18-VIII-2025 i;9♂,18-VIII-2025 j. 久手平湯峠:5♂,20-VIII-2019 b;1♂,20-VIII-2019 c;7♂1♀,10-VIII-2020 a;3♂1♀,10-VIII-2020 c;1♂1♀,10-VIII-2020 g;1♀,30-VIII-2020 e;2♂,4-VIII-2021 k. 安房峠鞍部:1♂,9-X-2021 a.

6. *Tridrepana crocea* (Leech) **ウコンカギバ**

乗鞍スカイライン:1♂1♀,6-VIII-2022 a.

7. *Callidrepana patrana* (Moore) **ギンモンカギバ**

乗鞍スカイライン:1♀,29-VI-2022 h;1♂,23-VII-2025 a. 平湯平湯峠:1♂,29-V-2021 c.

8. *Callidrepana palleola* (Motschulsky) **ウスイロカギバ**

乗鞍スカイライン:1♂,29-VI-2022 e;1♂,25-VII-2022 g;1[KH]♂,25-VII-2022 j;1♂,31-VII-2022 c;1♂,5-VII-2025 a;

1[E]1♂,23-VII-2025 h. 平湯平湯峠:1♂,21-V-2018 a;1♂,4-VIII-2021 c;1[KH]♂,25-VII-2022 l;1[KH]♂,10-VIII-2022 f.

9. *Ditrigona virgo* (Butler) フタデンシロカギバ

平湯平湯峠:1♀,4-VIII-2021 b;1♀,4-VIII-2021 c;1[MA]♂,25-VII-2022 l. 久手平湯峠:2♀,10-VIII-2020 c;1♀,10-VIII-2020 g.

10. *Callicilix abraxata* Butler マダラカギバ

乗鞍スカイライン:1♀,29-VI-2022 h. 平湯平湯峠:1♀,16-VII-2021 b.

11. *Auzata superba* (Butler) ヒトツメカギバ

乗鞍スカイライン:4♀,29-VI-2022 a;2♂1♀,29-VI-2022 b;2♂,29-VI-2022 c;1♂,29-VI-2022 e;1♀,29-VI-2022 h;1♀,29-VI-2022 i;2♀,29-VI-2022 k;1[KH]♂,25-VII-2022 d;1♀,31-VII-2022 b;1♂,10-VIII-2022 c;1♀,5-VII-2025 a. 平湯平湯峠:4♂2♀,4-VIII-2021 c;1♀,4-VIII-2021 h;1♀,11-IX-2021 e;1♂,29-VI-2022 l;1♂,29-VI-2022 m;1♂1♀,18-VIII-2025 i;2025 2♂,18-VIII-2025 j. 久手平湯峠:1♂1♀,10-VIII-2020 e;1♂1♀,30-VIII-2020 g.

12. *Oreta pulchripes* Butler アシベニカギバ

乗鞍スカイライン:2♀,29-VI-2022 b;2♂,29-VI-2022 c;1♂1♀,29-VI-2022 h;1♀,29-VI-2022 i;1♂,29-VI-2022 k;1♂,31-VII-2022 c;4♂1♀,31-VII-2022 g;1♀,31-VII-2022 h;1♂,31-VII-2022 j;1♀,6-VIII-2022 b;1♀,10-VIII-2022 c;1♂,5-VII-2025 a;1♂1♀,23-VII-2025 c;1♂,23-VII-2025 h. 平湯平湯峠:1♀,11-IX-2021 e;1♂,6-X-2021 c;5♂,29-VI-2022 l;5♂2♀,29-VI-2022 m;2♂2♀,18-VIII-2025 i. 久手平湯峠:1♀,10-VIII-2020 a.

Cyclidiinae オオカギバガ亜科

1. *Cyclidia substigmatica* (Hübner) オオカギバ

乗鞍スカイライン:1♂,29-VI-2022 a;1♀,29-VI-2022 h. 平湯平湯峠:1♂,29-VI-2022 m.

2. *Mimozethes argentilinearia* (Leech) ギンスジカギバ

乗鞍スカイライン:1♂,29-VI-2022 h. 平湯平湯峠:1♀,16-VII-2021 b;1♀,4-VIII-2021 b;1♀,29-VI-2022 m;1[KH]♂,25-VII-2022 m.

Thyatirinae トガリバガ亜科

1. *Euparyphasma maxima* (Leech) ナガトガリバ

乗鞍スカイライン:1♂,9-VI-2022 b;1♀,29-VI-2022 k.

2. *Thyatira batis* (Linnaeus) モントガリバ

乗鞍スカイライン:1♂,29-VI-2022 h. 平湯平湯峠:1♀,11-IX-2021 e.

3. *Macrothyatira flavida* (Butler) キマダラトガリバ

乗鞍スカイライン:1♂1♀,29-VI-2022 a;2♂,29-VI-2022 b;1♂,29-VI-2022 e;1♂,29-VI-2022 h;2♂,29-VI-2022 i;2♂,29-VI-2022 k;1♀,25-VII-2022 b;1[KH]♂2[KH]♀,25-VII-2022 d;1[KH]♂,25-VII-2022 e;1♂,31-VII-2022 e;1♀,31-VII-2022 h;1♂,31-VII-2022 j;2♂,31-VII-2022 l;1♀,31-VII-2022 m;1♀,5-VIII-2022 a;2♂,6-VIII-2022 b;1♂1♀,10-VIII-2022 c;1♀,5-VII-2025 a;1♀,23-VII-2025 a;4♂2♀,23-VII-2025 b;1♂,23-VII-2025 c;1♂1♀,23-VII-2025 e;1[E]16♂4♀,23-VII-2025 h;1♀,18-VIII-2025 a;2♀,18-VIII-2025 e. 平湯平湯峠:1♂,16-VII-2021 b;2♂,16-VII-2021 c;1♂,4-VIII-2021 b;2♂,4-VIII-2021 c;2♂,4-VIII-2021 d;3♂,4-VIII-2021 g;2♂,29-VI-2022 l;2♂,29-VI-2022 m;1♂,25-VII-2022 l;2♀,18-VIII-2025 i;3♂1♀,18-VIII-

2025 j. 久手平湯峠:1♂,10-VIII-2020 e;1♂,10-VIII-2020 f;1♂,4-VIII-2021 k.

4. *Monothyatira pryeri* (Butler) ウスベニトガリバ

乗鞍スカイライン:11[KH]♂,25-VII-2022 e.

5. *Habrosyne dieckmanni* (Graeser) ウスベニアヤトガリバ

乗鞍スカイライン:1♂,9-VI-2022 a;1♂2♀,29-VI-2022 a;3♂3♀,29-VI-2022 b;6♂2♀,29-VI-2022 c;3♂,29-VI-2022 e;1♂,29-VI-2022 g;1♂,29-VI-2022 h;3♂,29-VI-2022 i;2♂,29-VI-2022 k;1♂,25-VII-2022 a;1♂,25-VII-2022 b;4[KH]♂,25-VII-2022 d;2♂1♀,25-VII-2022 g;1[KH]♂,25-VII-2022 j;1♀,31-VII-2022 d;1[E]1♂,31-VII-2022 h;1♂1♀,31-VII-2022 j;2♂,5-VIII-2022 a;1♂,5-VII-2025 a;1♂1♀,23-VII-2025 a;4[E]41♂2[E]4♀,23-VII-2025 b;1♂,23-VII-2025 c;1[E]18♂1♀,23-VII-2025 e;1♂,23-VII-2025 f;15♂4♀,23-VII-h;1♂,18-VIII-2025 e;1♂,18-VIII-2025 f. 平湯平湯峠:1♂,20-VIII-2019 a;1♂,30-VIII-2020 a;1♂,4-VIII-2021 b;5♂,4-VIII-2021 c;2♂1♀,4-VIII-2021 g;1♀,29-VI-2022 l;1♂,29-VI-2022 m;3♂,25-VII-2022 l;1[KH]♂,10-VIII-2022 f;1[E]♂,28-VIII-2022 i;1♂,18-VIII-2025 i;3♂1♀,18-VIII-2025 j. 久手平湯峠:1♂,10-VIII-2020 e;1♂,4-VIII-2021 k.

6. *Habrosyne pyritoides* (Hufnagel) アヤトガリバ

乗鞍スカイライン:1♀,11-IX-2021 b;1♂,29-VI-2022 g;1♂,23-VII-2025 c. 久手平湯峠:1♂,30-VIII-2020 e;1♂,30-VIII-2020 f.

7. *Habrosyne fraterna* Moore オオアヤトガリバ

乗鞍スカイライン:1♂,9-VI-2022 b;1♂,29-VI-2022 h. 平湯平湯峠:2♂,5-X-2020 a;1♂,5-X-2020 c;1♂,29-IX-2021 a. 安房峠鞍部:1♂,9-X-2021 a.

8. *Ochropacha duplaris* (Linnaeus) フタテントガリバ

乗鞍スカイライン:1♂,9-VI-2022 a;1♂,29-VI-2022 a;1♂,29-VI-2022 b;1♂,29-VI-2022 c;1♂,29-VI-2022 d;2♂1♀,29-VI-2022 i;1♂,29-VI-2022 k;2[KH]♀,25-VII-2022 a;2♂2♀,25-VII-2022 b;2♂,25-VII-2022 c;7[KH]1[MA]♂,25-VII-2022 d;14[KH]♂,25-VII-2022 e;2♂,25-VII-2022 g;9[KH]♂2[KH]♀,25-VII-2022 i;4[KH]♂,25-VII-2022 j;1♂,25-VII-2022 k;1♂,31-VII-2022 b;1♂1♀,31-VII-2022 e;1[E]♂,31-VII-2022 f;2[E]1♂2[E]♀,31-VII-2022 h;1♂,31-VII-2022 k;3[E]1♂2[E]♀,31-VII-2022 l;1♂,31-VII-2022 m;2♂,5-VIII-2022 a;2♂,6-VIII-2022 a;1♀,6-VIII-2022 b;1♂,10-VIII-2022 c;7♂,23-VII-2025 b;1♂,23-VII-2025 c;1[E]14♂,23-VII-2025 e;1[E]2♂4[E]♀,23-VII-2025 h. 平湯平湯峠:1♀,16-VII-2021 d;1♂,4-VIII-2021 b;2♂1♀,4-VIII-2021 g;4♂3♀,29-VI-2022 m;2[KH]♂,25-VII-2022 l;4[KH]♂,25-VII-2022 m. 久手平湯峠:1♀,20-VIII-2019 b;1♂1♀,10-VIII-2020 c;2♂,10-VIII-2020 e;1♂,4-VIII-2021 k.

9. *Tetheella fluctuosa* (Hübner) ヒトテントガリバ

乗鞍スカイライン:1♂,9-VI-2022 c;1♂,29-VI-2022 a;1♂1♀,29-VI-2022 b;1♂3♀,29-VI-2022 c;2♀,29-VI-2022 e;1♂1♀,29-VI-2022 g;1♂,29-VI-2022 h;1♀,29-VI-2022 j;1♂1♀,29-VI-2022 k;2♂2♀,25-VII-2022 b;1[KH]♂,25-VII-2022 d;10[KH]♂1[KH]♀,25-VII-2022 e;4♂,25-VII-2022 g;3[KH]♂,25-VII-2022 j;1♂,25-VII-2022 k;2♂,31-VII-2022 e;1♂,31-VII-2022 j;2♂,31-VII-2022 l;1♂3exs,31-VII-2022 m;1♂,5-VII-2025 a;1♂,23-VII-2025 a;1♂,23-VII-2025 e;1♂,23-

VII-2025 f; 6♂4♀, 23-VII-2025 h. 平湯平湯峠: 3♂, 16-VII-2021 c; 1♂1♀, 4-VIII-2021 c; 2♂, 4-VIII-2021 d; 2♂, 4-VIII-2021 g; 2♂, 29-VI-2022 l; 1[KH]♀, 25-VII-2022 l. 久手平湯峠: 3♂, 10-VIII-2020 a; 2♂, 10-VIII-2020 e; 1♀, 10-VIII-2020 f; 1[MA]♂, 10-VIII-2020 g.

10. *Tethea ampliata* (Butler) オオバトガリバ

平湯平湯峠: 2♂, 29-VI-2022 l; 1♀, 29-VI-2022 m.

11. *Tethea consimilis* (Warren) オオマエベニトガリバ

乗鞍スカイライン: 1♀, 29-VI-2022 b; 1♂, 29-VI-2022 c; 1♀, 29-VI-2022 e; 1♂, 29-VI-2022 k; 1[KH]♂, 25-VII-2022 a; 1♂, 25-VII-2022 c; 1[KH]♂, 25-VII-2022 d; 2[KH]♂, 25-VII-2022 e; 1♂, 25-VII-2022 g; 1[KH]♂, 25-VII-2022 j; 3♂1♀, 31-VII-2022 e; 1♀, 31-VII-2022 j; 2♂1[E]♀, 31-VII-2022 l; 1♂, 6-VIII-2022 a; 1♀, 10-VIII-2022 c; 1♂, 5-VII-2025 b; 2♂, 23-VII-2025 a; 6♂2[E]♀, 23-VII-2025 b; 1♀, 23-VII-2025 c; 2♂, 23-VII-2025 e; 4[E]♂7♂6♀, 23-VII-2025 h. 平湯平湯峠: 2♂, 4-VIII-2021 g; 1♂1♀, 4-VIII-2021 h; 1♂, 29-VI-2022 l; 1♂, 29-VI-2022 m; 12♂, 25-VII-2022 l; 2[KH]♂, 25-VII-2022 m. 久手平湯峠: 1♂, 10-VIII-2020 a; 1♂, 10-VIII-2020 e; 2♂, 4-VIII-2021 k.

12. *Nemacerota suzukiana* (Matsumura) ナカジロトガリバ

乗鞍スカイライン: 1[KH]♂, 26-VIII-2021 b; 2♂, 26-VIII-2021 c; 2[KH]♂1[KH]♀, 11-IX-2021 b; 1♂, 24-IX-2025 a. 平湯平湯峠: 1♂, 11-IX-2021 e; 1♂, 29-IX-2021 a; 1♂, 6-X-2021 a. 安房峠鞍部: 1♂, 9-X-2021 a.

13. *Nemacerota tancrei* (Graeser) ヒメナカジロトガリバ

乗鞍スカイライン: 2♂1♀, 11-IX-2021 b; 1♂, 18-VIII-2025 a; 1♂1♀, 6-IX-2025 a. 平湯平湯峠: 1♂, 6-X-2021 c.

14. *Parapsestis albida* Suzuki ウスジロトガリバ

乗鞍スカイライン: 1♀, 29-VI-2022 b; 1♂, 29-VI-2022 e; 2♂, 29-VI-2022 h; 2♀, 29-VI-2022 k; 1♀, 23-VII-2025 a. 平湯平湯峠: 1♂, 29-V-2021 a; 1♂, 4-VIII-2021 c; 1♂, 4-VIII-2021 d; 1♂2♀, 25-VII-2022 l; 1♂, 22-VI-2025 a.

15. *Parapsestis argenteopicta* (Oberthür) ギンモントガリバ

乗鞍スカイライン: 2♀, 29-VI-2022 a; 2♂, 29-VI-2022 h; 1♀, 29-VI-2022 k; 1♀, 5-VII-2025 a. 平湯平湯峠: 1♀, 16-VII-2021 b; 1♂1♀, 16-VII-2021 c; 2♂, 29-VI-2022 l; 1♀, 29-VI-2022 m.

16. *Mimopsestis basalis* (Wileman) ネグロトガリバ

乗鞍スカイライン: 1♂, 9-VI-2022 c; 1♂, 29-VI-2022 b; 2♂, 29-VI-2022 e; 1♀, 29-VI-2022 h; 1♂, 5-VII-2025 a. 平湯平湯峠: 1♂, 16-VII-2021 b; 1♂, 16-VII-2021 c; 2♂2♀, 29-VI-2022 l; 1♂, 29-VI-2022 m. 久手平湯峠: 1♂, 10-VIII-2020 f.

17. *Epipsestis nikkoensis* (Matsumura) ニッコウトガリバ

平湯平湯峠: 2♂, 5-X-2020 a; 1♂, 5-X-2020 c; 2♂, 29-IX-2021 a; 1♀, 6-X-2021 a; 1♀, 6-X-2021 b. 久手平湯峠: 1♂, 29-IX-2021 d. 安房峠鞍部: 1♂2♀, 9-X-2021 a.

18. *Epipsestis nigropunctata* (Sick) ウスムラサキトガリバ

平湯平湯峠: 3♂2♀, 5-X-2020 a; 1♂, 5-X-2020 c; 1♂1♀, 29-IX-2021 a; 1♀, 6-X-2021 a; 2♂, 6-X-2021 b.

19. *Neodaruma tamanukii* Matsumura タマヌキトガリバ

平湯平湯峠: 1♂, 21-V-2018 a; 2♂, 26-V-2019 a.

20. *Mesopsestis undosa* (Wileman) ナミスジトガリバ

乗鞍スカイライン: 1[KH]♀, 25-VII-2022 i; 1[KH]♂2[KH]♀, 25-VII-2022 j; 2♂, 23-VII-2025 a. 平湯平湯峠: 1♂, 4-VIII-2021 a;

6♂, 25-VII-2022 l; 1[KH]♀, 10-VIII-2022 f; 1♂, 18-VIII-2025 i; 1♂, 18-VIII-2025 j. 久手平湯峠: 1♂3♀, 10-VIII-2020 c.

21. *Betapsestis umbrosa* (Wileman) タケウチトガリバ

乗鞍スカイライン: 1♂, 25-VII-2022 a; 1[E]♀, 31-VII-2022 f; 1[E]♀, 23-VII-2025 h. 平湯平湯峠: 1♀, 16-VII-2021 a; 1♀, 4-VIII-2021 a. 久手平湯峠: 1♀, 10-VIII-2020 f.

GEOMETROIDEA シャクガ上科

URANIIDAE ツバメガ科

Epipleminae フタオガ亜科

1. *"Epiplema" styx* (Butler) クロフタオ

乗鞍スカイライン: 2[MA]♂, 29-VI-2022 k. 平湯平湯峠: 1♀, 4-VIII-2021 d. 久手平湯峠: 1♀, 10-VIII-2020 c; 1♂, 4-VIII-2021 l.

2. *Dysaethria cretacea* (Butler) キスジシロフタオ

乗鞍スカイライン: 1♀, 29-VI-2022 h; 1♀, 29-VI-2022 k.

3. *Dysaethria moza* (Butler) クロホシフタオ

乗鞍スカイライン: 1♀, 29-VI-2022 e; 1♂2♀, 29-VI-2022 h; 1♀, 29-VI-2022 j; 1♂, 29-VI-2022 k. 平湯平湯峠: 1♂1♀, 11-IX-2021 e; 1♂, 29-VI-2022 l.

4. *Dysaethria illotata* (Christoph) ヒメクロホシフタオ

平湯平湯峠: 1[MA]♂, 28-VIII-2022 j; 1♂, 18-VIII-2025 j.

5. *Oroplema oyamana* (Matsumura) カバヒロフタオ

乗鞍スカイライン: 1[KH]♀, 11-IX-2021 b; 2♀, 29-VI-2022 b; 1♂, 29-VI-2022 e; 1♀, 29-VI-2022 k. 平湯平湯峠: 1♀, 4-VIII-2021 c; 1♂, 29-VI-2022 l; 1[KH]♀, 28-VIII-2022 j.

GEOMETRIDAE シャクガ科

Ennominae エダシヤク亜科

1. *Abraxas grossulariata* (Linnaeus) スグリシロエダシヤク

乗鞍スカイライン: 1[KH]♀, 25-VII-2022 a; 3[KH]♂, 25-VII-2022 d; 2[KH]♂, 25-VII-2022 e; 1♂4♀, 25-VII-2022 g; 5[KH]♂, 25-VII-2022 i; 1♀, 31-VII-2022 e; 1♀, 31-VII-2022 l; 1♂, 23-VII-2025 b; 1♀, 23-VII-2025 c; 1♂, 23-VII-2025 e; 1♂, 23-VII-2025 h. 平湯平湯峠: 1♀, 16-VII-2021 c; 1♀, 4-VIII-2021 c; 1♀, 4-VIII-2021 i; 2[KH]♂, 10-VIII-2022 f.

2. *Abraxas flavisinuata* Warren スギタニシロエダシヤク

乗鞍スカイライン: 2♂, 10-VIII-2022 b. 平湯平湯峠: 1♀, 4-VIII-2021 b. 久手平湯峠: 1♂, 30-VIII-2020 g.

3. *Abraxas sylvata* (Scopoli) キタマダラエダシヤク

乗鞍スカイライン: 1♂, 29-VI-2022 h; 1♂, 29-VI-2022 k; 1[KH]♂, 25-VII-2022 e; 2♂2♀, 25-VII-2022 g. 平湯平湯峠: 2♂2♀, 16-VII-2021 c; 1♀, 4-VIII-2021 b; 3♂5♀, 4-VIII-2021 c; 3♀, 4-VIII-2021 f; 3[KH]♂, 25-VII-2022 l; 4[KH]♂, 25-VII-2022 m; 1[MA]♀, 28-VIII-2022 h. 久手平湯峠: 1♀, 10-VIII-2020 b; 1♀, 10-VIII-2020 e; 1♀, 10-VIII-2020 g; 2♂, 4-VIII-2021 l.

4. *Abraxas nipponibia* Wehrli ヒメマダラエダシヤク

乗鞍スカイライン: 1♂, 29-VI-2022 h; 1♂, 29-VI-2022 k; 1♂1♀, 5-VII-2025 b. 平湯平湯峠: 2♂, 29-V-2021 d; 9♂, 4-VIII-2021 f; 1[MA]♂, 10-VIII-2022 d; 2[MA]♂, 10-VIII-2022 f; 2[MA]♂, 28-VIII-2022 j.

5. *Abraxas fulvobasalis* Warren クロマダラエダシヤク

平湯平湯峠: 1[KH]♀, 25-VII-2022 l.

6. *Abraxas latifasciata* Warren ヒトスジマダラエダシヤク

乗鞍スカイライン: 1♂, 29-VI-2022 k; 8♂, 31-VII-2022 g; 1♂, 18-VIII-2025 a. 平湯平湯峠: 1♂, 29-V-2021 a; 1♂, 29-V-2021 d;

1♀,4-VIII-2021 b;3♂3♀,4-VIII-2021 c;2[MA]♂,10-VIII-2022 f;
1[MA]♂,28-VIII-2022 j.

7. *Lomaspilis opis opis* Butler シロオビヒメエダシヤク

シロオビヒメエダシヤクとヒゲブトシロオビヒメエダシヤクの2
種に分離された。佐藤力夫(2017)日本産Lomaspilis属(シヤクガ
科エダシヤク亜科)の再検討、蛾類通信282:180-186.

乗鞍スカイライン:1♂,9-VI-2022 c;1♂1♀,29-VI-2022 b;
2♂,29-VI-2022 e;3♂,29-VI-2022 k;1[KH]♂,25-VII-2022 d;
1[KH]♂,25-VII-2022 e;1♂,25-VII-2022 g;2[KH]♂,25-VII-2022
j;1♂,5-VII-2025 a;1♂,5-VII-2025 b;1♀,23-VII-2025 a;
10♂1♀,23-VII-2025 b;2♀,23-VII-2025 c;7♂,23-VII-2025 e;
12♂4♀,23-VII-2025 h;1♂,6-IX-2025 a. 平湯平湯峠:1♂,29-V-
2021 a;1♂1♀,16-VII-2021 b;1♀,16-VII-2021 c;1♀,4-VIII-
2021 b;1♂2♀,4-VIII-2021 c;1♂2♀,29-VI-2022 l.

8. *Ligdia japonaria* Leech シロスジヒメエダシヤク

乗鞍スカイライン:1♂,29-VI-2022 k. 平湯平湯峠:2♂,4-VIII-
2021 f;1♂,29-VI-2022 l.

9. *Orthocabera tinagmaria* (Guenée) ナミスジシロエダシヤク

乗鞍スカイライン:1♂,5-VIII-2022 a.

10. *Orthocabera sericea* Butler キスジシロエダシヤク

乗鞍スカイライン:1♂,23-VII-2025 b. 平湯平湯峠:1♂,16-VII-
2021 b;1♂,4-VIII-2021 c.

11. *Myrteta angelica* Butler クロミスジシロエダシヤク

乗鞍スカイライン:1♂,31-VII-2022 g;1♀,10-VIII-2022 c. 平湯平
湯峠:1♂,29-IX-2023 a.

12. *Taeniophila unio* (Oberthür) ミスジシロエダシヤク

乗鞍スカイライン:1♀,9-VI-2022 a;2♀,29-VI-2022 a;1♀,29-
VI-2022 b;1♂1♀,29-VI-2022 c;1♀,29-VI-2022 d;3♀,29-VI-
2022 e;1♀,29-VI-2022 h;3♂1♀,29-VI-2022 i;1♀,29-VI-2022
k;8[KH]♂,25-VII-2022 a;115[KH]♂3[KH]♀,25-VII-2022 d;
50[KH]♂,25-VII-2022 e;2♂,25-VII-2022 g;
30[KH]♂4[KH]♀,25-VII-2022 i;69[KH]♂3[KH]♀,25-VII-2022 j;
1♂,25-VII-2022 k;2♀,31-VII-2022 d;14♂5♀,31-VII-2022 e;
56♂,31-VII-2022 h;1♂,31-VII-2022 k;21♂5♀,31-VII-2022 l;
3♂1exs,31-VII-2022 m;1♂,5-VIII-2022 a;2♂,6-VIII-2022 a;
1♀,6-VIII-2022 b;1♂1♀,10-VIII-2022 a;1♀,10-VIII-2022 b;
1♀,10-VIII-2022 c;1♀,5-VII-2025 a;2♀,23-VII-2025 a;
81♂4♀,23-VII-2025 b;2♂1♀,23-VII-2025 c;1♂,23-VII-2025
e;51♂12♀,23-VII-2025 h;2♀,18-VIII-2025 a. 平湯平湯峠:
1♂,30-VIII-2020 a;1♂1♀,16-VII-2021 c;1♂,4-VIII-2021 b;
1♂1♀,4-VIII-2021 c;2♂,4-VIII-2021 f;1♀,11-IX-2021 e;
4♂1♀,29-VI-2022 l;7♂,29-VI-2022 m;11[KH]♂2[KH]♀,25-
VII-2022 l;2[KH]♂3[KH]♀,25-VII-2022 m;1♂2♀,18-VIII-2025
j. 久手平湯峠:1♂1♀,10-VIII-2020 a;1♀,10-VIII-2020 c;
1♀,10-VIII-2020 e;1♀,4-VIII-2021 l.

13. *Lomographa simplicior* (Butler) クロズウスキエダシヤク

乗鞍スカイライン:1[KH]♂,26-VIII-2021 c;2[KH]♂2[KH]♀,11-
IX-2021 b;3[KH]♂2[KH]♀,11-IX-2021 c;2♀,31-VII-2022 c;
2♀,31-VII-2022 g;3[KH]♂2[KH]♀,28-VIII-2022 a;1[KH]♂,28-
VIII-2022 c;30[KH]♂6[KH]♀,28-VIII-2022 f;1♀,18-VIII-2025 e;
2♂,18-VIII-2025 f;1♀,6-IX-2025 a. 平湯平湯峠:3♂2♀,20-
VIII-2019 a;3♂1♀,30-VIII-2020 a;1♀,11-IX-2021 e;
1[KH]♂,10-VIII-2022 f. 久手平湯峠:1♀,30-VIII-2020 c;

5♂2♀,30-VIII-2020 e;1♀,30-VIII-2020 g.

14. *Lomographa bimaculata* (Fabricius) フタホシシロエダシヤク

乗鞍スカイライン:1[MA]♀,29-VI-2022 h. 平湯平湯峠:
1[MA]♂,29-V-2021 d.

15. *Lomographa tenerata* (Denis & Schiffermüller) バラシロエダシヤク

乗鞍スカイライン:2♂1♀,29-VI-2022 e;1♂,29-VI-2022 h;
1♂,29-VI-2022 k;1[MA]♂,25-VII-2022 j;2♂,10-VIII-2022 c;
1♂,5-VII-2025 a;12♂3♀,23-VII-2025 b;1♂1♀,23-VII-2025 e;
2♂,23-VII-2025 h. 平湯平湯峠:1♀,21-V-2018 b;1♂,26-V-
2019 a;1♂,29-V-2021 a;1♀,29-V-2021 b;2♀,29-V-2021 d.

16. *Lomographa nivea* (Djakonov) ウスオビシロエダシヤク

平湯平湯峠:1♂1♀,21-V-2018 a;1♂,21-V-2018 b;1♂,21-V-
2018 e;1♂,26-V-2019 a;1♂,29-V-2021 a;1♂,29-V-2021 b;
1♂2♀,29-V-2021 d.

17. *Cabera insulata* Inoue ミスジコナフエダシヤク

乗鞍スカイライン:1[MA]♂,25-VII-2022 d;1[MA]♂,25-VII-2022
e. 平湯平湯峠:1[MA]♂,25-VII-2022 l;2♂1♀,18-VIII-2025 j.

18. *Cabera purus* (Butler) コスジシロエダシヤク

乗鞍スカイライン:1♂,29-VI-2022 b;1[MA]♀,29-VI-2022 h;
1♀,29-VI-2022 i;1♂,29-VI-2022 k;1[MA]♀,25-VII-2022 j;
1[MA]♀,31-VII-2022 l;1♂1♀,23-VII-2025 b;3♂1♀,23-VII-
2025 e;1[E]13♂7♀,23-VII-2025 h. 平湯平湯峠:
1[MA]♂1[MA]♀,16-VII-2021 b;1♂1♀,16-VII-2021 c;1♀,29-
VI-2022 m;1[KH]2[MA]♂,25-VII-2022 l;2[KH]♂,10-VIII-2022 f;
2♂4♀,18-VIII-2025 i;1♂1♀,18-VIII-2025 j.

19. *Cabera griseolimbata* (Oberthür) アトグロアミエダシヤク

平湯平湯峠:1♂,16-VII-2021 b. 久手平湯峠:1♀,20-VIII-2019 c.

20. *Parabapta aetheriata* (Graeser) フタスジウスキエダシヤク

平湯平湯峠:1♂1♀,21-V-2018 a;1♂,21-V-2018 b;2♂1♀,26-
V-2019 a;1♀,29-V-2021 b;2♂,29-V-2021 d.

21. *Rhynchobapta cervinaria* (Moore) フタスジオエダシヤク

乗鞍スカイライン:1[E]♂,23-VII-2025 h. 平湯平湯峠:1♂,29-VI-
2022 m.

22. *Plesiomorpha flaviceps* (Butler) マエキオエダシヤク

乗鞍スカイライン:1[MA]♂,29-VI-2022 h;1♂,29-VI-2022 i;
1♂,5-VII-2025 a;1♀,23-VII-2025 b;1♀,23-VII-2025 e;
1[E]♀,23-VII-2025 h.

23. *Euchristophia cumulata* (Christoph) ウスオビヒメエダシヤク

乗鞍スカイライン:1♀,29-VI-2022 b;1[KH]♂,25-VII-2022 j;
1♂,25-VII-2022 k;1♀,31-VII-2022 l;1♂,23-VII-2025 c;1♂,23-
VII-2025 e;3♀,23-VII-2025 h. 平湯平湯峠:1♂,29-V-2021 b;
1♂1♀,16-VII-2021 b;1♀,4-VIII-2021 c;2♂1♀,29-VI-2022 l;
1♀,29-VI-2022 m;5[KH]♂2[KH]♀,25-VII-2022 l;1♀,22-VI-
2025 a;4♂,18-VIII-2025 i;1♂3♀,18-VIII-2025 j. 久手平湯峠:
1♂,4-VIII-2021 l.

24. *Synegia hadassa* (Butler) ハグルマエダシヤク

乗鞍スカイライン:1♀,5-VIII-2022 a;1♂,23-VII-2025 e. 平湯平
湯峠:1♂,16-VII-2021 c;1[KH]♂1[KH]exs,25-VII-2022 l.

25. *Synegia ichinosawana* (Matsumura) マルハグルマエダシヤク

乗鞍スカイライン:1♀,31-VII-2022 m. 平湯平湯峠:1[MA]♀,30-
VIII-2020 a.

26. *Synegia limitatoides* Inoue スジハグルマエダシヤク

- 久手平湯峠:1♀,10-VIII-2020 g.
27. *Syngia daisenensis* Sato & Masui **ダイセンハグルマエダシヤク**
乗鞍スカイライン:1[MA]♂,25-VII-2022 j;1[MA]♂,23-VII-2025 e;2[MA]♂,23-VII-2025 h. 平湯平湯峠:1[KH]♂,25-VII-2022 m.
28. *Platycerota incertaria* (Leech) **ツマキエダシヤク**
乗鞍スカイライン:1♂1♀,29-VI-2022 b;1[KH]♀,25-VII-2022 d;1♀,25-VII-2022 g;1♀,31-VII-2022 l;1[KH]♂,28-VIII-2022 f;1♂,5-VII-2025 a;1♂1♀,23-VII-2025 b;1♂3♀,23-VII-2025 h. 平湯平湯峠:1♀,29-VI-2022 m. 久手平湯峠:1♀,30-VIII-2020 g.
29. *Macaria fuscaria* (Leech) **シロオビオエダシヤク**
乗鞍スカイライン:1[MA]♀,25-VII-2022 i;4♂,31-VII-2022 m. 平湯平湯峠:2[KH]♂,25-VII-2022 m.
30. *Macaria signaria* (Hübner) **シナノオエダシヤク**
乗鞍スカイライン:1♂,29-VI-2022 e;1♂,29-VI-2022 k;1[MA]♀,25-VII-2022 a;1[KH]♂1[MA]♀,25-VII-2022 d;3[KH]2[MA]♂1[KH]♀,25-VII-2022 j;1[MA]♀,31-VII-2022 e;1♂,31-VII-2022 l;6♂1♀,23-VII-2025 b;6♂1♀,23-VII-2025 e;3♂,23-VII-2025 h.
31. *Luxiaria amasa* (Butler) **トビカギバエダシヤク**
乗鞍スカイライン:1♂,29-VI-2022 b;1♀,29-VI-2022 h;1♂,5-VII-2025 a. 平湯平湯峠:1♀,16-VII-2021 b.
32. *Aporhoptina semiorbiculata* (Christoph) **アトムスジエダシヤク**
久手平湯峠:1♂,30-VIII-2020 e.
33. *Monocerotesa lutearia* (Leech) **クロフキエダシヤク**
平湯平湯峠:3♂,4-VIII-2021 c;1♀,4-VIII-2021 f;1[KH]♂,25-VII-2022 l;1[KH]♂,10-VIII-2022 d;1♂,18-VIII-2025 i. 久手平湯峠:1♀,20-VIII-2019 b.
34. *Euryobedia languidata* (Walker) **シロジマエダシヤク**
久手平湯峠:1♀,10-VIII-2020 e.
35. *Paraperania giraffata* (Guenée) **オオゴマダラエダシヤク**
乗鞍スカイライン:1♂,10-VIII-2022 c.
36. *Pogonopygia nigralbata* Warren **クロフオオシロエダシヤク**
乗鞍スカイライン:1♂,5-VII-2025 a.
37. *Dilophodes elegans* (Butler) **クロフシロエダシヤク**
乗鞍スカイライン:1♂2♀,29-VI-2022 b;1♂1♀,29-VI-2022 e;1♀,29-VI-2022 k.
38. *Arichanna pryeraria* Leech **プライヤエダシヤク**
平湯平湯峠:1♂,29-VI-2022 l.
39. *Arichanna albomacularia* Leech **シロホシエダシヤク**
平湯平湯峠:1♂,26-V-2019 a.
40. *Arichanna tetrica* (Butler) **キジマエダシヤク**
乗鞍スカイライン:1♀,29-VI-2022 b;2♂,29-VI-2022 c;1♂,29-VI-2022 k. 平湯平湯峠:1♂,21-V-2018 a;1♂,21-V-2018 b;2♂,21-V-2018 e;2♂2♀,26-V-2019 a;1♂,29-V-2021 a;1♀,29-V-2021 b;5♂,29-V-2021 c;2♀,29-VI-2022 m. 久手平湯峠:1♂1♀,21-V-2018 g.
41. *Arichanna melanaria* (Linnaeus) **キシタエダシヤク**
乗鞍スカイライン:2♂,25-VII-2022 g;2[KH]♂,25-VII-2022 j;1♂,31-VII-2022 h;1♂,31-VII-2022 j;1♂2♀,31-VII-2022 m;1♂1♀,6-VIII-2022 a;1♂1♀,6-VIII-2022 b;1♂,10-VIII-2022 b;1♀,10-VIII-2022 c;1♂,23-VII-2025 e;6♂2♀,23-VII-2025 h;1♂1♀,18-VIII-2025 a. 平湯平湯峠:1♂,4-VIII-2021 c;1[KH]♂,10-VIII-2022 f. 久手平湯峠:1♂2♀,10-VIII-2020 c;1♂1♀,10-VIII-2020 e;1♂,10-VIII-2020 g.
42. *Arichanna gaschkevitchii* (Motschulsky) **ヒョウモンエダシヤク**
乗鞍スカイライン:1♂,31-VII-2022 j;1♀,10-VIII-2022 c;1♂,5-VII-2025 a;1♂,23-VII-2025 c. 平湯平湯峠:1♀,4-VIII-2021 c;1♂,18-VIII-2025 i. 久手平湯峠:1♂,10-VIII-2020 e.
43. *Alcis angulifera* (Butler) **ナカウスエダシヤク**
乗鞍スカイライン:1[KH]♀,11-IX-2021 b;1♀,29-VI-2022 a;1♂1♀,29-VI-2022 h;4♂4♀,5-VIII-2022 a. 平湯平湯峠:1♀,21-V-2018 b;1♂,5-X-2020 a;1♂,4-VIII-2021 c;1♀,11-IX-2021 e;1♂1♀,6-X-2021 b;1[KH]♀,28-VIII-2022 h;1♀,22-VI-2025 a.
44. *Alcis medialbifera* Inoue **ヒメナカウスエダシヤク**
乗鞍スカイライン:10[KH]♂80[KH]♀,26-VIII-2021 b;12♂1♀,11-IX-2021 a;2[KH]♂2[KH]♀,11-IX-2021 b;17[KH]♂45[KH]♀,11-IX-2021 c;1♀,29-VI-2022 b;1♂,29-VI-2022 d;1♂,29-VI-2022 f;1[KH]♂6[KH]♀,25-VII-2022 a;12[KH]♂3[KH]♀,25-VII-2022 d;7[KH]♂4[KH]♀,25-VII-2022 e;5♂7♀,25-VII-2022 g;6[KH]♂1[KH]♀,25-VII-2022 i;15[KH]♂1[KH]♀,25-VII-2022 j;3♂,31-VII-2022 d;2[E]16♂15♀,31-VII-2022 e;86♂53♀,31-VII-2022 h;2♀,31-VII-2022 i;2♂3♀,31-VII-2022 k;5♂,31-VII-2022 l;3♂,31-VII-2022 m;4♂7♀,6-VIII-2022 a;2♂2♀,6-VIII-2022 b;15♂40♀,10-VIII-2022 a;14♂22♀,10-VIII-2022 b;2♀,10-VIII-2022 c;145[KH]♂82[KH]♀,28-VIII-2022 a;74[KH]♂38[KH]♀,28-VIII-2022 c;1[E]♂2[E]♀,28-VIII-2022 e;115[KH]♂59[KH]♀,28-VIII-2022 f;2♂,23-VII-2025 b;1♀,23-VII-2025 c;4♂1♀,18-VIII-2025 b;21♂3♀,18-VIII-2025 f;7♂3♀,18-VIII-2025 h;1♂2♀,6-IX-2025 a;1♂,24-IX-2025 a. 平湯平湯峠:2♂1♀,20-VIII-2019 a;1♂2♀,30-VIII-2020 a;3♂4♀,11-IX-2021 e;2♀,29-IX-2021 a;1♂,6-X-2021 c;2[KH]♂1[KH]♀,10-VIII-2022 d;1[KH]♂,10-VIII-2022 f;13[KH]♂39[KH]♀,28-VIII-2022 h;4[KH]♂,28-VIII-2022 j;13♂3♀,18-VIII-2025 i;1♂,18-VIII-2025 j. 久手平湯峠:3♂1♀,20-VIII-2019 c;1♀,10-VIII-2020 a;2♂,10-VIII-2020 g;2♂,30-VIII-2020 e;2♂1♀,29-IX-2021 d. 安房峠鞍部:5♂,9-X-2021 a;2♂1♀,9-X-2021 b.
45. *Alcis jubata* (Thunberg) **コケエダシヤク**
乗鞍スカイライン:1♂,25-VII-2022 g;1♂,10-VIII-2022 a;1♂,10-VIII-2022 b;1♂1♀,10-VIII-2022 c;1[MA]♂,23-VII-2025 b;1[MA]♂,23-VII-2025 c;1[MA]♂,23-VII-2025 e;1[MA]♀,18-VIII-2025 e.
46. *Alcis pryeraria* (Leech) **オオナカホシエダシヤク**
乗鞍スカイライン:1♂1♀,25-VII-2022 g;1[KH]♀,25-VII-2022 j;1♂,5-VII-2025 a;1♂,23-VII-2025 b;1♂3♀,23-VII-2025 h. 平湯平湯峠:1♂,16-VII-2021 c;3♂,4-VIII-2021 c;1[KH]♂,25-VII-2022 l.
47. *Alcis picata* (Butler) **シロシタオビエダシヤク**
乗鞍スカイライン:3[KH]♂,26-VIII-2021 b;1[KH]♀,26-VIII-2021 c;1♂,9-VI-2022 a;1♂,29-VI-2022 c;1♀,29-VI-2022 e;1♀,29-VI-2022 h;1[KH]♀,25-VII-2022 a;2[KH]♂1[KH]♀,25-VII-2022 d;4[KH]♂1[KH]♀,25-VII-2022 e;2♀,25-VII-2022 g;3[KH]♂1[KH]♀,25-VII-2022 i;1[KH]♂,25-VII-2022 j;2♂1♀,31-VII-2022 b;4♂1♀,31-VII-2022 c;1♀,31-VII-2022 d;

- 1[E]4♂1♀,31-VII-2022 e;2♂8♀,31-VII-2022 g;1♂4♀,31-VII-2022 h;1♂1♀,31-VII-2022 k;9♂2♀,31-VII-2022 l;1♂1♀,5-VIII-2022 a;1♂2♀,6-VIII-2022 a;1♂,6-VIII-2022 b;1♀,10-VIII-2022 a;1♂,10-VIII-2022 b;1♀,10-VIII-2022 c;1[KH]♂,28-VIII-2022 a;7[KH]♂10[KH]♀,28-VIII-2022 f;1♀,23-VII-2025 a;2♂1[MA]♀,23-VII-2025 b;1♂,23-VII-2025 c;3♂,23-VII-2025 e;11♂,23-VII-2025 h;27♂,18-VIII-2025 b;1♂,18-VIII-2025 e;2♂,18-VIII-2025 f;1♀,18-VIII-2025 g. 平湯平湯峠:1♀,30-VIII-2020 a;2♂1♀,4-VIII-2021 c;2♂,4-VIII-2021 f;2♂,4-VIII-2021 i;9[KH]♂,25-VII-2022 l;1[KH]♂1[KH]♀,10-VIII-2022 f;3♀,18-VIII-2025 i;4♂6♀,18-VIII-2025 j. 久手平湯峠:2♀1exs,20-VIII-2019 b;3♂1♀,20-VIII-2019 c;1♂,10-VIII-2020 a;6♂2♀,10-VIII-2020 c;1♂,10-VIII-2020 e;2♂,10-VIII-2020 g;2♂1♀,30-VIII-2020 e;1♂,30-VIII-2020 g;23♂,4-VIII-2021 l.
48. *Pseuderannis lomozeria* (Prout) ウスバキエダシヤク
平湯平湯峠:1♂1♀,21-V-2018 a;1♂1♀,21-V-2018 e.
49. *Pseuderannis ampliennis* (Inoue) ウスバシロエダシヤク
乗鞍スカイライン:1♀,29-VI-2022 k.
50. *Rikiosatoa grisea* (Butler) フタヤマエダシヤク
乗鞍スカイライン:1♀,29-VI-2022 b;1♂,29-VI-2022 h;1[KH]♂1[KH]♀,25-VII-2022 j;1♂,31-VII-2022 b;1♀,5-VIII-2022 a;1♂,5-VII-2025 a;1♂1♀,23-VII-2025 c;2♂,23-VII-2025 e;1♂,23-VII-2025 h. 平湯平湯峠:1♀,16-VII-2021 c;3♀,4-VIII-2021 c.
51. *Ramobia mediodivisa* Inoue ナカジロネグロエダシヤク
平湯平湯峠:1♂,29-IX-2023 a.
52. *Anobaarmia aechmeessa* (Prout) マルバトビスジエダシヤク
乗鞍スカイライン:1[KH]♂,11-IX-2021 b;1[KH]♂,11-IX-2021 c;1[KH]♂,25-VII-2022 d;2[KH]♂,25-VII-2022 e;11♂,31-VII-2022 g;2♂,31-VII-2022 k;1♂,10-VIII-2022 c;1[KH]♂,28-VIII-2022 f;1♂,6-IX-2025 a. 平湯平湯峠:4♂2♀,20-VIII-2019 a;1♂,30-VIII-2020 a;1♂,4-VIII-2021 i;2♂,11-IX-2021 e;1♂,29-IX-2021 a;1♂,6-X-2021 b;1[KH]♂3[KH]♀,10-VIII-2022 d;6[KH]♂,10-VIII-2022 f;3♂1♀,18-VIII-2025 i. 久手平湯峠:8♀,20-VIII-2019 b;1♂,20-VIII-2019 c;2♂,10-VIII-2020 a;1♂,10-VIII-2020 g;1♂,30-VIII-2020 e;1♂,30-VIII-2020 g.
53. *Gigantalcis flavolinearia* (Leech) フタキスジエダシヤク
乗鞍スカイライン:3♂1♀,24-IX-2025 a. 平湯平湯峠:1♂,5-X-2020 f;1♀,29-IX-2021 a;2♂,6-X-2021 b;1♂,29-IX-2023 a. 久手平湯峠:1♂,29-IX-2021 d.
54. *Apocleora rimosa* (Butler) クロクモエダシヤク
乗鞍スカイライン:1♂,29-VI-2022 h;1♂,31-VII-2022 l;1♂,23-VII-2025 h. 平湯平湯峠:2[KH]♂,25-VII-2022 l.
55. *Deileptenia ribeata* (Clerck) マツオオエダシヤク
乗鞍スカイライン:1[KH]♂1[KH]♀,11-IX-2021 b;1♀,9-VI-2022 a;1♂5♀,29-VI-2022 a;1♂5♀,29-VI-2022 b;5♂15♀,29-VI-2022 c;2♂3♀,29-VI-2022 d;5♀,29-VI-2022 e;1♂2♀,29-VI-2022 h;3♂2♀,29-VI-2022 i;3♀,29-VI-2022 k;73[KH]♂18[KH]♀,25-VII-2022 d;6[KH]♂8[KH]♀,25-VII-2022 e;2♀,25-VII-2022 g;12[KH]♂3[KH]♀,25-VII-2022 i;11[KH]♂4[KH]♀,25-VII-2022 j;1♀,25-VII-2022 k;7♂6♀,31-VII-2022 c;1♀,31-VII-2022 d;2♂13♀,31-VII-2022 e;7♂3♀,31-VII-2022 g;3♂17♀,31-VII-2022 h;2♂1♀,31-VII-2022 j;1♂2♀,31-VII-2022 k;5♂12♀,31-VII-2022 l;2♂1♀,31-VII-2022 m;3♂3♀,6-VIII-2022 a;2♂1♀,6-VIII-2022 b;1♀,10-VIII-2022 b;1♂1♀,10-VIII-2022 c;7[KH]♂4[KH]♀,28-VIII-2022 a;5[KH]♂11[KH]♀,28-VIII-2022 f;1♂,5-VII-2025 a;25♂23♀,23-VII-2025 b;1♂1♀,23-VII-2025 c;4♂1♀,23-VII-2025 e;17♂12♀,23-VII-2025 h;1♂2♀,18-VIII-2025 a;1♂2♀,18-VIII-2025 f;1♀,18-VIII-2025 h;1♀,6-IX-2025 a. 平湯平湯峠:1♂4♀,30-VIII-2020 a;1♂1♀,16-VII-2021 b;2♂1♀,16-VII-2021 c;1♂,4-VIII-2021 b;4♂,4-VIII-2021 c;3♂,4-VIII-2021 f;1♂1[MA]2♀,11-IX-2021 e;2♂1♀,29-IX-2021 a;1♂,6-X-2021 c;5♂,29-VI-2022 l;14♂,29-VI-2022 m;7[KH]♂5[KH]♀,25-VII-2022 l;12[KH]♂2[KH]♀,25-VII-2022 m;3[KH]♂5[KH]♀,10-VIII-2022 d;4[KH]♂,10-VIII-2022 f;2[KH]♂,28-VIII-2022 h;1♂16♀,18-VIII-2025 i;1♂1♀,18-VIII-2025 j. 久手平湯峠:8♀3exs,20-VIII-2019 b;2♂,20-VIII-2019 c;7♂2♀,10-VIII-2020 a;3♂2♀,10-VIII-2020 c;1♂2♀,10-VIII-2020 e;1♀,10-VIII-2020 g;1♂,30-VIII-2020 e;1♂,30-VIII-2020 g;6♂,4-VIII-2021 l.
56. *Cleora insolita* (Butler) ルリモンエダシヤク
乗鞍スカイライン:1♀,9-VI-2022 b;1♂,29-VI-2022 h. 平湯平湯峠:2♂1♀,21-V-2018 a;2♂1♀,21-V-2018 b;1♂,26-V-2019 a;1♀,29-V-2021 a;1♂,29-V-2021 b;2♀,29-V-2021 d. 久手平湯峠:2♂,21-V-2018 g;1♀,21-V-2018 h.
57. *Cleora leucophaea* (Butler) シロテンエダシヤク
乗鞍スカイライン:1♀,29-VI-2022 h. 平湯平湯峠:1♀,26-V-2019 a.
58. *Cleora venustaria* (Leech) ソトシロモンエダシヤク
平湯平湯峠:1♀,22-VI-2025 a.
59. *Cusiala stipitaria* (Oberthür) セプトエダシヤク
平湯平湯峠:2♂,26-V-2019 a;1♂,29-V-2021 b;1♂,29-V-2021 c;1♀,22-VI-2025 a.
60. *Ectropis aignerii* Prout ウストビスジエダシヤク
乗鞍スカイライン:1♂1♀,29-VI-2022 a;1[MA]♂,25-VII-2022 e;1♂,31-VII-2022 e;1♂,10-VIII-2022 c;1♀,23-VII-2025 e. 平湯平湯峠:1♂,29-V-2021 c;1♂,29-VI-2022 m. 久手平湯峠:2♂,20-VIII-2019 c;2♂,10-VIII-2020 a;1♀,10-VIII-2020 g.
61. *Ectropis excellens* (Butler) オオトビスジエダシヤク
乗鞍スカイライン:1♂,23-VII-2025 b;1♂,18-VIII-2025 f. 平湯平湯峠:3[KH]♂,25-VII-2022 l.
62. *Ectropis crepuscularia* (Denis & Schiffermüller) フトフタオビエダシヤク
乗鞍スカイライン:1♂,29-VI-2022 h;1♀,31-VII-2022 h;1[MA]♂,31-VII-2022 l;1♂,10-VIII-2022 c;3♂,23-VII-2025 e;1[MA]4♂,23-VII-2025 h. 平湯平湯峠:1♂,21-V-2018 a;1♂1♀,21-V-2018 b;1♂,21-V-2018 e;1♂,21-V-2018 f;1♀,30-VIII-2020 a;1♀,29-V-2021 c;1[KH]♂,25-VII-2022 m;1[KH]♂,10-VIII-2022 d;2[KH]♂,10-VIII-2022 f;1[KH]♂,28-VIII-2022 j. 久手平湯峠:1♂,21-V-2018 g;1♂,21-V-2018 h.
63. *Ectropis obliqua* (Prout) ウスジロエダシヤク
乗鞍スカイライン:4♂4♀,29-VI-2022 a;1[KH]♂3[KH]♀,25-VII-2022 i;1[KH]♀,25-VII-2022 j;1♂,31-VII-2022 m;1♂,5-VII-2025 a. 平湯平湯峠:1♂,16-VII-2021 b.
64. *Hypomecis roboraria* (Denis & Schiffermüller) ハミスジエダシヤク

- 乗鞍スカイライン: 1♂, 25-VII-2022 g; 1♂, 3♀, 5-VIII-2022 a;
1♀, 6-VIII-2022 b; 1♀, 23-VII-2025 a; 2♂, 1♀, 23-VII-2025 h. 平湯平湯峠: 1♂, 16-VII-2021 c; 1♀, 4-VIII-2021 b; 1♂, 1♀, 4-VIII-2021 c; 2[KH]♂, 1[KH]♀, 25-VII-2022 l; 1[KH]♂, 25-VII-2022 m; 1♂, 18-VIII-2025 i. 久手平湯峠: 1♀, 10-VIII-2020 e.
- 65. *Hypomecis lunifera* (Butler) オオバナミガタエダシャク**
乗鞍スカイライン: 1♂, 31-VII-2022 g; 2♂, 31-VII-2022 m; 1♂, 10-VIII-2022 c. 平湯平湯峠: 4♂, 1♀, 4-VIII-2021 c; 15♂, 4-VIII-2021 f; 1♂, 4-VIII-2021 i; 3[KH]♂, 10-VIII-2022 f; 2♂, 18-VIII-2025 i; 5♂, 18-VIII-2025 j. 久手平湯峠: 6♂, 1♀, 20-VIII-2019 b; 7♂, 10-VIII-2020 a; 6♂, 10-VIII-2020 c; 1♂, 10-VIII-2020 e; 1♂, 10-VIII-2020 g; 12♂, 4-VIII-2021 l.
- 66. *Hypomecis definita* (Butler) ナカシロオビエダシャク**
乗鞍スカイライン: 1♂, 31-VII-2022 b; 2♂, 31-VII-2022 e; 1♂, 31-VII-2022 h; 3♂, 31-VII-2022 l; 1♂, 6-VIII-2022 a; 1♀, 10-VIII-2022 b; 1♂, 1♀, 10-VIII-2022 c; 1♂, 23-VII-2025 b; 2♂, 23-VII-2025 c; 4♂, 4♀, 23-VII-2025 h. 平湯平湯峠: 1[KH]♂, 25-VII-2022 m. 久手平湯峠: 1♀, 10-VIII-2020 e.
- 67. *Hypomecis punctinalis* (Scopoli) ウスバミスジエダシャク**
乗鞍スカイライン: 1♂, 23-VII-2025 e. 平湯平湯峠: 1♀, 16-VII-2021 c; 1[KH]♂, 10-VIII-2022 f. 久手平湯峠: 1♂, 10-VIII-2020 g.
- 68. *Hypomecis crassestrigata* (Christoph) フトオビエダシャク**
乗鞍スカイライン: 1♂, 9-VI-2022 b.
- 69. *Calicha ornataria* (Leech) ソトシロオビエダシャク**
乗鞍スカイライン: 1♂, 5-VII-2025 a; 1♂, 23-VII-2025 a; 2♂, 23-VII-2025 b; 1♂, 23-VII-2025 e; 3♂, 2♀, 23-VII-2025 h. 平湯平湯峠: 1♀, 16-VII-2021 b; 1♀, 16-VII-2021 c; 1♂, 4-VIII-2021 f; 1♂, 1♀, 29-VI-2022 m; 1[KH]♂, 25-VII-2022 l.
- 70. *Microcalicha fumosaria* (Leech) クロオオモンエダシャク**
平湯平湯峠: 2♂, 20-VIII-2019 a; 2[KH]♂, 10-VIII-2022 f; 1♂, 18-VIII-2025 j. 久手平湯峠: 2♂, 30-VIII-2020 e.
- 71. *Microcalicha sordida* (Butler) シタクモエダシャク**
平湯平湯峠: 2♂, 29-VI-2022 m; 1[KH]♂, 28-VIII-2022 j.
- 72. *Paradarisa chloauges* Prout ヒロバウスアオエダシャク**
乗鞍スカイライン: 1♂, 18-VIII-2025 a. 平湯平湯峠: 2♂, 1♀, 29-VI-2022 m.
- 73. *Paradarisa consonaria* (Hübner) シナトビスジエダシャク**
平湯平湯峠: 1♂, 21-V-2018 e; 1♂, 3♀, 29-V-2021 c.
- 74. *Heterarmia costipunctaria* (Leech) マエモンキエダシャク**
乗鞍スカイライン: 1[MA]♂, 29-VI-2022 k; 3[MA]♂, 2[MA]♀, 25-VII-2022 j; 1[MA]♂, 31-VII-2022 h; 1♂, 31-VII-2022 l; 1[MA]♀, 23-VII-2025 e. 久手平湯峠: 1[MA]♂, 4-VIII-2021 l.
- 75. *Protoarmia simpliciaris* (Leech) オレクギエダシャク**
乗鞍スカイライン: 1♀, 18-VIII-2025 a.
- 76. *Protoarmia faustinata* (Warren) ニセオレクギエダシャク**
平湯平湯峠: 1♂, 1♀, 4-VIII-2021 i.
- 77. *Satoblephara parvularia* (Leech) ハラゲチビエダシャク**
乗鞍スカイライン: 9♂, 1♀, 23-VII-2025 h; 1♂, 18-VIII-2025 h. 平湯平湯峠: 1♀, 26-V-2019 a; 2♂, 29-V-2021 d; 1[KH]♀, 10-VIII-2022 d; 3♂, 4♀, 18-VIII-2025 i; 1♂, 18-VIII-2025 j.
- 78. *Myrioblephara cilicornaria* (Püngeler) キバネトビスジエダシャク**
平湯平湯峠: 1♀, 29-V-2021 a.
- 79. *Myrioblephara nanaria* (Staudinger) テビトビスジエダシャク**
久手平湯峠: 1♂, 1♀, 10-VIII-2020 e.
- 80. *Aethalura ignobilis* (Butler) ハンノトビスジエダシャク**
乗鞍スカイライン: 6♂, 29-VI-2022 c; 1♂, 29-VI-2022 d; 1♀, 29-VI-2022 e; 2[MA]♀, 29-VI-2022 h; 1[MA]♀, 29-VI-2022 k; 1[MA]♀, 25-VII-2022 d; 1♂, 31-VII-2022 e; 1[MA]♀, 31-VII-2022 l. 平湯平湯峠: 3♂, 21-V-2018 a; 3♂, 1♀, 21-V-2018 b; 2♂, 1♀, 21-V-2018 e; 3♂, 1♀, 26-V-2019 a; 1♂, 29-V-2021 a; 3♂, 29-V-2021 c; 1♂, 29-V-2021 d; 1♂, 29-VI-2022 l; 5[KH]♂, 25-VII-2022 l. 久手平湯峠: 5♂, 1♀, 21-V-2018 g; 1♂, 1♀, 21-V-2018 h.
- 81. *Ophthalmitis albosignaria* (Bremer & Grey) ヨツメエダシャク**
乗鞍スカイライン: 1[MA]♂, 31-VII-2022 m. 平湯平湯峠: 1♀, 4-VIII-2021 b; 1♀, 4-VIII-2021 c; 1[MA]♂, 25-VII-2022 l.
- 82. *Hirasa paupera* (Butler) クロスジハイロエダシャク**
平湯平湯峠: 1♀, 16-VII-2021 b.
- 83. *Jankowskia fuscaria* (Leech) チャノウモンエダシャク**
乗鞍スカイライン: 3♂, 31-VII-2022 g. 平湯平湯峠: 1♂, 18-VIII-2025 i. 久手平湯峠: 1♂, 4-VIII-2021 l.
- 84. *Jankowskia pseudathleta* Sato キタウンモンエダシャク**
久手平湯峠: 1♂, 10-VIII-2020 c.
- 85. *Phthonosema tendinosaria* (Bremer) リンゴツノエダシャク**
乗鞍スカイライン: 1♂, 23-VII-2025 a; 1♂, 23-VII-2025 c; 1♂, 23-VII-2025 h; 1♂, 18-VIII-2025 e. 平湯平湯峠: 1♀, 16-VII-2021 b; 2♂, 4-VIII-2021 c; 1[KH]♂, 25-VII-2022 l.
- 86. *Phthonosema invenustaria* (Leech) トビネオオエダシャク**
平湯平湯峠: 1♂, 16-VII-2021 c; 1♂, 18-VIII-2025 i.
- 87. *Xandrames dholaria* Moore ヒロオビオオエダシャク**
平湯平湯峠: 1♂, 29-VI-2022 m.
- 88. *Amblychia insueta* (Butler) チャマダラエダシャク**
乗鞍スカイライン: 1♀, 31-VII-2022 c; 3♂, 31-VII-2022 g; 1[KH]♂, 28-VIII-2022 f. 平湯平湯峠: 1♀, 30-VIII-2020 a; 1♀, 11-IX-2021 e; 1♀, 29-IX-2021 a; 1[KH]♂, 25-VII-2022 m; 1♀, 18-VIII-2025 i.
- 89. *Duliohyle agitata* (Butler) ヒロオビエダシャク**
平湯平湯峠: 2♂, 18-VIII-2025 j. 久手平湯峠: 1♂, 30-VIII-2020 e.
- 90. *Scionomia anomala* (Butler) ツマキウスグロエダシャク**
乗鞍スカイライン: 1♂, 1♀, 29-VI-2022 h; 2♂, 31-VII-2022 c; 1♀, 31-VII-2022 g; 1♂, 5-VIII-2022 a; 2♂, 10-VIII-2022 c; 1[KH]♂, 1[KH]♀, 28-VIII-2022 f; 1♂, 23-VII-2025 b; 1♀, 18-VIII-2025 a; 1♂, 18-VIII-2025 e. 平湯平湯峠: 1♂, 3♀, 20-VIII-2019 a; 2♂, 1♀, 30-VIII-2020 a; 1[KH]♂, 10-VIII-2022 d; 1[KH]♂, 10-VIII-2022 f; 12♂, 7♀, 18-VIII-2025 i; 2♂, 18-VIII-2025 j. 久手平湯峠: 2♀, 1exs, 20-VIII-2019 b; 2♀, 20-VIII-2019 c; 1♂, 10-VIII-2020 g.
- 91. *Scionomia parasinuosa* Inoue コツマキウスグロエダシャク**
乗鞍スカイライン: 1♂, 9-VI-2022 a; 2♀, 29-VI-2022 a; 1♂, 29-VI-2022 b; 5♂, 2♀, 29-VI-2022 c; 2♂, 29-VI-2022 d; 1♂, 29-VI-2022 f; 2♂, 29-VI-2022 i; 1[KH]♂, 25-VII-2022 a; 2[KH]♂, 1[KH]♀, 25-VII-2022 d; 4[KH]♂, 2[KH]♀, 25-VII-2022 e; 2♀, 25-VII-2022 g; 3[KH]♂, 25-VII-2022 i; 3[KH]♂, 25-VII-2022 j; 1♂, 31-VII-2022 b; 1♂, 2♀, 31-VII-2022 d; 1♂, 2♀, 31-VII-2022 e; 6♂, 2♀, 31-VII-2022 h; 3♂, 31-VII-2022 l; 1♀, 31-VII-2022 m; 3♂, 6-VIII-2022 a; 1♀, 6-VIII-2022 b; 1♂, 10-VIII-2022 a; 1♂, 1♀, 10-VIII-2022 c; 1♂, 5-VII-2025 a; 1♀, 23-VII-2025 a;

- 44♂8♀,23-VII-2025 b;1♂,23-VII-2025 c;4♂,23-VII-2025 e;
8♂1♀,23-VII-2025 h. 平湯平湯峠:2♀,16-VII-2021 c;1♀,4-VIII-2021 e;1♂,29-VI-2022 l;1♂,29-VI-2022 m;
1[KH]♂1[KH]♀,25-VII-2022 l. 久手平湯峠:1♀,20-VIII-2019 b;
5♂4♀,10-VIII-2020 a;1♀,10-VIII-2020 c;1♂,10-VIII-2020 g;
2♂1♀,4-VIII-2021 l.
92. *Scionomia mendica* (Butler) ソトキクロエダシヤク
乗鞍スカイライン:1♂,29-VI-2022 c.
93. *Megabiston plumosaria* (Leech) チャエダシヤク
平湯平湯峠:1♂,5-X-2020 b.
94. *Biston betularia* (Linnaeus) オオシモフリエダシヤク
乗鞍スカイライン:1♂,9-VI-2022 b;2♂,29-VI-2022 b;1♂,29-VI-2022 h;1♀,25-VII-2022 a;1♂1♀,25-VII-2022 g;2♂,25-VII-2022 k;2♂,31-VII-2022 e;1[E]♀,31-VII-2022 f;1♀,31-VII-2022 i;1♂,31-VII-2022 l;1♂1♀,5-VIII-2022 a;1♀,6-VIII-2022 b;
1♀,10-VIII-2022 c;1♂1♀,23-VII-2025 a;2♂,23-VII-2025 b;
1♂1♀,23-VII-2025 c;4♂,23-VII-2025 e;1♂2♀,23-VII-2025 f;
1♀,23-VII-2025 g;31♂,23-VII-2025 h;1♂,18-VIII-2025 a. 平湯平湯峠:1♂1♀,16-VII-2021 b;1♂,16-VII-2021 d;1♂3♀,4-VIII-2021 c;1[KH]♂,25-VII-2022 m;1[KH]♂,10-VIII-2022 f. 久手平湯峠:1♂1♀,10-VIII-2020 e;3♂,10-VIII-2020 f.
95. *Biston robustum* Butler トビモンオオエダシヤク
久手平湯峠:1♂,6-X-2021 d.
96. *Biston regalis* (Moore) ハイイロオオエダシヤク
乗鞍スカイライン:1♂,31-VII-2022 k. 平湯平湯峠:1♀,16-VII-2021 a;1♂,16-VII-2021 b;1♀,4-VIII-2021 b;1♂,4-VIII-2021 c;1♀,4-VIII-2021 h. 久手平湯峠:1♂,10-VIII-2020 f.
97. *Amraica superans* (Butler) ウスイロオオエダシヤク
乗鞍スカイライン:6♂,23-VII-2025 h. 平湯平湯峠:1♂,16-VII-2021 c.
98. *Lassaba nikkonis* (Butler) ニッコウエダシヤク
平湯平湯峠:1♂,21-V-2018 a;1♀,21-V-2018 e;1♂,26-V-2019 a;1♂,29-V-2021 d.
99. *Colotois pennaria* (Linnaeus) カバエダシヤク
平湯平湯峠:1♂,6-X-2021 c. 久手平湯峠:1♂,6-X-2021 d. 安房峠鞍部:2♀,9-X-2021 a;3♂1♀,9-X-2021 b.
100. *Descoreba simplex* Butler ハスオビエダシヤク
平湯平湯峠:1♂1♀,29-V-2021 d.
101. *Wilemania nitobei* (Nitobe) ニトベエダシヤク
平湯平湯峠:1♂,6-X-2021 a;1♂,6-X-2021 b;6♂,6-X-2021 c.
102. *Planociampa antipala* Prout ヒロバトガリエダシヤク
平湯平湯峠:1♂,29-V-2021 d.
103. *Planociampa modesta* (Butler) ホソバトガリエダシヤク
久手平湯峠:1♂,4-VIII-2021 l.
104. *Angerona prunaria* (Linnaeus) スモモエダシヤク
乗鞍スカイライン:1♂,23-VII-2025 c. 平湯平湯峠:2♂,16-VII-2021 b.
105. *Angerona nigriparsa* Butler ゴマフキエダシヤク
乗鞍スカイライン:1♂,5-VII-2025 a;1♂,23-VII-2025 h. 平湯平湯峠:1♂,16-VII-2021 c;3♂,29-VI-2022 m. 久手平湯峠:1♂,10-VIII-2020 c;1♂,4-VIII-2021 l.
106. *Bizia aexaria* Walker ツマトビキエダシヤク
乗鞍スカイライン:1♂,23-VII-2025 b;2♂2♀,23-VII-2025 h. 平湯平湯峠:1[KH]♂,10-VIII-2022 f.
107. *Exangerona prattaria* (Leech) オイワケキエダシヤク
平湯平湯峠:1♀,11-IX-2021 e;3♂,29-VI-2022 l;2♂,29-VI-2022 m.
108. *Menopha senilis* (Butler) ウスクモエダシヤク
乗鞍スカイライン:1♀,29-VI-2022 b;1♂,29-VI-2022 c;1♀,29-VI-2022 e;1♂1♀,29-VI-2022 h;1♂,29-VI-2022 i;1[KH]♀,25-VII-2022 d;2♂,31-VII-2022 c;1♂,31-VII-2022 j;1♂,5-VII-2025 a;1♀,23-VII-2025 a;2♂2♀,23-VII-2025 h;1♀,18-VIII-2025 e. 平湯平湯峠:1♂,20-VIII-2019 a;1♂,4-VIII-2021 c;13♂1♀,18-VIII-2025 i;1♂,18-VIII-2025 j. 久手平湯峠:1♀,20-VIII-2019 b.
109. *Pseudaspilates obliquizona* (Inoue) ハスオビカバエダシヤク
乗鞍スカイライン:1[KH]2♂1[KH]2♀,26-VIII-2021 c;
6[KH]1♂,11-IX-2021 b;1♂1♀,10-VIII-2022 c;
13[KH]♂1[KH]♀,28-VIII-2022 a;8[KH]♂,28-VIII-2022 c;
1[E]♂,28-VIII-2022 e;1[KH]♂,28-VIII-2022 f;2♂,18-VIII-2025 a;1♀,18-VIII-2025 e;1♂,18-VIII-2025 f;2♀,18-VIII-2025 g;
1♂,6-IX-2025 a. 平湯平湯峠:1♀,4-VIII-2021 b;1♂,11-IX-2021 e;1[KH]♂,10-VIII-2022 d. 久手平湯峠:1♀,20-VIII-2019 b;1♀,10-VIII-2020 f;3♀,30-VIII-2020 f;1♀,30-VIII-2020 g.
110. *Psyrha boarmiata* (Graeser) ミスジキリバエダシヤク
乗鞍スカイライン:1♀,29-VI-2022 c;1♂,29-VI-2022 d;1♂,25-VII-2022 g;3♂1♀,23-VII-2025 b;34♂,23-VII-2025 e. 久手平湯峠:1[MA]♂,4-VIII-2021 m.
111. *Epholca arenosa* (Butler) サラサエダシヤク
乗鞍スカイライン:1♂,29-VI-2022 e;1♂,29-VI-2022 k. 平湯平湯峠:1♂1♀,16-VII-2021 c;24♂,29-VI-2022 l;14♂,29-VI-2022 m;1[KH]♂,25-VII-2022 l.
112. *Proteostrenia leda* (Butler) シロモンクロエダシヤク
乗鞍スカイライン:1[KH]♂,26-VIII-2021 b;1[KH]♀,26-VIII-2021 c;1[KH]♂,25-VII-2022 i;1♂,31-VII-2022 e;1♂,31-VII-2022 l;
2♂,31-VII-2022 m;1♂1♀,23-VII-2025 h;2♂,18-VIII-2025 b;
2♂,18-VIII-2025 f;1♂,6-IX-2025 a. 平湯平湯峠:3♂1♀,4-VIII-2021 c;1♀,4-VIII-2021 f;6[KH]♂1[KH]♀,25-VII-2022 l;
8[KH]♂1[KH]♀,25-VII-2022 m. 久手平湯峠:2♂1♀,10-VIII-2020 a;3♂1♀,10-VIII-2020 c;1♂,10-VIII-2020 g;9♂,4-VIII-2021 l.
113. *Proteostrenia pica* Wileman モンキクロエダシヤク
乗鞍スカイライン:1♀,23-VII-2025 a. 平湯平湯峠:1♀,4-VIII-2021 b;1♂,4-VIII-2021 e;1♀,4-VIII-2021 f;1[KH]♂,28-VIII-2022 h;1♂,18-VIII-2025 j.
114. *Nothomiza formosa* (Butler) マエキトビエダシヤク
乗鞍スカイライン:1♀,25-VII-2022 g;2♂3♀,23-VII-2025 h. 平湯平湯峠:1♀,4-VIII-2021 c. 安房峠鞍部:1♂,9-X-2021 a.
115. *Nothomiza oxygeniodes* Wehrli オオマエキトビエダシヤク
乗鞍スカイライン:1♂,23-VII-2025 b. 平湯平湯峠:1♂,16-VII-2021 b.
116. *Ernomos nephotropa* Prout キリバエダシヤク
乗鞍スカイライン:3♂,31-VII-2022 g;1[KH]♂,28-VIII-2022 a;
4[KH]♂,28-VIII-2022 f;1♂,6-IX-2025 a. 平湯平湯峠:1♂,30-VIII-2020 a;1♂,5-X-2020 a;1♀,11-IX-2021 e;1♀,29-IX-2021 a;1♀,6-X-2021 b;15♂,6-X-2021 c;1♂,29-IX-2023 a;3♂,18-VIII-2025 i;3♂,18-VIII-2025 j. 久手平湯峠:2♂,20-VIII-2019 b;1♂,20-VIII-2019 c;3♂,30-VIII-2020 c;1♂,30-VIII-2020 e;

- 1♂,5-X-2020 g;12♂,29-IX-2021 d. 安房峠鞍部:1♀,9-X-2021 a;1♂1♀,9-X-2021 b.
- 117. *Odontopera bidentata* (Clerck) ウスグロノコバエダシヤク**
乗鞍スカイライン:3♀,9-VI-2022 a;1♂2♀,29-VI-2022 a;6♂,29-VI-2022 b;5♂,29-VI-2022 c;4♂,29-VI-2022 d;1♂1♀,29-VI-2022 e;2♂,29-VI-2022 f;1♀,29-VI-2022 h;2♂,29-VI-2022 i;1♀,29-VI-2022 k;1[KH]♀,25-VII-2022 a;2[KH]♂,25-VII-2022 d;1♂,25-VII-2022 g;1♀,5-VII-2025 a;5♂,23-VII-2025 b;2♂,23-VII-2025 h. 平湯平湯峠:1♀,16-VII-2021 c;2♂,29-VI-2022 m.
- 118. *Odontopera arida* (Butler) エグリツマエダシヤク**
乗鞍スカイライン:8[KH]♂1[KH]♀,25-VII-2022 e;1♂1♀,23-VII-2025 a. 平湯平湯峠:1♂,21-V-2018 b;1♀,26-V-2019 a;1♂,5-X-2020 c;2♂,5-X-2020 d;1♂,29-V-2021 a;1♂,29-IX-2021 a;1♂1♀,6-X-2021 b;1♂,29-IX-2023 a. 安房峠鞍部:1♀,9-X-2021 b.
- 119. *Odontopera aurata* (Prout) キイロエグリツマエダシヤク**
乗鞍スカイライン:3♀,9-VI-2022 a;1♂1♀,29-VI-2022 b;5♂,29-VI-2022 c;2♂,29-VI-2022 d;1♂,29-VI-2022 f;1♂1♀,29-VI-2022 h;5♂,29-VI-2022 i;10[KH]♂2[KH]♀,25-VII-2022 d;1♂3♀,25-VII-2022 g;7[KH]♂,25-VII-2022 j;1[KH]♂3[KH]♀,25-VII-2022 j;1♂,31-VII-2022 c;1♀,31-VII-2022 e;1♂,31-VII-2022 h;2♂,5-VIII-2022 a;1♀,10-VIII-2022 c;1♂,5-VII-2025 a;1[E]6♂7♀,23-VII-2025 b;7♂1♀,23-VII-2025 e;1[E]7♂15♀,23-VII-2025 h. 平湯平湯峠:1♂,16-VII-2021 b;1♂,4-VIII-2021 c.
- 120. *Acrodontis kotshubjei* Sheljuzhko ヒメノコメエダシヤク**
久手平湯峠:1♂,5-X-2020 g.
- 121. *Xerodes albonotaria* (Bremer) モンシロツマキリエダシヤク**
乗鞍スカイライン:1♂,29-VI-2022 k. 平湯平湯峠:1♂,21-V-2018 a;1♀,29-V-2021 d;1♂,29-VI-2022 m.
- 122. *Xerodes rufescentaria* (Motschulsky) ミスジツマキリエダシヤク**
乗鞍スカイライン:1♀,29-VI-2022 h;1♂,29-VI-2022 i;1♂,23-VII-2025 b;1♂,23-VII-2025 e. 平湯平湯峠:1♂,21-V-2018 e;5♂,29-V-2021 c;1♂,29-V-2021 d.
- 123. *Zanclidia testacea* (Butler) キマダラツマキリエダシヤク**
平湯平湯峠:1♀,4-VIII-2021 c. 久手平湯峠:1♀,10-VIII-2020 e.
- 124. *Ellicrinia wehrlii* Djakonov ミミモンエダシヤク**
平湯平湯峠:1♂,26-V-2019 a.
- 125. *Auaxa sulphurea* (Butler) キエダシヤク**
久手平湯峠:1♀,10-VIII-2020 e.
- 126. *Fascellina chromataria* Walker エグリエダシヤク**
乗鞍スカイライン:2♂,23-VII-2025 h.
- 127. *Ocoelophora lentiginosaria* (Leech) テンモンチビエダシヤク**
乗鞍スカイライン:1♀,29-VI-2022 c;1♂,29-VI-2022 i;1♂,29-VI-2022 k. 平湯平湯峠:1♀,16-VII-2021 b;4♂1♀,29-VI-2022 l;1♂,29-VI-2022 m;1[KH]♀,28-VIII-2022 h;1♂,18-VIII-2025 j.
- 128. *Pareclipsis gracilis* (Butler) ツマキリウスエダシヤク**
乗鞍スカイライン:1♂,23-VII-2025 c;1♀,23-VII-2025 h. 平湯平湯峠:1♂,30-VIII-2020 a.
- 129. *Selenia sordidaria* Leech ハガタムラサキエダシヤク**
平湯平湯峠:1♀,29-V-2021 b;1♂,29-V-2021 c;1[KH]♂,10-VIII-2022 f.
- 130. *Selenia adustaria* Leech ウスムラサキエダシヤク**
乗鞍スカイライン:1♂,23-VII-2025 a. 平湯平湯峠:1♂,29-V-2021 c;1♀,16-VII-2021 c;1♂,29-VI-2022 l;1♂2♀,29-VI-2022 m;1[KH]♂,10-VIII-2022 f;1♀,18-VIII-2025 i;1♂,18-VIII-2025 j.
- 131. *Selenia tetralunaria* (Hufnagel) ムラサキエダシヤク**
乗鞍スカイライン:1♂,29-VI-2022 b;1♂,29-VI-2022 e;1♂,31-VII-2022 c;2♂,31-VII-2022 g;1♂,10-VIII-2022 c;1♂,23-VII-2025 h;1♀,18-VIII-2025 e. 平湯平湯峠:1♂,21-V-2018 a;1♂,21-V-2018 b;1♂1♀,26-V-2019 a;2♂,29-V-2021 d;1♀,4-VIII-2021 b;1♂1♀,4-VIII-2021 c;3♀,4-VIII-2021 f;1[KH]♂1[KH]♀,25-VII-2022 l;2[KH]♂,10-VIII-2022 d;4[KH]♂,10-VIII-2022 f;2♂,18-VIII-2025 i;11♂,18-VIII-2025 j. 久手平湯峠:2♂,20-VIII-2019 b;3♂1♀,10-VIII-2020 a;10♂,10-VIII-2020 c;1♀,10-VIII-2020 e;2♂,10-VIII-2020 g;13♂,4-VIII-2021 l.
- 132. *Garaeus mirandus* (Butler) ナシモンエダシヤク**
乗鞍スカイライン:1♀,29-VI-2022 a;1♂,29-VI-2022 b;1♂,29-VI-2022 c;1♂,29-VI-2022 d;1♂,29-VI-2022 e;1♂1♀,29-VI-2022 h;1♂1♀,29-VI-2022 k;1[KH]♂,25-VII-2022 d;1♂,5-VII-2025 a;1♂,23-VII-2025 a;1♀,23-VII-2025 c.
- 133. *Garaeus specularis* Moore キバラエダシヤク**
乗鞍スカイライン:1[KH]♂,11-IX-2021 b;3[KH]♂2[KH]♀,11-IX-2021 c;1♂,31-VII-2022 c;1♂,31-VII-2022 g;1♂1♀,10-VIII-2022 c;3[KH]♂,28-VIII-2022 a;2[KH]♂,28-VIII-2022 c;3[KH]♂,28-VIII-2022 f;1♂,18-VIII-2025 a;1♂,6-IX-2025 a. 平湯平湯峠:1♀,30-VIII-2020 a;1♂,11-IX-2021 e;3♂,29-IX-2021 a;1[KH]♂,10-VIII-2022 d;2[E]♂,10-VIII-2022 e;1[KH]♂1[KH]♀,10-VIII-2022 f;1♂,29-IX-2023 a;4♂1♀,18-VIII-2025 i;6♂,18-VIII-2025 j. 久手平湯峠:3♂,20-VIII-2019 b;1♂,20-VIII-2019 c;1♂,30-VIII-2020 e;1♂,30-VIII-2020 g;1♂,29-IX-2021 d. 安房峠鞍部:1♂,9-X-2021 a.
- 134. *Endropiodes abjecta* (Butler) ツマキリエダシヤク**
乗鞍スカイライン:1♀,29-VI-2022 b. 平湯平湯峠:1♂,20-VIII-2019 a;1♂,29-V-2021 c;1♂,4-VIII-2021 c;1[KH]♂,10-VIII-2022 f. 久手平湯峠:1♂,21-V-2018 g;1♀,1exs,20-VIII-2019 b;1♂,20-VIII-2019 c;1♂,10-VIII-2020 g.
- 135. *Endropiodes indictinaria* (Bremer) モミジツマキリエダシヤク**
乗鞍スカイライン:1♂,29-VI-2022 h;1♂1♀,29-VI-2022 k. 平湯平湯峠:2♂,21-V-2018 e;1♀,29-V-2021 b;1♀,29-V-2021 d;1♂,16-VII-2021 b;1[KH]♀,10-VIII-2022 d.
- 136. *Endropiodes circumflexa* Inoue ツツジツマキリエダシヤク**
平湯平湯峠:1♂,4-VIII-2021 f. 久手平湯峠:4♂,4-VIII-2021 l.
- 137. *Plagodis dolabraria* (Linnaeus) ナカキエダシヤク**
乗鞍スカイライン:2♀,29-VI-2022 k. 平湯平湯峠:1♂,29-V-2021 b;1♂,29-V-2021 c;2♂,29-V-2021 d. 久手平湯峠:1♀,20-VIII-2019 b.
- 138. *Plagodis pulveraria* (Linnaeus) コナフキエダシヤク**
乗鞍スカイライン:1♀,29-VI-2022 a;2♂,29-VI-2022 b;5♂,29-VI-2022 c;2♂,29-VI-2022 d. 久手平湯峠:1♂,10-VIII-2020 g.
- 139. *Seleniopsis evanescens* (Butler) フタテンエダシヤク**
乗鞍スカイライン:1♀,31-VII-2022 m. 平湯平湯峠:1♀,26-V-2019 a;1♀,11-IX-2021 e;3♀,18-VIII-2025 j.

140. *Cepphis adenaria* (Hübner) アトボシエダシヤク

乗鞍スカイライン: 1♀, 29-VI-2022 e; 1[MA]♀, 29-VI-2022 h;
1♂, 29-VI-2022 i. 平湯平湯峠: 1♂1♀, 29-VI-2022 m; 1♀, 22-VI-2025 a.

141. *Spilopera debilis* (Butler) ツマトビシロエダシヤク

乗鞍スカイライン: 1♂, 29-VI-2022 d; 1♂, 29-VI-2022 h;
1[KH]♀, 25-VII-2022 e; 1♀, 31-VII-2022 m; 1♂, 10-VIII-2022 a;
1♀, 10-VIII-2022 c; 1♀, 23-VII-2025 a; 2♂, 23-VII-2025 b;
1♀, 23-VII-2025 c; 2♂, 23-VII-2025 e; 1♀, 23-VII-2025 h. 平湯平湯峠: 1♀, 16-VII-2021 b; 1♀, 4-VIII-2021 b; 1♂3♀, 4-VIII-2021 f;
1♀, 4-VIII-2021 i; 1♂1♀, 29-VI-2022 m; 1[KH]♂, 25-VII-2022 m;
1♀, 18-VIII-2025 i. 久手平湯峠: 1♂, 10-VIII-2020 c; 1♀, 10-VIII-2020 e.

142. *Corymica pryeri* (Butler) ウコンエダシヤク

乗鞍スカイライン: 1♀, 29-VI-2022 h; 1♀, 10-VIII-2022 c. 平湯平湯峠: 1♀, 16-VII-2021 b; 1♀, 4-VIII-2021 f.

143. *Ourapteryx japonica* Inoue フトスジツバメエダシヤク

乗鞍スカイライン: 1♀, 29-VI-2022 h; 1♀, 29-VI-2022 k;
4[KH]♀, 25-VII-2022 a; 1♂, 31-VII-2022 m; 2[KH]♂, 28-VIII-2022 a; 2♂, 23-VII-2025 h. 平湯平湯峠: 1♂, 29-VI-2022 l; 1[KH]♀, 10-VIII-2022 d; 1[KH]♂, 28-VIII-2022 h; 1[KH]♂, 28-VIII-2022 j. 久手平湯峠: 1♂1♀, 10-VIII-2020 b; 1♂, 10-VIII-2020 c. 安房峠鞍部: 2♀, 9-X-2021 a.

144. *Ourapteryx nivea* Butler ウスキツバメエダシヤク

乗鞍スカイライン: 1♀, 29-VI-2022 b; 5♀, 25-VII-2022 g; 1♂, 31-VII-2022 j; 2♂1♀, 5-VIII-2022 a; 1♀, 5-VII-2025 a; 2♀, 23-VII-2025 a; 1♂, 18-VIII-2025 a. 平湯平湯峠: 2♂1♀, 4-VIII-2021 c; 1♂, 11-IX-2021 e; 1♂2♀, 29-IX-2021 a. 久手平湯峠: 1♂, 10-VIII-2020 e.

145. *Ourapteryx nomurai* Inoue ノムラツバメエダシヤク

乗鞍スカイライン: 1[KH]♀, 25-VII-2022 d; 1♂5♀, 25-VII-2022 g;
3[KH]♂, 25-VII-2022 j; 1♀, 31-VII-2022 c; 2♀, 31-VII-2022 d;
10♂1♀, 31-VII-2022 e; 8♀, 31-VII-2022 h; 3♂1♀, 31-VII-2022 j; 1♂, 31-VII-2022 k; 12♂, 31-VII-2022 l; 1♀, 10-VIII-2022 a;
1♂1♀, 10-VIII-2022 c; 4[KH]♂, 28-VIII-2022 a; 4[KH]♂, 28-VIII-2022 f; 1♂, 5-VII-2025 a; 1♂1♀, 23-VII-2025 b; 1♀, 23-VII-2025 c; 1♂3♀, 23-VII-2025 e; 1♀, 23-VII-2025 f; 13♂6♀, 23-VII-2025 h; 1♂, 18-VIII-2025 e; 2♂, 18-VIII-2025 f. 平湯平湯峠: 1♀, 30-VIII-2020 a; 1♀, 16-VII-2021 b; 8♂, 4-VIII-2021 c; 1♂1♀, 11-IX-2021 e; 2[KH]♂, 25-VII-2022 l; 1[KH]♂, 25-VII-2022 m;
7[KH]♂2[KH]♀, 10-VIII-2022 d; 1[KH]♀, 10-VIII-2022 f;
13♂3♀, 18-VIII-2025 i. 久手平湯峠: 2♀, 20-VIII-2019 b; 3♂, 20-VIII-2019 c; 2♂, 10-VIII-2020 a; 2♂, 10-VIII-2020 c; 1♂1♀, 10-VIII-2020 e; 1♂, 10-VIII-2020 g; 1♀, 30-VIII-2020 e; 1♂, 30-VIII-2020 g; 2♂, 4-VIII-2021 l.

146. *Ourapteryx obtusicauda* (Warren) コガタツバメエダシヤク

平湯平湯峠: 1♀, 30-VIII-2020 a; 1♀, 16-VII-2021 b; 1♂, 16-VII-2021 c; 1♂, 16-VII-2021 d; 1♀, 4-VIII-2021 c; 3♂, 18-VIII-2025 j. 久手平湯峠: 1♂, 10-VIII-2020 g; 1♂, 30-VIII-2020 g.

147. *Ourapteryx maculicaudaria* (Motschulsky) シロツバメエダシヤク

乗鞍スカイライン: 1♂, 31-VII-2022 c; 1♂1♀, 31-VII-2022 g. 平湯平湯峠: 3♂, 20-VIII-2019 a; 1[KH]♂, 25-VII-2022 m;

3[KH]♂1[KH]♀, 10-VIII-2022 f. 久手平湯峠: 1♀, 20-VIII-2019 b.

148. *Tristrophis veneris* (Butler) トラフツバメエダシヤク

乗鞍スカイライン: 2[KH]♂, 25-VII-2022 j; 1♀, 25-VII-2022 k;
1♂1♀, 31-VII-2022 b; 1♂, 31-VII-2022 e; 1♂, 31-VII-2022 h;
2♂, 31-VII-2022 j; 1♂, 31-VII-2022 k; 6♂, 31-VII-2022 l;
1♂1♀, 5-VIII-2022 a; 1♂, 6-VIII-2022 a; 2♂, 6-VIII-2022 b;
2♂, 10-VIII-2022 b; 1♂1♀, 10-VIII-2022 c; 1♀, 23-VII-2025 a;
2♂, 23-VII-2025 b; 1♂, 23-VII-2025 c; 1♂, 23-VII-2025 e;
24♂8♀, 23-VII-2025 h. 平湯平湯峠: 1♀, 4-VIII-2021 c;
1[KH]♂, 25-VII-2022 l. 久手平湯峠: 1♂, 10-VIII-2020 c.

Alsophilinae フユシヤク亜科

1. *Inurois membranaria* (Christoph) クロテンフユシヤク

平湯平湯峠: 1♂, 18-XI-2021 b; 2♂, 18-XI-2021 d.

2. *Inurois fletcheri* Inoue ウスバフユシヤク

平湯平湯峠: 1♂, 18-XI-2021 a.

3. *Inurois asahinae* Inoue フタスジフユシヤク

平湯平湯峠: 1♂, 18-XI-2021 a.

4. *Inurois fumosa* (Inoue) ウスモンフユシヤク

平湯平湯峠: 1[MA]♂, 18-XI-2021 a.

Geometrinae アオシヤク亜科

1. *Pingasa aignerii* Prout ウスアオアヤシヤク

乗鞍スカイライン: 1♂, 5-VII-2025 a.

2. *Pachista superans* (Butler) オオアヤシヤク

乗鞍スカイライン: 1♂, 5-VII-2025 a.

3. *Dindica virescens* (Butler) ウスアオシヤク

乗鞍スカイライン: 2♂, 29-VI-2022 b; 1♂, 29-VI-2022 e; 1♂, 29-VI-2022 i; 1♂, 5-VII-2025 a. 平湯平湯峠: 1♂, 5-X-2020 e;
9♂2♀, 29-VI-2022 l; 1♂, 29-VI-2022 m; 1♂, 18-VIII-2025 j. 久手平湯峠: 1♀, 20-VIII-2019 c.

4. *Aracima muscosa* Butler アトヘリアオシヤク

乗鞍スカイライン: 1♀, 25-VII-2022 a; 2[KH]♀, 25-VII-2022 d;
1[KH]♂, 25-VII-2022 e; 1♂, 31-VII-2022 l; 1♀, 31-VII-2022 m;
1♂, 10-VIII-2022 c; 1♂1♀, 23-VII-2025 a; 1♀, 23-VII-2025 c;
1♂, 23-VII-2025 h. 平湯平湯峠: 1♀, 4-VIII-2021 c; 3♂, 4-VIII-2021 h; 2[KH]♂, 25-VII-2022 l; 2[KH]♂, 25-VII-2022 m;
3[KH]♂, 10-VIII-2022 f. 久手平湯峠: 1♂, 10-VIII-2020 a; 1♂, 10-VIII-2020 g; 1♀, 30-VIII-2020 g; 4♂, 4-VIII-2021 l.

5. *Tanaorhinus reciprocata* (Walker) カギバアオシヤク

安房峠鞍部: 2♂, 9-X-2021 a.

6. *Geometra papilionaria* (Linnaeus) オオシロオビアオシヤク

乗鞍スカイライン: 1♂, 25-VII-2022 g; 2[KH]♂, 25-VII-2022 j;
2♂, 31-VII-2022 e; 1♀, 31-VII-2022 i; 2♂, 31-VII-2022 j; 16♂, 31-VII-2022 l; 4♂, 31-VII-2022 m; 1♂, 10-VIII-2022 c; 1♂, 23-VII-2025 c; 1♂, 23-VII-2025 e; 19♂1♀, 23-VII-2025 h; 1♂, 18-VIII-2025 a; 1♀, 18-VIII-2025 e. 平湯平湯峠: 1♂, 16-VII-2021 b;
1♂, 16-VII-2021 c; 2♂, 4-VIII-2021 c; 10♂, 4-VIII-2021 f;
9[KH]♂1[KH]♀, 25-VII-2022 l; 10[KH]♂, 25-VII-2022 m. 久手平湯峠: 1♂, 10-VIII-2020 a; 1♂, 10-VIII-2020 c; 1♂, 30-VIII-2020 g;
8♂, 4-VIII-2021 l.

7. *Geometra dieckmanni* Graeser カギシロスジアオシヤク

乗鞍スカイライン: 1♂, 23-VII-2025 c.

8. *Maxates fuscofrons* (Inoue) ズグロツバメアオシヤク

平湯平湯峠: 1♀, 4-VIII-2021 c.

9. *Aoshakuna lucia* (Thierry-Mieg) スジツバメアオシヤク
乗鞍スカイライン: 1[KT]♂, 25-VII-2022 j.
10. *Hemitheia aestivaria* (Hübner) キバラヒメアオシヤク
平湯平湯峠: 1[KH]♀, 25-VII-2022 l.
11. *Idiochlora takahashii* (Inoue) ヒメアオシヤク
乗鞍スカイライン: 1[MA]♂, 29-VI-2022 k; 1[MA]♂, 23-VII-2025 h.
12. *Comibaena amoenaria* (Oberthür) ヘリジロヨツメアオシヤク
乗鞍スカイライン: 1♀, 29-VI-2022 h.
13. *Comibaena ingrata* (Wileman) カラフトウスアオシヤク
乗鞍スカイライン: 2[KH]♂, 25-VII-2022 a; 5[KH]♂, 25-VII-2022 d; 5[KH]♂, 25-VII-2022 e; 1♂, 25-VII-2022 g; 6[KH]♂, 25-VII-2022 j; 1♀, 31-VII-2022 d; 2♂, 31-VII-2022 e; 34♂, 31-VII-2022 h; 3♂, 31-VII-2022 i; 1♀, 5-VIII-2022 a; 1♂1♀, 6-VIII-2022 b; 2♂, 10-VIII-2022 b; 1♂, 10-VIII-2022 c; 4♂, 23-VII-2025 b; 6♂, 23-VII-2025 e; 1♂, 23-VII-2025 h. 平湯平湯峠: 1[KH]♂, 25-VII-2022 m.
14. *Hemistola tenuilinea* (Alphéraky) ハガタキスジアオシヤク
平湯平湯峠: 5[KH]♂, 25-VII-2022 l.
15. *Mujiaoshakua plana* (Wileman) テビムジアオシヤク
乗鞍スカイライン: 1[MA]♂, 25-VII-2022 e; 1[MA]♂, 25-VII-2022 j; 2♀, 5-VIII-2022 a.
- Sterrhinae ヒメシヤク亜科**
1. *Timandra apicioseae* (Prout) フトベニスジヒメシヤク
乗鞍スカイライン: 1♀, 29-VI-2022 h.
2. *Cyclophora albipunctata* (Hufnagel) ヨツメヒメシヤク
乗鞍スカイライン: 1[MA]♂, 25-VII-2022 j; 1[MA]♂, 23-VII-2025 b; 1[MA]♀, 23-VII-2025 c; 4♂2[MA]♀, 23-VII-2025 e; 1[MA]♂1[MA]2♀, 23-VII-2025 h.
3. *Problepsis superans* (Butler) ヒトツメオオシロヒメシヤク
乗鞍スカイライン: 1♀, 23-VII-2025 a; 1♂, 23-VII-2025 b.
4. *Scopula takao* Inoue タカオシロヒメシヤク
平湯平湯峠: 1[MA]♂, 25-VII-2022 l.
5. *Scopula confusa* (Butler) ウスキトガリヒメシヤク
平湯平湯峠: 1[MA]♀, 25-VII-2022 m.
6. *Scopula asthena* Inoue キスジシロヒメシヤク
乗鞍スカイライン: 1♀, 29-VI-2022 a.
7. *Idaea terprnaria* (Prout) クロオビキヒメシヤク
平湯平湯峠: 1[MA]♀, 4-VIII-2021 b.
8. *Idaea remissa* (Wileman) ホソスジキヒメシヤク
乗鞍スカイライン: 1[MA]♂, 31-VII-2022 m; 1♂, 23-VII-2025 h. 平湯平湯峠: 1[KH]♀ 5[KH]exs, 25-VII-2022 l. 久手平湯峠: 1♀, 10-VIII-2020 g.
9. *Idaea biselata* (Hufnagel) ウスキヒメシヤク
乗鞍スカイライン: 2[MA]♀, 29-VI-2022 k; 1[MA]♀, 25-VII-2022 d; 1[MA]♀, 25-VII-2022 e; 1[MA]♀, 25-VII-2022 i; 2[MA]♀, 25-VII-2022 j; 1[MA]♀, 31-VII-2022 e; 1[MA]♀, 31-VII-2022 k; 1[MA]♀, 31-VII-2022 l; 2[MA]2♀, 31-VII-2022 m; 1♂1♀, 10-VIII-2022 a; 1♂1♀, 10-VIII-2022 c; 1[KH]♀, 28-VIII-2022 c; 1[MA]♂, 28-VIII-2022 f; 1[MA]♂1♀, 23-VII-2025 b; 1[MA]♀, 23-VII-2025 c; 16♂2[MA]2♀, 23-VII-2025 e; 2[MA]♂1♀, 23-VII-2025 h. 平湯平湯峠: 2[MA]♀, 16-VII-2021 b; 1[MA]♀, 25-VII-2022 i; 1[MA]♂1[KH]♀, 10-VIII-2022 d; 1[KH]♀, 10-VIII-2022 f.
- 久手平湯峠: 1[MA]♀, 10-VIII-2020 g; 1♀, 30-VIII-2020 d.
10. *Idaea effusaria* (Christoph) モンウスキヒメシヤク
乗鞍スカイライン: 1[MA]♀, 31-VII-2022 l.
- Larentiinae ナミシヤク亜科**
1. *Aplocera perelegans* (Warren) ツマアカナミシヤク
乗鞍スカイライン: 1[KH]♂, 26-VIII-2021 b; 1♀, 26-VIII-2021 c; 1[KH]♀, 11-IX-2021 b; 1♂, 29-VI-2022 c; 1♂, 29-VI-2022 i; 1♂, 25-VII-2022 b; 1[KH]♂, 25-VII-2022 i; 1♂, 5-VII-2025 a; 1♀, 23-VII-2025 a; 1♂1♀, 23-VII-2025 b; 1♂1♀, 23-VII-2025 e; 1♂, 18-VIII-2025 b. 平湯平湯峠: 1♂, 30-VIII-2020 a. 久手平湯峠: 1♀, 10-VIII-2020 g.
2. *Acasis viretata* (Hübner) ルリオビナミシヤク
乗鞍スカイライン: 1[MA]♀, 31-VII-2022 e; 3♀, 23-VII-2025 e; 1[MA]♂, 23-VII-2025 h. 平湯平湯峠: 1♀, 29-V-2021 d; 1♀, 16-VII-2021 b.
3. *Acasis appensata* (Eversmann) テンオビナミシヤク
平湯平湯峠: 1[MA]♂, 21-V-2018 f.
4. *Trichopteryx hemana* (Butler) シタコバネナミシヤク
平湯平湯峠: 2♀, 21-V-2018 a; 1[MA]♀, 21-V-2018 d; 1♀, 21-V-2018 e.
5. *Trichopteryx muscigera* (Butler) オビコバネナミシヤク
乗鞍スカイライン: 1♂1♀, 29-VI-2022 b.
6. *Trichopteryx ussurica* (Wehrli) マダラコバネナミシヤク
平湯平湯峠: 1♀, 21-V-2018 b.
7. *Trichopteryx ustata* (Christoph) クロオビシロナミシヤク
平湯平湯峠: 1♀, 21-V-2018 a; 1♀, 21-V-2018 e.
8. *Trichopteryx auricilla* Inoue ホソクロオビシロナミシヤク
平湯平湯峠: 1♀, 21-V-2018 a; 2♂1♀, 21-V-2018 b; 1♂, 21-V-2018 f; 2♀, 29-V-2021 a. 久手平湯峠: 1♂, 21-V-2018 g.
9. *Epilobophora obscuraria* (Leech) アトスジグロナミシヤク
乗鞍スカイライン: 1♂, 29-VI-2022 k.
10. *Naxidia maculata* (Butler) ゴマダラシロナミシヤク
平湯平湯峠: 1♂, 16-VII-2021 b; 1[KH]♂, 25-VII-2022 m.
11. *Carige cruciplaga* (Walker) ホソスジトガリナミシヤク
平湯平湯峠: 2[KH]♂, 25-VII-2022 l; 2[KH]♂, 10-VIII-2022 f. 久手平湯峠: 1♀, 20-VIII-2019 c.
12. *Carige scutillimbata* Prout ホソバトガリナミシヤク
乗鞍スカイライン: 1♀, 31-VII-2022 e; 1♀, 31-VII-2022 l; 1♂, 31-VII-2022 m. 平湯平湯峠: 1♂, 16-VII-2021 c; 1♂, 4-VIII-2021 c; 1[KH]♂, 25-VII-2022 m. 久手平湯峠: 1♂, 20-VIII-2019 b; 2♀, 10-VIII-2020 c; 1♀, 10-VIII-2020 g.
13. *Trichobaptia exsecuta* (Felder & Rogenhofer) シロオビクロナミシヤク
久手平湯峠: 1♂, 10-VIII-2020 a.
14. *Heterophleps fusca* (Butler) ウスクモナミシヤク
乗鞍スカイライン: 1♂, 23-VII-2025 a. 平湯平湯峠: 1♂, 16-VII-2021 b; 1♂, 4-VIII-2021 f; 2♂1♀, 29-VI-2022 l; 4♂, 29-VI-2022 m.
15. *Heterophleps pallescens* (Warren) ミツボシナミシヤク
平湯平湯峠: 1♀, 29-VI-2022 l.
16. *Leptostegna tenerata* Christoph アオナミシヤク
乗鞍スカイライン: 1♀, 29-VI-2022 e; 1♂2♀, 29-VI-2022 h. 平湯平湯峠: 2♀, 16-VII-2021 b; 1♀, 29-VI-2022 m.

17. *Tyloptera bella* (Butler) ホソバナミシヤク

乗鞍スカイライン: 1♂, 29-VI-2022 h; 1♂, 5-VII-2025 a;
1♂1♀, 23-VII-2025 h. 平湯平湯峠: 1♂, 29-V-2021 b; 1♂, 16-VII-2021 b; 1♂, 4-VIII-2021 c.

18. *Palaeomystis mabillaria* (Poujade) シラクキナミシヤク

平湯平湯峠: 1♂, 20-VIII-2019 a. 久手平湯峠: 2♂, 20-VIII-2019 b; 1♀, 30-VIII-2020 c.

19. *Brabira artemidora* (Oberthür) キリバナホソナミシヤク

乗鞍スカイライン: 2♂, 29-VI-2022 b; 2♂1♀, 29-VI-2022 c;
1♀, 29-VI-2022 d; 1♀, 29-VI-2022 i; 1♀, 29-VI-2022 k; 1♂, 31-VII-2022 g; 1♂, 10-VIII-2022 c; 1♂, 23-VII-2025 e; 1♀, 23-VII-2025 h. 平湯平湯峠: 2♂, 21-V-2018 a; 1♂, 5-X-2020 c; 1♂, 29-V-2021 a; 1♀, 29-V-2021 d; 1♀, 16-VII-2021 b; 1♀, 4-VIII-2021 b; 1♀, 4-VIII-2021 c; 3♂1[MA]1♀, 4-VIII-2021 f; 1[KH]♂, 25-VII-2022 l; 1♀, 18-VIII-2025 i; 1♀, 18-VIII-2025 j. 久手平湯峠: 2♀, 20-VIII-2019 c; 1♂1♀, 10-VIII-2020 c; 1♂, 10-VIII-2020 e; 1♀, 10-VIII-2020 g; 3♂2♀, 4-VIII-2021 l.

20. *Xanthorhoe fluctuata* (Linnaeus) クロモンミヤマナミシヤク

乗鞍スカイライン: 1♂, 5-VIII-2022 a.

21. *Xanthorhoe abraxina* (Butler) キアシシロナミシヤク

乗鞍スカイライン: 1♂, 29-VI-2022 h. 平湯平湯峠: 2♀, 16-VII-2021 c; 1♀, 4-VIII-2021 i.

22. *Xanthorhoe dentipostmediana* Inoue アカマダラシマナミシヤク

乗鞍スカイライン: 1♂, 29-VI-2022 c.

23. *Xanthorhoe biriviata* (Borkhausen) ナカシロスジナミシヤク

乗鞍スカイライン: 1♂, 29-VI-2022 a; 4♂6♀, 6-VIII-2022 a.

24. *Xanthorhoe designata* (Hufnagel) トビスジコナミシヤク

平湯平湯峠: 1[KH]♂, 25-VII-2022 m; 1[KH]♂, 28-VIII-2022 j. 久手平湯峠: 1♀, 30-VIII-2020 g.

25. *Xanthorhoe purpureofascia* Inoue ナカクロオビナミシヤク

乗鞍スカイライン: 1♀, 25-VII-2022 g; 1[MA]♀, 23-VII-2025 b;
1♂, 23-VII-2025 e.

26. *Xanthorhoe hortensiaris* (Graeser) フタトビスジナミシヤク

乗鞍スカイライン: 1[MA]♂1[MA]♀, 23-VII-2025 b. 平湯平湯峠: 1[MA]♂, 25-VII-2022 l.

27. *Xanthorhoe muscipata* (Christoph) ツマグロナミシヤク

平湯平湯峠: 1♀, 29-VI-2022 m; 1[KH]♂, 10-VIII-2022 f; 1♂, 18-VIII-2025 i.

28. *Glaucothoe unduliferaria* (Motschulsky) シラナミナミシヤク

平湯平湯峠: 2[KH]♂, 25-VII-2022 l. 久手平湯峠: 1♀, 10-VIII-2020 a; 1♀, 10-VIII-2020 g.

29. *Euphyia cineraria* (Butler) ハコベナミシヤク

平湯平湯峠: 1♂, 29-VI-2022 l.

30. *Electrophaes corylata* (Thunberg) キンオビナミシヤク

乗鞍スカイライン: 2♂6♀, 29-VI-2022 a; 3♀, 29-VI-2022 b;
1♂2♀, 29-VI-2022 c; 1♀, 29-VI-2022 d; 2♂1♀, 29-VI-2022 h;
1♀, 29-VI-2022 i; 1[KH]♀, 25-VII-2022 a; 1[KH]♂, 25-VII-2022 d; 1[KH]♂3[KH]♀, 25-VII-2022 e; 1♀, 25-VII-2022 g; 1♂, 31-VII-2022 c; 1♂, 5-VII-2025 a; 1♀, 5-VII-2025 b; 2♂1♀, 23-VII-2025 a; 2♂, 23-VII-2025 e; 1♂, 23-VII-2025 h. 平湯平湯峠: 5♂1♀, 29-V-2021 c; 1♀, 16-VII-2021 b.

31. *Electrophaes recens* Inoue ヒメキンオビナミシヤク

乗鞍スカイライン: 1[KH]♂, 25-VII-2022 j; 1♀, 31-VII-2022 b;

2♂, 31-VII-2022 c; 1♀, 31-VII-2022 e; 1♀, 31-VII-2022 h; 1♀, 6-VIII-2022 b; 1♂1♀, 10-VIII-2022 c; 1♀, 23-VII-2025 c;

1♂2♀, 23-VII-2025 h. 平湯平湯峠: 1♂, 21-V-2018 a;

1♂1♀, 21-V-2018 b; 1♂1♀, 21-V-2018 e; 1♂, 29-V-2021 a;

1♂1♀, 29-V-2021 d; 2♂, 4-VIII-2021 b; 2♂1♀, 4-VIII-2021 c;

1♂99♀, 4-VIII-2021 f; 1♂, 4-VIII-2021 g; 1[KH]♂, 25-VII-2022 l;

3[KH]♂, 25-VII-2022 m; 1[KH]♂1[KH]♀, 10-VIII-2022 d;

15[KH]♂, 10-VIII-2022 f; 1♂1♀, 18-VIII-2025 i; 1♂2♀, 18-VIII-

2025 j. 久手平湯峠: 5♂, 10-VIII-2020 a; 8♂2♀, 10-VIII-2020 c;

1♂1♀, 10-VIII-2020 e; 4♂, 10-VIII-2020 g; 1♀, 30-VIII-2020 e;

14♂3♀, 4-VIII-2021 l.

32. *Epirrhoe supergressa* (Butler) フタシロスジナミシヤク

乗鞍スカイライン: 2♂, 23-VII-2025 h. 平湯平湯峠: 1♂1♀, 4-VIII-2021 c; 1♂, 4-VIII-2021 f; 1♀, 18-VIII-2025 i. 久手平湯峠: 1♀, 4-VIII-2021 l.

33. *Entephria caesiata* (Denis & Schiffermüller) サザナミナミシヤク

乗鞍スカイライン: 2[MA]♀, 26-VIII-2021 b; 1♂, 5-VIII-2022 a.

34. *Idiotephria debilitata* (Leech) ギフウスキナミシヤク

平湯平湯峠: 1[MA]♀, 21-V-2018 a.

35. *Hydriomena furcata* (Thunberg) ヤナギナミシヤク

乗鞍スカイライン: 2[KH]♀, 26-VIII-2021 b; 1[MA]♂1[KH]♀, 26-VIII-2021 c; 1[KH]♀, 25-VII-2022 d; 1[KH]♂1[KH]♀, 25-VII-2022 e; 1[KH]♂, 25-VII-2022 i; 10♂2♀, 31-VII-2022 e; 3♂5♀, 31-VII-2022 h; 1♀, 31-VII-2022 k; 32♂9♀, 31-VII-2022 l; 2♂2♀, 31-VII-2022 m; 3♂, 5-VIII-2022 a; 6♂2♀, 6-VIII-2022 b; 1♂1♀, 10-VIII-2022 a; 1♂1♀, 10-VIII-2022 c; 1♀, 23-VII-2025 b;
21♂1♀, 23-VII-2025 h; 6♂, 18-VIII-2025 b; 1♂1♀, 18-VIII-2025 e; 3♂1♀, 18-VIII-2025 f; 1♂, 18-VIII-2025 h. 平湯平湯峠: 1♂, 20-VIII-2019 a; 1♀, 4-VIII-2021 c; 2♂1♀, 4-VIII-2021 f;
21[KH]♂6[KH]♀, 25-VII-2022 l; 6[KH]♂, 25-VII-2022 m; 1[KH]♀, 10-VIII-2022 d; 2[KH]♂1[KH]♀, 10-VIII-2022 f; 1♀, 18-VIII-2025 i. 久手平湯峠: 1♂2♀, 20-VIII-2019 b; 1♂2♀, 10-VIII-2020 a; 3♂9♀, 10-VIII-2020 c; 1♀, 10-VIII-2020 e; 7♀, 4-VIII-2021 l.

36. *Hydriomena impluviata* (Denis & Schiffermüller) ヒロオビナミシヤク

乗鞍スカイライン: 3♂, 29-VI-2022 a; 1♂, 29-VI-2022 d; 1♂, 29-VI-2022 h; 1♀, 29-VI-2022 i; 1♀, 31-VII-2022 l; 1♀, 5-VII-2025 a;
1♂, 23-VII-2025 b; 1♀, 23-VII-2025 e; 1[MA]♂, 23-VII-2025 h. 平湯平湯峠: 1♂, 21-V-2018 a; 2♂, 21-V-2018 b; 1♀, 21-V-2018 e.

37. *Triphosa umbraria* (Leech) クモオビナミシヤク

乗鞍スカイライン: 1♂, 10-VIII-2022 c.

38. *Triphosa vashti* (Butler) クロヤエナミシヤク

乗鞍スカイライン: 1[MA]♂, 31-VII-2022 l; 1[MA]♂1♀, 23-VII-2025 h. 平湯平湯峠: 1♀, 6-X-2021 b; 2♂, 18-VIII-2025 i.

39. *Rheumaptera hecate* (Butler) サカハチクロナミシヤク

乗鞍スカイライン: 1♀, 9-VI-2022 b.

40. *Photoscotosia atrostrigata* (Bremer) ネグロウスベニナミシヤク

乗鞍スカイライン: 6♂6♀, 29-VI-2022 c; 1♀, 29-VI-2022 d;
1♂, 29-VI-2022 h; 1♀, 29-VI-2022 i; 1♀, 10-VIII-2022 c;
1[KH]♀, 28-VIII-2022 f; 1♀, 23-VII-2025 a; 4♂, 23-VII-2025 b;
1♀, 18-VIII-2025 a. 平湯平湯峠: 1♂, 16-VII-2021 b; 1♀, 11-IX-

2021 e; 1♂, 6-X-2021 b.

41. *Photoscotosia lucicolens* (Butler) オオネグロウスベニナミシヤク

乗鞍スカイライン: 1♂, 9-VI-2022 a; 1♀, 29-VI-2022 a;
2♂, 1♀, 29-VI-2022 b; 10♀, 29-VI-2022 c; 1[KH]♂, 25-VII-2022
d; 4♂, 2♀, 23-VII-2025 b; 2♂, 23-VII-2025 e; 1♂, 23-VII-2025 h;
1♀, 6-IX-2025 a; 1♂, 24-IX-2025 a. 平湯平湯峠: 1♂, 21-V-2018
a; 1♀, 5-X-2020 a; 2♂, 5-X-2020 f; 2♂, 29-V-2021 c; 1♂, 29-IX-
2021 a; 1♀, 6-X-2021 a; 2♂, 6-X-2021 c; 1♂, 29-IX-2023 a;
1♂, 24-IX-2025 b. 久手平湯峠: 2♀, 5-X-2020 g; 3♂, 2♀, 5-X-
2020 h; 1♂, 1♀, 29-IX-2021 d. 安房峠鞍部: 1♂, 1♀, 9-X-2021 a;
1♂, 9-X-2021 b.

42. *Telenometa punctimarginaria* (Leech) テンヅマナミシヤク

乗鞍スカイライン: 1[KH]♂, 1[KH]♀, 25-VII-2022 e; 1♀, 23-VII-
2025 b; 1♀, 23-VII-2025 h. 平湯平湯峠: 1♀, 4-VIII-2021 c. 久手
平湯峠: 1♀, 30-VIII-2020 e.

43. *Gandaritis evanescens* (Butler) マルモンシロナミシヤク

乗鞍スカイライン: 1♂, 23-VII-2025 a. 平湯平湯峠: 2♂, 16-VII-
2021 c; 1♀, 4-VIII-2021 c; 1♂, 11-IX-2021 e; 1[KH]♂, 25-VII-
2022 l.

44. *Gandaritis maculata* Swinhoe オオナミシヤク

平湯平湯峠: 1♂, 16-VII-2021 b.

45. *Gandaritis placida* (Butler) キベリシロナミシヤク

平湯平湯峠: 2♂, 20-VIII-2019 a; 4♂, 18-VIII-2025 i; 2♂, 1♀, 18-
VIII-2025 j. 久手平湯峠: 1♂, 20-VIII-2019 c; 1♂, 30-VIII-2020 e.

46. *Gandaritis whitelyi* (Butler) ツマキシロナミシヤク

平湯平湯峠: 1♀, 16-VII-2021 c. 久手平湯峠: 1♂, 10-VIII-2020
g.

47. *Gandaritis fixseni* (Bremer) キマダラオオナミシヤク

乗鞍スカイライン: 1♀, 29-VI-2022 h; 1♂, 31-VII-2022 k; 1♀, 6-
VIII-2022 b; 1♂, 5-VII-2025 a; 1♂, 23-VII-2025 c. 平湯平湯峠:
1♀, 16-VII-2021 b; 1♂, 11-IX-2021 e. 久手平湯峠: 1♂, 10-VIII-
2020 e; 4♂, 30-VIII-2020 g.

48. *Eulithis ledereri* (Bremer) ウストビモンナミシヤク

乗鞍スカイライン: 1♂, 29-VI-2022 h; 1♀, 29-VI-2022 i; 1♂, 29-
VI-2022 k; 1♂, 5-VII-2025 a. 平湯平湯峠: 1♂, 20-VIII-2019 a;
1♀, 16-VII-2021 c; 1♂, 29-IX-2023 a. 久手平湯峠: 1♂, 20-VIII-
2019 c.

49. *Eulithis convergenata* (Bremer) ヨコジマナミシヤク

乗鞍スカイライン: 1♂, 31-VII-2022 e; 1♂, 31-VII-2022 m; 1♀, 6-
VIII-2022 b. 平湯平湯峠: 1♀, 30-VIII-2020 a; 1♀, 16-VII-2021 c;
1♀, 4-VIII-2021 c; 1♀, 11-IX-2021 e; 1[KH]♂, 25-VII-2022 l;
1♀, 18-VIII-2025 i; 1♀, 18-VIII-2025 j. 久手平湯峠: 2♂, 20-VIII-
2019 b; 1♂, 10-VIII-2020 a; 3♂, 2♀, 10-VIII-2020 c; 1♂, 10-VIII-
2020 e.

50. *Eulithis pyropata* (Hübner) キジマントグロナミシヤク

平湯平湯峠: 1[KH]♀, 25-VII-2022 l.

51. *Lampropteryx mirna* (Butler) アトクロナミシヤク

乗鞍スカイライン: 1♂, 29-VI-2022 b; 2♂, 29-VI-2022 c; 1♂, 29-
VI-2022 i; 1[MA]♀, 25-VII-2022 d; 1[KH]♂, 1[MA]♀, 25-VII-2022
e; 1[KH]♂, 25-VII-2022 j; 1[E]♂, 1[MA]♀, 31-VII-2022 e;
1♂, 1[MA]♀, 31-VII-2022 l; 1♂, 1[MA]♂, 31-VII-2022 m;
1[MA]♀, 28-VIII-2022 f; 3♂, 23-VII-2025 b; 2♂, 1♀, 23-VII-2025
e; 1[MA]♂, 2[MA]♀, 23-VII-2025 h. 平湯平湯峠: 2♂, 29-VI-

2022 m; 2[KH]♂, 25-VII-2022 m; 1[MA]♂, 1[MA]♀, 28-VIII-2022 j;
1♂, 1♀, 18-VIII-2025 i; 12♂, 1♀, 18-VIII-2025 j. 久手平湯峠:
4♂, 2♀, 10-VIII-2020 a; 1♂, 3♀, 10-VIII-2020 c; 1♂, 10-VIII-2020
g; 1♂, 30-VIII-2020 c; 3♂, 30-VIII-2020 e; 1♂, 30-VIII-2020 g.

52. *Lampropteryx otregiata* Metcalfe チビアトクロナミシヤク

乗鞍スカイライン: 2♂, 29-VI-2022 a; 1♂, 29-VI-2022 c; 2♂, 31-
VII-2022 c; 24♂, 3♀, 31-VII-2022 g; 3[KH]♂, 28-VIII-2022 f;
1[MA]♂, 23-VII-2025 e. 平湯平湯峠: 1♂, 1♀, 21-V-2018 e;
4♂, 20-VIII-2019 a; 1[KH]♂, 25-VII-2022 l. 久手平湯峠: 15♂, 20-
VIII-2019 b; 7♂, 4♀, 20-VIII-2019 c; 1♂, 10-VIII-2020 g.

53. *Evecliptopera illitata* (Wileman) セスジナミシヤク

平湯平湯峠: 1♀, 4-VIII-2021 f.

54. *Ecliptopera umbrosaria* (Motschulsky) オオハガタナミシヤク

乗鞍スカイライン: 1♂, 9-VI-2022 a; 2♂, 29-VI-2022 c;
6♂, 2♀, 31-VII-2022 e; 1[MA]♂, 1♀, 23-VII-2025 b. 平湯平湯
峠: 1[MA]♂, 1[MA]♀, 16-VII-2021 b.

55. *Ecliptopera pryeri* (Butler) ソトキナミシヤク

乗鞍スカイライン: 1[KH]♀, 25-VII-2022 e; 3♂, 23-VII-2025 b;
1♀, 23-VII-2025 h. 平湯平湯峠: 1♂, 30-VIII-2020 a; 1[KH]♂, 10-
VIII-2022 f; 1[KH]♂, 28-VIII-2022 j. 久手平湯峠: 1♂, 30-VIII-2020
e; 1♀, 30-VIII-2020 g.

56. *Eustroma reticulata* (Denis & Schiffermüller) アミメナミシヤク

乗鞍スカイライン: 1♂, 31-VII-2022 c; 1♀, 31-VII-2022 l; 1♂, 10-
VIII-2022 c; 1♀, 23-VII-2025 e; 1♀, 18-VIII-2025 b. 平湯平湯峠:
1♂, 18-VIII-2025 j. 久手平湯峠: 2♂, 10-VIII-2020 a; 2♂, 30-VIII-
2020 g.

57. *Eustroma aerosa* (Butler) ミヤマアミメナミシヤク

乗鞍スカイライン: 1♂, 1♀, 29-VI-2022 c; 1♂, 29-VI-2022 h;
1♀, 29-VI-2022 i; 1[KH]♂, 25-VII-2022 j; 5♂, 31-VII-2022 c;
2[MA]♀, 10-VIII-2022 c; 1♀, 18-VIII-2025 a; 1♀, 18-VIII-2025 f.
平湯平湯峠: 1♂, 29-V-2021 b; 1♂, 29-V-2021 c; 1♂, 29-V-2021
d; 2♂, 16-VII-2021 c; 1♂, 4-VIII-2021 b; 2♂, 4-VIII-2021 f;
4♂, 29-VI-2022 m; 6[KH]♂, 10-VIII-2022 f; 2♂, 1♀, 18-VIII-2025
i; 2♂, 1♀, 18-VIII-2025 j. 久手平湯峠: 2♂, 3♀, 20-VIII-2019 b;
3♀, 20-VIII-2019 c; 3♂, 1♀, 10-VIII-2020 a; 5♂, 5♀, 10-VIII-2020
c; 1♂, 10-VIII-2020 g; 2♂, 1♀, 30-VIII-2020 e.

58. *Eustroma japonica* Inoue キアミメナミシヤク

乗鞍スカイライン: 12♂, 31-VII-2022 g. 平湯平湯峠:
1♂, 1[MA]♀, 4-VIII-2021 f; 1[KH]♂, 25-VII-2022 l; 2♂, 18-VIII-
2025 j. 久手平湯峠: 1♂, 10-VIII-2020 g; 1[MA]♀, 30-VIII-2020 g.

59. *Eustroma melancholica* (Butler) ハガタナミシヤク

乗鞍スカイライン: 1♂, 29-VI-2022 e; 1♂, 2♀, 29-VI-2022 i;
1[KH]♂, 25-VII-2022 e; 2[KH]♂, 2[KH]♀, 25-VII-2022 j; 1♂, 31-
VII-2022 b; 5♂, 1♀, 31-VII-2022 c; 2♂, 2♀, 31-VII-2022 e; 2♂, 31-
VII-2022 g; 1♀, 31-VII-2022 j; 2♂, 1♀, 31-VII-2022 l; 1♂, 5-VIII-
2022 a; 1♂, 6-VIII-2022 b; 1♀, 10-VIII-2022 c; 1♂, 23-VII-2025 e;
3♂, 2♀, 23-VII-2025 h. 平湯平湯峠: 1♂, 21-V-2018 e;
1♂, 5♀, 20-VIII-2019 a; 1♂, 1♀, 29-V-2021 d; 1♂, 4-VIII-2021 b;
2♀, 4-VIII-2021 c; 3♂, 2♀, 4-VIII-2021 f; 2♂, 11-IX-2021 e;
2♂, 29-VI-2022 m; 1[KH]♂, 25-VII-2022 m; 4[KH]♂, 4[KH]♀, 10-
VIII-2022 d; 1[KH]♂, 10-VIII-2022 f; 16♂, 8♀, 18-VIII-2025 i;
10♂, 6♀, 18-VIII-2025 j. 久手平湯峠: 3♂, 4♀, 20-VIII-2019 b;
1♂, 20-VIII-2019 c; 3♂, 1♀, 10-VIII-2020 a; 1♂, 6♀, 10-VIII-2020

- c;1♂,10-VIII-2020 g;1♂,30-VIII-2020 e;1♀,30-VIII-2020 g;
1♀,29-IX-2021 d.
- 60. *Lobogonodes erectaria* (Leech) キホソスジナミシヤク**
乗鞍スカイライン:1♂,29-VI-2022 a;1[KH]♀,25-VII-2022 d;
1[KH]♀,25-VII-2022 i;1[KH]♀,25-VII-2022 j;3♂1♀,31-VII-
2022 c;2♂,31-VII-2022 g;2♀,31-VII-2022 l;1♀,23-VII-2025 b;
2♂2♀,23-VII-2025 h. 平湯平湯峠:1♀,29-V-2021 c;1♀,29-V-
2021 d;1[KH]♂3[KH]♀,25-VII-2022 l;1[KH]♂,25-VII-2022 m;
1[KH]♂1[KH]♀,10-VIII-2022 d;2[KH]♂,10-VIII-2022 f;1♀,18-
VIII-2025 i. 久手平湯峠:2♂2♀,20-VIII-2019 b.
- 61. *Sibatania mactata* (Felder & Roggenhofer) ピロードナミシヤク**
乗鞍スカイライン:1♂,9-VI-2022 a;1♀,29-VI-2022 e;1♀,29-
VI-2022 f. 平湯平湯峠:1♂,16-VII-2021 b;2♂,6-X-2021 c;
2♂,29-VI-2022 m. 久手平湯峠:1♀,20-VIII-2019 b;1♀,20-VIII-
2019 c;1♀,30-VIII-2020 e;5♂1♀,29-IX-2021 d.
- 62. *Plemyria rubiginata* (Denis & Schiffermüller) トビモンシロナミシヤク**
乗鞍スカイライン:1♂,29-VI-2022 e;1♂,31-VII-2022 b;1♂,31-
VII-2022 g;1♂,31-VII-2022 l;1♀,6-VIII-2022 b;1♂,23-VII-2025
a;1♂,23-VII-2025 c;3♂,23-VII-2025 h. 平湯平湯峠:1♂,30-
VIII-2020 a;1♂,4-VIII-2021 b;2♂,4-VIII-2021 c;11♂2♀,4-VIII-
2021 f;1♂,4-VIII-2021 i;1♂,11-IX-2021 e;2[KH]♂,25-VII-2022
m;1[KH]♂,10-VIII-2022 f;4♂,18-VIII-2025 j. 久手平湯峠:
3♂,20-VIII-2019 b;2♂,20-VIII-2019 c;4♂,10-VIII-2020 a;
7♂,10-VIII-2020 c;2♂,10-VIII-2020 e;1♂,10-VIII-2020 g;
2♂,30-VIII-2020 c;2♂,30-VIII-2020 e;2♂,4-VIII-2021 l.
- 63. *Dysstroma cinereata* (Moore) フタテンナカジロナミシヤク**
乗鞍スカイライン:1♂,9-VI-2022 a;1♂1♀,29-VI-2022 b;
1♂,29-VI-2022 e;2♂2♀,6-VIII-2022 a. 平湯平湯峠:1♀,5-X-
2020 b;1♂1♀,29-IX-2021 a. 安房峠鞍部:2♀,9-X-2021 a.
- 64. *Dysstroma infuscata* (Tengström) ウスキナカジロナミシヤク**
乗鞍スカイライン:1[MA]♂1[MA]♀,26-VIII-2021 b;
1[KH]♂1[MA]♀,26-VIII-2021 c;1♂,11-IX-2021 a;1[KH]♀,11-
IX-2021 b;1[KH]♂1[KH]1[MA]♀,11-IX-2021 c;1♀,29-VI-2022
a;1♂,29-VI-2022 e;1[MA]♀,25-VII-2022 a;1[KH]♂,25-VII-
2022 e;1[KH]♂,25-VII-2022 i;1♂,5-VIII-2022 a;1♂,6-VIII-2022
a;1♂,10-VIII-2022 a;1[KH]♂,28-VIII-2022 a;4♂1♀,18-VIII-
2025 a;1[MA]♂,18-VIII-2025 e;1[MA]♂,6-IX-2025 a. 平湯平湯
峠:1♂,11-IX-2021 e.
- 65. *Dysstroma citrata* (Linnaeus) ツマキナカジロナミシヤク**
乗鞍スカイライン:1♀,29-VI-2022 a;3♂3♀,29-VI-2022 c;
1♀,29-VI-2022 f;2[MA]♀,25-VII-2022 e;1♀,5-VII-2025 a;
1♀,18-VIII-2025 b. 平湯平湯峠:3♂2♀,5-X-2020 a;3[MA]♂,5-
X-2020 b;1[MA]♂,29-V-2021 a;1[MA]♂,6-X-2021 b. 安房峠鞍
部:3♀,9-X-2021 a;1♂,9-X-2021 b.
- 66. *Dysstroma korbi* Heydemann マエキナカジロナミシヤク**
乗鞍スカイライン:1[MA]♀,11-IX-2021 c. 平湯平湯峠:
1[MA]♀,6-X-2021 b.
- 67. *Dysstroma albicoma* (Inoue) シロマダラナミシヤク**
乗鞍スカイライン:1[KH]♀,25-VII-2022 e;1♂,23-VII-2025 b;
1♂2♀,24-IX-2025 a.
- 68. *Paradysstroma corussaria* (Oberthür) ネアカナカジロナミシヤク**
乗鞍スカイライン:1♂1♀,29-VI-2022 a;1♀,6-IX-2025 a. 平湯
平湯峠:1♀,11-IX-2021 e;2♂,6-X-2021 b.
- 69. *Thera variata* (Denis & Schiffermüller) キオビハガタナミシヤク**
乗鞍スカイライン:2♂,29-VI-2022 d;1[YK]♀,29-VI-2022 h;
1♂1[MA]♀,29-VI-2022 k.
- 70. *Praethera praefecta* (Prout) オオクロオビナミシヤク**
乗鞍スカイライン:1[MA]♂1[MA]♀,23-VII-2025 h. 平湯平湯峠:
1♂1♀,21-V-2018 a;1♂1♀,21-V-2018 e;1♂,21-V-2018 f.
- 71. *Pennithera cornis* (Butler) クロオビナミシヤク**
乗鞍スカイライン:1[KH]♂,26-VIII-2021 c;2♂2♀,11-IX-2021 a;
2[KH]♂1[KH]♀,11-IX-2021 b;7♂1♀,29-VI-2022 c;1♀,10-
VIII-2022 a;1[KH]♂,28-VIII-2022 a;1[KH]♂1[KH]♀,28-VIII-
2022 c;1♂,23-VII-2025 b;1♂,23-VIII-2025 c;1♂,23-VII-2025
h;1♂,18-VIII-2025 e;3♂1♀,6-IX-2025 a. 平湯平湯峠:1♂,21-
V-2018 a;1♀,5-X-2020 a;1♀,5-X-2020 b;4♀,29-IX-2021 a;
1♂1♀,6-X-2021 b. 久手平湯峠:1♂1♀,29-IX-2021 d;1♂,6-
X-2021 d. 安房峠鞍部:1♂2♀,9-X-2021 a;1♀,9-X-2021 c.
- 72. *Heterothera quadrifulta* (Prout) モトクロオビナミシヤク**
乗鞍スカイライン:2♂2♀,29-VI-2022 e;4[KH]♂,25-VII-2022 a;
5♂2♀,25-VII-2022 b;1[KH]♂,25-VII-2022 d;13[KH]♂,25-VII-
2022 e;3♂,25-VII-2022 g;6[KH]♂2[KH]♀,25-VII-2022 i;
14[KH]♂,25-VII-2022 j;1♂,31-VII-2022 b;1♂,31-VII-2022 c;
1♂2♀,31-VII-2022 d;1♂5♀,31-VII-2022 e;22♂10♀,31-VII-
2022 h;1♂,31-VII-2022 j;1♀,31-VII-2022 k;4♂,31-VII-2022 l;
3♂8♀,5-VIII-2022 a;1♂6♀,6-VIII-2022 b;2♂3♀,10-VIII-2022
a;1♂,10-VIII-2022 b;13[KH]♂5[KH]♀,28-VIII-2022 a;
3♂1♀,23-VII-2025 a;2♂,23-VII-2025 b;1♂,23-VII-2025 c
9♂1♀,23-VII-2025 e;1♂1♀,23-VII-2025 f;3♀,18-VIII-2025 a;
1♂,18-VIII-2025 b;3♂,18-VIII-2025 f;1♂,18-VIII-2025 h;1♂
1[MA]1♀,6-IX-2025 a;2♀,24-IX-2025 a. 平湯平湯峠:3♂,29-
V-2021 d.
- 73. *Heterothera taigana* (Djakonov) ソウウンクロオビナミシヤク**
乗鞍スカイライン:1♂,18-VIII-2025 a.
- 74. *Xenortholita propinguata* (Kollar) フタクロテンナミシヤク**
平湯平湯峠:1♂1♀,29-VI-2022 m;1[KH]♂1[KH]♀,25-VII-2022
m;2♂,18-VIII-2025 i.
- 75. *Operophtera brunnea* Nakajima ナミスジフユナミシヤク**
平湯平湯峠:11♂,7-XI-2021 a;2♂,18-XI-2021 a;2♂,18-XI-
2021 b.
- 76. *Epirrita autumnata* (Borkhausen) アキナミシヤク**
乗鞍スカイライン:3[KH]♂,11-IX-2021 b;2♂2♀,24-IX-2025 a.
平湯平湯峠:1♂,5-X-2020 a;1♀,5-X-2020 b;2♂,29-IX-2021 a;
1♂1♀,6-X-2021 b;1♀,6-X-2021 c;1♂,24-IX-2025 b. 安房峠
鞍部:1♂4♀,9-X-2021 a;9♂24♀,9-X-2021 b.
- 77. *Solitanea defricata* (Püngeler) シロオビマルバナミシヤク**
乗鞍スカイライン:1♂,29-VI-2022 c;3♂,29-VI-2022 e;
2[MA]♂,29-VI-2022 h;2[MA]♀,29-VI-2022 k;
1[KH]2[MA]♂2[MA]♀,25-VII-2022 j;1♀,31-VII-2022 k;1♀,31-
VII-2022 m;1♂,5-VII-2025 a;8♂1♀,23-VII-2025 b;1♂,23-VII-
2025 c;18♂4♀,23-VII-2025 e;4♂3♀,23-VII-2025 h. 平湯平湯
峠:2♂1♀,29-V-2021 b;1♀,16-VII-2021 b;1[MA]1♀,16-VII-
2021 c;1[MA]♂,4-VIII-2021 b;2♂,29-VI-2022 l;2♀,18-VIII-
2025 i. 久手平湯峠:1♂,10-VIII-2020 f.
- 78. *Venusia cambrica* Curtis ミヤマナミシヤク**

- 乗鞍スカイライン: 4♀, 29-VI-2022 b; 3♂2♀, 29-VI-2022 c;
1[MA]♀, 29-VI-2022 h; 1[MA]♂1[MA]♀, 29-VI-2022 k;
7[KH]♂7[KH]♀, 25-VII-2022 a; 1[KH]1[MA]♂2[KH]2[MA]♀, 25-VII-2022 d; 4[KH]♂10[KH]1[MA]♀, 25-VII-2022 e; 1♂, 25-VII-2022 g; 9[KH]♂4[KH]♀, 25-VII-2022 i; 9[KH]♀, 25-VII-2022 j;
1♂1♀, 31-VII-2022 d; 1♀, 31-VII-2022 e; 3♂28♀, 31-VII-2022 h; 5♂7♀, 31-VII-2022 i; 1♀, 31-VII-2022 m; 1♂, 5-VIII-2022 a;
4♂1♀, 10-VIII-2022 a; 1♂, 10-VIII-2022 b; 1♀, 10-VIII-2022 c;
1[KH]♂1[KH]♀, 28-VIII-2022 a; 1[KH]♀, 28-VIII-2022 f;
1[MA]2♂, 23-VII-2025 b; 1♀, 23-VII-2025 e; 1[MA]♀, 23-VII-2025 h; 2♀, 18-VIII-2025 a; 1♀, 18-VIII-2025 g; 1♀, 6-IX-2025 a.
平湯平湯峠: 2♂2♀, 20-VIII-2019 a; 1♂1♀, 29-VI-2022 l;
1[KH]♂, 25-VII-2022 m; 1[KH]♀, 10-VIII-2022 d;
2[KH]♂1[KH]♀, 10-VIII-2022 f. 久手平湯峠: 2♂3♀, 20-VIII-2019 b; 1♀, 20-VIII-2019 c; 1♀, 10-VIII-2020 g; 1[MA]♀, 4-VIII-2021 l.
- 79. *Venusia laria* Oberthür クロスジカバイロナミシヤク**
乗鞍スカイライン: 2♂, 31-VII-2022 l; 1♂, 31-VII-2022 m; 1♀, 5-VIII-2022 a. 平湯平湯峠: 1♀, 20-VIII-2019 a; 1♂, 16-VII-2021 b. 久手平湯峠: 1♂1♀, 10-VIII-2020 g.
- 80. *Venusia blomeri* (Curtis) キモンハイロナミシヤク**
乗鞍スカイライン: 2[MA]♂, 23-VII-2025 b; 1[MA]♀, 23-VII-2025 h. 平湯平湯峠: 1♂, 16-VII-2021 c; 2♂, 29-VI-2022 l; 2[KH]♂, 25-VII-2022 l; 1[KH]♂, 25-VII-2022 m; 2♂, 18-VIII-2025 j.
- 81. *Venusia semistrigata* (Christoph) マエモンハイロナミシヤク**
乗鞍スカイライン: 1[MA]♀, 31-VII-2022 m. 平湯平湯峠: 1♀, 21-V-2018 a; 1[MA]♂, 25-VII-2022 m.
- 82. *Venusia phasma* (Butler) ナナスジナミシヤク**
平湯平湯峠: 1♂, 5-X-2020 b; 1[MA]♀, 6-X-2021 b.
- 83. *Hydrelia sylvata* (Denis & Schiffermüller) キスジハイロナミシヤク**
乗鞍スカイライン: 1[MA]♂, 25-VII-2022 d; 1[MA]♀, 10-VIII-2022 c; 1[MA]♀, 23-VII-2025 b; 1[MA]♂, 23-VII-2025 h. 平湯平湯峠: 1[MA]♂1[MA]♀, 16-VII-2021 b; 1[MA]♀, 16-VII-2021 c; 1[MA]♂, 25-VII-2022 l.
- 84. *Hydrelia gracilipennis* Inoue ホソスジハイロナミシヤク**
乗鞍スカイライン: 1[KH]4[MA]♂, 25-VII-2022 e; 1[MA]♂, 25-VII-2022 i; 2[MA]♂, 31-VII-2022 c; 1[MA]♀, 31-VII-2022 e; 1[MA]♂, 23-VII-2025 b; 5[MA]2♂, 23-VII-2025 e.
- 85. *Hydrelia bicauliata* Prout マダラウスナミシヤク**
乗鞍スカイライン: 1[MA]♂, 23-VII-2025 b; 1[MA]2♂, 23-VII-2025 e; 1[MA]♂, 23-VII-2025 h.
- 86. *Hydrelia flammeolaria* (Hufnagel) キヒメナミシヤク**
乗鞍スカイライン: 1♂, 29-VI-2022 a; 1♂, 29-VI-2022 e;
1♂1♀, 29-VI-2022 h; 2♂, 29-VI-2022 k; 1[KH]♀, 25-VII-2022 i;
1[KH]♂, 25-VII-2022 j; 1♀, 31-VII-2022 l; 1♂, 5-VII-2025 a;
1♂, 23-VII-2025 b; 1♂, 23-VII-2025 c; 2♂, 23-VII-2025 e; 3♂, 23-VII-2025 h.
平湯平湯峠: 2♂, 22-VI-2025 a.
- 87. *Euchoeca nebulata* (Scopoli) ハンノナミシヤク**
乗鞍スカイライン: 1♀, 29-VI-2022 d; 1[MA]♀, 29-VI-2022 h;
1♂, 29-VI-2022 i; 4[KH]2[MA]♂, 25-VII-2022 j; 1♂, 31-VII-2022 l; 1♂1♀, 23-VII-2025 b; 3♂1♀, 23-VII-2025 e; 7♂2♀, 23-VII-2025 h. 平湯平湯峠: 1♂, 16-VII-2021 b; 1♀, 16-VII-2021 c;
1[MA]♀, 4-VIII-2021 l.
久手平湯峠: 1♂3♀, 10-VIII-2020 a; 1♀, 10-VIII-2020 g; 1♂, 4-VIII-2021 l.
- 88. *Asthena nymphaeata* (Staudinger) ムスジシロナミシヤク**
乗鞍スカイライン: 2[KH]♂, 25-VII-2022 d; 1[KH]♀, 25-VII-2022 j;
1♂1♀, 31-VII-2022 c. 平湯平湯峠: 1[MA]♀, 4-VIII-2021 b;
1[MA]♀, 10-VIII-2022 d; 1[MA]♀, 28-VIII-2022 j.
- 89. *Asthena hamadryas* Inoue マンサクシロナミシヤク**
乗鞍スカイライン: 1[MA]♀, 29-VI-2022 h; 1[MA]♂, 31-VII-2022 m; 1[MA]1♂2[MA]♀, 23-VII-2025 b; 1♂1[MA]1♀, 23-VII-2025 e; 1[MA]♂, 23-VII-2025 h. 平湯平湯峠: 1[MA]♀, 25-VII-2022 l.
- 90. *Asthena corculina* Butler キムジシロナミシヤク**
乗鞍スカイライン: 2[MA]♂, 29-VI-2022 k. 平湯平湯峠: 1[MA]♂, 25-VII-2022 l.
- 91. *Asthena sachalinensis* (Matsumura) カラフトシロナミシヤク**
乗鞍スカイライン: 2♂, 29-VI-2022 c; 1[MA]♂, 29-VI-2022 h;
2[MA]♀, 29-VI-2022 k; 1[KH]♂, 25-VII-2022 i; 2[MA]♀, 23-VII-2025 b; 1[MA]♀, 23-VII-2025 c; 4[MA]2♂, 23-VII-2025 e;
2[MA]1♂2[MA]1♀, 23-VII-2025 h. 平湯平湯峠: 1[MA]♀, 16-VII-2021 b.
- 92. *Hastina subfalcaria* (Christoph) ハガタチビナミシヤク**
乗鞍スカイライン: 1♂, 29-VI-2022 f.
- 93. *Pseudostegania defectata* (Christoph) キイロナミシヤク**
乗鞍スカイライン: 2♀, 29-VI-2022 b; 2♂2♀, 29-VI-2022 c;
1♀, 29-VI-2022 h; 1[KH]♂, 25-VII-2022 a; 1[KH]♀, 25-VII-2022 d; 1[KH]♂, 25-VII-2022 i; 1[KH]♂, 25-VII-2022 j; 1♂, 31-VII-2022 i; 1♂, 31-VII-2022 l; 1♂, 5-VII-2025 a; 3♂1♀, 23-VII-2025 b;
2♀, 23-VII-2025 c; 2♂1♀, 23-VII-2025 e; 3♀, 23-VII-2025 h. 平湯平湯峠: 2♂, 20-VIII-2019 a; 1♀, 16-VII-2021 b; 1♀, 4-VIII-2021 c; 5[KH]♂, 25-VII-2022 l; 3♀, 18-VIII-2025 i; 1♂, 18-VIII-2025 j.
久手平湯峠: 4♀, 20-VIII-2019 c; 1♀, 10-VIII-2020 a; 1♂3♀, 10-VIII-2020 c; 1♀, 10-VIII-2020 e; 1♂1♀, 10-VIII-2020 g.
- 94. *Laciniodes unistirpis* (Butler) セグロナミシヤク**
乗鞍スカイライン: 1♂2♀, 29-VI-2022 c. 平湯平湯峠: 1♂, 20-VIII-2019 a; 1♂, 29-VI-2022 m; 2[KH]♂, 25-VII-2022 m. 久手平湯峠: 1♂2♀, 10-VIII-2020 c.
- 95. *Laciniodes denigrata* Warren セジロナミシヤク**
乗鞍スカイライン: 1[KH]♀, 25-VII-2022 e; 2[KH]♂, 25-VII-2022 j;
1♀, 31-VII-2022 e; 1♀, 31-VII-2022 l; 2♀, 23-VII-2025 b; 1♀, 23-VII-2025 e; 1♂, 23-VII-2025 h. 平湯平湯峠: 1♂, 16-VII-2021 b;
2♂, 4-VIII-2021 c; 1[KH]♀, 10-VIII-2022 f; 2♂, 18-VIII-2025 j. 久手平湯峠: 1♂, 20-VIII-2019 c; 2♂, 10-VIII-2020 a; 2♂, 4-VIII-2021 l.
- 96. *Martania saxea* (Wileman) ヒメカバシジナミシヤク**
乗鞍スカイライン: 1[KH]♂, 26-VIII-2021 b; 1[MA]♂, 26-VIII-2021 c; 1[MA]♂3[KH]1[MA]♀, 11-IX-2021 b; 2[KH]♂2[KH]♀, 11-IX-2021 c; 1♂, 29-VI-2022 c; 1[KH]♀, 25-VII-2022 a;
3[KH]1[MA]♂4[KH]3[MA]♀, 25-VII-2022 d;
13[KH]2[MA]♂19[KH]1[MA]♀, 25-VII-2022 e; 2♂4♀, 25-VII-2022 g; 7[KH]2[MA]♂18[KH]♀ 1[KH]exs, 25-VII-2022 i;
11[KH]1[MA]♂5[KH]♀, 25-VII-2022 j; 1[MA]3♀, 31-VII-2022 c;
2♀, 31-VII-2022 d; 1[MA]11♂14♀, 31-VII-2022 e; 1♀, 31-VII-2022 g; 17♂41♀, 31-VII-2022 h; 1♂, 31-VII-2022 k;

- 5[MA]10♂♀,31-VII-2022 l;5♂2[MA]2♀,31-VII-2022 m;
4♂1♀,5-VIII-2022 a;1♀,6-VIII-2022 b;2♂4♀,10-VIII-2022 a;
1[E]1♀,10-VIII-2022 b;2♂1♀,10-VIII-2022 c;
11[KH]♂3[KH]♀,28-VIII-2022 a;4[KH]♂,28-VIII-2022 c;
55[KH]♂15[KH]♀,28-VIII-2022 f;1♂,5-VII-2025 b;1♂1♀,23-
VII-2025 a;5[MA]19♂1[MA]7♀,23-VII-2025 b;1♀,23-VII-2025
c;2[MA]7♂,23-VII-2025 e;3[MA]9♂5♀,23-VII-2025 h;
1♂1♀,18-VIII-2025 a;2♀,18-VIII-2025 b;1[MA]♂,18-VIII-2025
e;12♂2♀,18-VIII-2025 f;4♂,18-VIII-2025 h;2♀,6-IX-2025 a.
平湯平湯峠:4♂11♀,20-VIII-2019 a;2♂5♀,30-VIII-2020 a;
1♀,16-VII-2021 b;1[MA]4♂,4-VIII-2021 f;
2[MA]♂2[MA]1♀,11-IX-2021 e;1[KH]♂1[MA]♀,25-VII-2022 l;
4[KH]2[MA]♂,25-VII-2022 m;2[KH]♂,10-VIII-2022 d;
3[KH]♂,10-VIII-2022 f;2[KH]♂,28-VIII-2022 h;1[KH]♂,28-VIII-
2022 j;1♂3♀,18-VIII-2025 i;6♂6♀,18-VIII-2025 j. 久手平湯
峠:71♀16exs,20-VIII-2019 b;27♂2♀,20-VIII-2019 c;
11♂4♀,10-VIII-2020 a;2♂1♀,10-VIII-2020 g;1♂2♀,30-VIII-
2020 c;7♂10♀,30-VIII-2020 e;1♂,30-VIII-2020 g;2[MA]2♂,4-
VIII-2021 l.
- 97. *Martania fulvida* (Butler) コカバズジナミシヤク**
乗鞍スカイライン:1♀,29-VI-2022 d;1♀,29-VI-2022 i;
1[MA]♀,29-VI-2022 k;4♂,5-VIII-2022 a. 平湯平湯峠:1♀,11-
IX-2021 e;2♂3♀,29-IX-2021 a;1[MA]♂,6-X-2021 b;1♂,6-X-
2021 c;4♂1♀,18-VIII-2025 i. 安房峠鞍部:1♂,9-X-2021 a;
1♂,9-X-2021 b.
- 98. *Martania minimata* (Staudinger) キオビカバズジナミシヤク**
乗鞍スカイライン:1[MA]♂,23-VII-2025 e.
- 99. *Gagitodes parvaria* (Leech) クロカバズジナミシヤク**
乗鞍スカイライン:1♀,31-VII-2022 g. 平湯平湯峠:1♂,30-VIII-
2020 a;1[KH]♂,10-VIII-2022 f. 久手平湯峠:1♀,30-VIII-2020 e.
- 100. *Eupithecia abietaria* (Goeze) オオクロテンカバズジナミシヤク**
乗鞍スカイライン:3♀,29-VI-2022 a;1[KT]♀,29-VI-2022 h;
1[MA]♂,25-VII-2022 e;1♀,25-VII-2022 g;1[MA]♀,25-VII-2022
j;1♀,31-VII-2022 c;1♂,31-VII-2022 e;1[MA]♀,31-VII-2022 k;
1[MA]♀,31-VII-2022 m;1♀,5-VIII-2022 a;1♀,6-VIII-2022 b;
1♀,23-VII-2025 a;1[MA]♂,23-VII-2025 b;1[MA]♂,23-VII-2025
c;1[MA]♂1♀,23-VII-2025 e;5♂,23-VII-2025 h;1[MA]♂,18-VIII-
-2025 e. 平湯平湯峠:1[MA]♀,25-VII-2022 l.
- 101. *Eupithecia gigantea* Staudinger フトオビヒメナミシヤク**
乗鞍スカイライン:1♂,31-VII-2022 k;2♂1[MA]♀,23-VII-2025
h.
- 102. *Eupithecia subbreviata* Staudinger ナカオビカバズジナミシヤク**
平湯平湯峠:1[MA]♂,21-V-2018 a;1[MA]♀,21-V-2018 d;
1[MA]♂,21-V-2018 e.
- 103. *Eupithecia jezonica* Matsumura エゾチビナミシヤク**
久手平湯峠:1[MA]♂,30-VIII-2020 d.
- 104. *Eupithecia okadae* Inoue オオモンカバズジナミシヤク**
乗鞍スカイライン:1♂1[MA]♀,23-VII-2025 b.
- 105. *Eupithecia mandschurica* Staudinger ヤスジカバズジナミシヤク**
乗鞍スカイライン:1[MA]♀,23-VII-2025 e.
- 106. *Eupithecia interpunctaria* Inoue クロテンヤスジカバズジナミシヤク**
乗鞍スカイライン:1[MA]♂1[MA]♀,10-VIII-2022 b;1[E]♂,23-
VII-2025 h. 久手平湯峠:1[MA]♂,30-VIII-2020 c;1[MA]♀,30-
VIII-2020 d;1[MA]♀,30-VIII-2020 g.
- 107. *Eupithecia absinthiata* (Clerck) ホソチビナミシヤク**
乗鞍スカイライン:1[MA]♀,25-VII-2022 e;1[MA]♂,31-VII-2022
m;2[MA]♂,23-VII-2025 b.
- 108. *Eupithecia quadripunctata* Warren セアカカバズジナミシヤク**
乗鞍スカイライン:1♀,18-VIII-2025 a.
- 109. *Eupithecia scribai* Prout ウラモンウストビナミシヤク**
乗鞍スカイライン:2[MA]♀,25-VII-2022 d;2[KH]♂1[MA]♀,25-
VII-2022 e;2[MA]♀,25-VII-2022 i;2[MA]♀,25-VII-2022 j;
1[MA]♀,31-VII-2022 l;1♂,10-VIII-2022 a;1♂,10-VIII-2022 b;
1♀,10-VIII-2022 c;1♀,23-VII-2025 a. 平湯平湯峠:1[MA]♂,10-
VIII-2022 d. 久手平湯峠:1[MA]♂1[MA]♀,30-VIII-2020 c;
1[MA]♂,30-VIII-2020 d;1[MA]♀,30-VIII-2020 g;1[MA]♂,4-VIII-
2021 l.
- 110. *Eupithecia amplexata* Christoph ウストビナミシヤク**
乗鞍スカイライン:1♂,23-VII-2025 e.
- 111. *Eupithecia pernotata* Guenée オオウストビナミシヤク**
乗鞍スカイライン:1[MA]♂,23-VII-2025 b;1[MA]♂,23-VII-2025
h.
- 112. *Eupithecia veratraria* Herrich-Schäffer アルプスカバズジナミシヤク**
乗鞍スカイライン:1[MA]♀,25-VII-2022 j.
- 113. *Eupithecia jinboi* Inoue ジンボカバズジナミシヤク**
乗鞍スカイライン:1[MA]♂,25-VII-2022 d;1[KH]3[MA]♀,25-VII-
2022 e;2[MA]♀,25-VII-2022 i;1[MA]♀,25-VII-2022 j;1♀,5-VIII-
2022 a;1[MA]♀,10-VIII-2022 a;1[MA]♀,23-VII-2025 b;
2[MA]♀,23-VII-2025 e.
- 114. *Eupithecia selinata* Herrich-Schäffer オビカバズジナミシヤク**
乗鞍スカイライン:1[MA]♂1[MA]♀,23-VII-2025 b.
- 115. *Eupithecia consortaria* Leech クロモンカバズジナミシヤク**
乗鞍スカイライン:1[MA]♀,25-VII-2022 d;1[MA]♂,25-VII-2022
j;1[MA]♂,31-VII-2022 l;1[MA]♂2♀,23-VII-2025 b. 平湯平湯
峠:1[MA]♂,25-VII-2022 l;1[MA]♂,28-VIII-2022 h. 久手平湯峠:
1[MA]♂,4-VIII-2021 l.
- 116. *Eupithecia impavida* Vojnits ミヤマカバズジナミシヤク**
乗鞍スカイライン:1[MA]♀,31-VII-2022 e;1[MA]♀,31-VII-2022
l;4[MA]♀,23-VII-2025 h. 平湯平湯峠:1[MA]♀,16-VII-2021 b.
久手平湯峠:1[MA]♀,4-VIII-2021 l.
- 117. *Eupithecia tripunctaria* Herrich-Schäffer シロテンカバズジナミシヤク**
乗鞍スカイライン:1[MA]♀,25-VII-2022 e. 久手平湯峠:
2[MA]♀,10-VIII-2020 g.
- 118. *Eupithecia lariciata* (Freyer) ホソカバズジナミシヤク**
乗鞍スカイライン:1♂,29-VI-2022 a;1[MA]♀,29-VI-2022 h;
1[MA]♀,29-VI-2022 k;1[MA]♀,25-VII-2022 e;1[MA]♀,31-VII-
2022 c;1♂1♀,5-VIII-2022 a.
- 119. *Eupithecia tantilloides* Inoue マダラカバズジナミシヤク**
平湯平湯峠:1[MA]♀,29-V-2021 d.
- 120. *Eupithecia daemionata* Dietze ナカグロチビナミシヤク**
平湯平湯峠:1♂1♀,21-V-2018 a;1[MA]♀,21-V-2018 d;
1♂,21-V-2018 e.
- 121. *Gymnoscelis esakii* Inoue ケブカチビナミシヤク**
安房峠鞍部:1♂,9-X-2021 a.
- 122. *Chloroclystis v-ata* (Haworth) クロスジアオナミシヤク**

乗鞍スカイライン:1[MA]♂1[MA]♀,23-VII-2025 h.

123. *Pasiphila chloerata* (Mabille) クロフウスアオナミシヤク

平湯平湯峠:2[MA]♀,16-VII-2021 b.

124. *Pasiphila obscura* (West) ハラアカウスアオナミシヤク

乗鞍スカイライン:1♀,29-VI-2022 a;1[MA]♀,25-VII-2022 e. 平湯平湯峠:1[MA]♂,25-VII-2022 l.

125. *Pasiphila subcinctata* (Prout) ウラモンアオナミシヤク

乗鞍スカイライン:1♂,29-VI-2022 c.

126. *Pasiphila excisa* (Butler) ソトシロオビナミシヤク

乗鞍スカイライン:1[MA]♀,26-VIII-2021 b;3♂3♀,29-VI-2022 a;1[MA]♂1[MA]♀,29-VI-2022 k;1[MA]♂,25-VII-2022 d;1[MA]♀,25-VII-2022 i;1[MA]♂1[MA]♀,25-VII-2022 j;1[MA]♀,31-VII-2022 l;1♀,10-VIII-2022 c;2[MA]♂2[MA]1♀,23-VII-2025 b;1[MA]♀,23-VII-2025 c;1[MA]2♂1[MA]1♀,23-VII-2025 e;1[MA]♂,18-VIII-2025 e. 平湯平湯峠:1[MA]♂,11-IX-2021 e.

127. *Melanthia procellata* (Denis & Schiffmüller) ナカジロナミシヤク

久手平湯峠:1♂,10-VIII-2020 g;1♂,30-VIII-2020 g.

LASIOCAMPOIDEA カレハガ上科

LASIOCAMPIDAE カレハガ科

Gastropachinae ホシカレハ亜科

1. *Gastropacha orientalis* Sheljuzhko カレハガ

乗鞍スカイライン:1♂,31-VII-2022 l;1♂,5-VIII-2022 a;1♂,10-VIII-2022 c;1♀,5-VII-2025 a;1♂,23-VII-2025 c;1♂,23-VII-2025 d;1♂,23-VII-2025 f;1[E]♂,23-VII-2025 h. 平湯平湯峠:1♂,4-VIII-2021 c.

2. *Cosmotriche lobulina* (Denis & Schiffmüller) タカムクカレハ

乗鞍スカイライン:5♂,9-VI-2022 a;3♂,9-VI-2022 b;9♂,29-VI-2022 a;11♂,29-VI-2022 b;6♂,29-VI-2022 c;2♂,29-VI-2022 d;4♂,29-VI-2022 e;5♂,29-VI-2022 g;1♀,29-VI-2022 i;1♂,29-VI-2022 j;2♂,29-VI-2022 k;2♂,25-VII-2022 a;1♂,25-VII-2022 b;2♂,25-VII-2022 j;1♂,5-VII-2025 a. 平湯平湯峠:1♂,25-VII-2022 m.

3. *Euthrix potatoria* (Linnaeus) ヨシカレハ

乗鞍スカイライン:1♂,29-VI-2022 d;1♂,25-VII-2022 a;1♂,25-VII-2022 c;1[KH]♂,25-VII-2022 d;2[KH]♂,25-VII-2022 e;3♂,25-VII-2022 j;6♂,31-VII-2022 e;9♂,31-VII-2022 h;3♂,31-VII-2022 i;1♂1♀,31-VII-2022 j;6♂,31-VII-2022 l;6♂,31-VII-2022 m;3♂,5-VIII-2022 a;1♀,10-VIII-2022 c;1♂,5-VII-2025 b;3♂,23-VII-2025 b;1♂1♀,23-VII-2025 c;1[E]♂,23-VII-2025 e;29[E]♂,23-VII-2025 h;2♂1♀,18-VIII-2025 a;3♂,18-VIII-2025 b;2♂,18-VIII-2025 f;1♂,18-VIII-2025 g;3♂,18-VIII-2025 h. 平湯平湯峠:1♂,16-VII-2021 b;1♂,4-VIII-2021 c;1♀,4-VIII-2021 e;14♂,4-VIII-2021 g;1♂,4-VIII-2021 h;7♂1♀,25-VII-2022 l;9[KH]♂,25-VII-2022 m;2[KH]♂,10-VIII-2022 d;11[KH]♂7[KH]♀,10-VIII-2022 f. 久手平湯峠:1♂,20-VIII-2019 b;6♂,10-VIII-2020 a;7♂,10-VIII-2020 c;2♂1♀,10-VIII-2020 g;21♂,4-VIII-2021 k.

Lasiocampinae マツカレハ亜科

1. *Somadasys brevivenis* (Butler) ギンモンカレハ

乗鞍スカイライン:1♂,29-VI-2022 b. 平湯平湯峠:1♂,26-V-2019 a;1♂,29-V-2021 b;1♂1♀,16-VII-2021 b;1♂,29-VI-2022 l;2♂,29-VI-2022 m;2♂,22-VI-2025 a.

2. *Amurilla subpurpurea* (Butler) スカシカレハ

乗鞍スカイライン:2♂,9-VI-2022 b;1♂,29-VI-2022 e;1♂,25-VII-2022 c;1[KH]♂,25-VII-2022 d;4♂,25-VII-2022 g;1♂,25-VII-2022 k;1♂,31-VII-2022 e;2♂,31-VII-2022 h;1♀,31-VII-2022 l;3♂,5-VIII-2022 a;2♂,6-VIII-2022 a;2♂,6-VIII-2022 b;1♂,10-VIII-2022 c;2♂,23-VII-2025 a. 平湯平湯峠:1♂,16-VII-2021 a;2♂,4-VIII-2021 a. 久手平湯峠:1♀,10-VIII-2020 e;1♀,10-VIII-2020 f.

3. *Odonestis pruni* (Linnaeus) リンゴカレハ

乗鞍スカイライン:1♂,10-VIII-2022 c. 平湯平湯峠:1♂,16-VII-2021 b;1♂,4-VIII-2021 a;1♂,18-VIII-2025 i. 久手平湯峠:1♂,10-VIII-2020 e.

4. *Dendrolimus spectabilis* (Butler) マツカレハ

乗鞍スカイライン:1♂,29-VI-2022 j;1[KH]♂,25-VII-2022 d;1♂,25-VII-2022 k;1♂,31-VII-2022 e;1♂,10-VIII-2022 c;1♂,23-VII-2025 b;2♂,23-VII-2025 c;1♂,23-VII-2025 e;15[E]♂,23-VII-2025 h. 平湯平湯峠:1♀,16-VII-2021 b;1♂,4-VIII-2021 b;2♂,4-VIII-2021 c.

5. *Dendrolimus superans* (Butler) ツガカレハ

乗鞍スカイライン:1♂,25-VII-2022 c;1♂,31-VII-2022 h;1♂,5-VIII-2022 a;1♂1♀,6-VIII-2022 b;1♂,5-VII-2025 a;2♂,23-VII-2025 a;1♂,23-VII-2025 d;1♂,18-VIII-2025 a;1♂,18-VIII-2025 h. 平湯平湯峠:1♂,4-VIII-2021 h. 久手平湯峠:1♂,10-VIII-2020 e.

6. *Kunugia undans* (Walker) クヌギカレハ

平湯平湯峠:1♂,29-IX-2023 a.

7. *Takanea miyakei* Wileman ミヤケカレハ

乗鞍スカイライン:1[KH]♂,25-VII-2022 e;1♂,25-VII-2022 f;3♂,31-VII-2022 e;2[E]3♂,31-VII-2022 h;3♂,31-VII-2022 j;1[E]2♂,31-VII-2022 l;9♂,5-VIII-2022 a;2♂,6-VIII-2022 a;5♂,6-VIII-2022 b;1♂,10-VIII-2022 c;1♂,5-VII-2025 a;2♂,23-VII-2025 a;2♂,23-VII-2025 b;1♂,23-VII-2025 c;1♂,23-VII-2025 e;42[E]♂,23-VII-2025 h;1♂,18-VIII-2025 a;1♂,18-VIII-2025 g. 平湯平湯峠:1♂,16-VII-2021 c;2♂,4-VIII-2021 a;1♂,4-VIII-2021 c;1♂,4-VIII-2021 i. 久手平湯峠:3♂,10-VIII-2020 f.

BOMBYCOIDEA カイコガ上科

EUPTEROTIDAE オビガ科

1. *Apha aequalis* (Felder) オビガ

乗鞍スカイライン:1♂,31-VII-2022 g;1♂,23-VII-2025 b. 安房峠 鞍部:1♂,9-X-2021 a.

BOMBYCIDAE カイコガ科

1. *Oberthueria falcigera* (Butler) オオクワゴモドキ

乗鞍スカイライン:1♂,9-VI-2022 b;1♂,29-VI-2022 b;2♂,29-VI-2022 e;1♂,29-VI-2022 h;1♂,29-VI-2022 k. 平湯平湯峠:1♂,22-VI-2025 a. 久手平湯峠:1♂,10-VIII-2020 e.

SATURNIIDAE ヤママユガ科

Saturniinae ヤママユガ亜科

1. *Antheraea yamamai* (Guérin-Ménéville) ヤママユ

平湯平湯峠:1♀,18-VIII-2025 i. 久手平湯峠:1♀,30-VIII-2020 f.

2. *Saturnia jonasii* (Butler) ヒメヤママユ

乗鞍スカイライン:1[KH]♂,11-IX-2021 b;1[KH]♂,28-VIII-2022 f;1♂,6-IX-2025 a. 平湯平湯峠:1♂1♀,26-V-2019 a;1♂,30-VIII-2020 a;1♂,5-X-2020 a;1♀,5-X-2020 c;3♂,5-X-2020 f;1♀,11-IX-2021 e;2♀,29-IX-2021 a;1♀,6-X-2021 b;21♂,6-X-

2021 c; 2♂, 29-IX-2023 a; 1♂1♀, 24-IX-2025 b. 久手平湯峠:
1♀, 30-VIII-2020 f; 1♂, 5-X-2020 g; 2♂1♀, 5-X-2020 h;
19♂2♀, 29-IX-2021 d. 安房峠鞍部: 1♂, 9-X-2021 a; 4♂, 9-X-
2021 b.

3. *Saturnia japonica* (Moore) クスサン

安房峠鞍部: 1♀, 9-X-2021 a.

4. *Rhodinia jankowskii* (Oberthür) クロウスタビガ

平湯平湯峠: 1♂, 5-X-2020 a; 1♂, 5-X-2020 c; 1♀, 29-IX-2021 a;
2♂1♀, 6-X-2021 a; 1♂, 6-X-2021 b; 1♂, 6-X-2021 c. 安房峠鞍
部: 3♂, 9-X-2021 b.

5. *Actias aliena* (Butler) オオミズアオ

乗鞍スカイライン: 1♂, 29-VI-2022 b; 1♂, 29-VI-2022 e; 2♂, 29-
VI-2022 h; 1♂, 29-VI-2022 k; 1♂1♀, 5-VII-2025 b; 1♂, 23-VII-
2025 a. 平湯平湯峠: 1♂, 16-VII-2021 a; 1♂, 16-VII-2021 b;
1♂, 16-VII-2021 c; 1♂, 4-VIII-2021 b.

Aglinae エゾヨツメ亜科

1. *Aglia japonica* Leech エゾヨツメ

乗鞍スカイライン: 1♂, 9-VI-2022 b; 1♂, 29-VI-2022 a; 1♂, 29-
VI-2022 b; 1♂, 29-VI-2022 c; 1♂, 29-VI-2022 d; 1♀, 29-VI-2022
e; 1♂, 29-VI-2022 g; 1♂, 29-VI-2022 h; 1♂, 29-VI-2022 i; 1♂, 29-
VI-2022 j; 1♂, 29-VI-2022 k. 平湯平湯峠: 1♂, 21-V-2018 a;
1♂1♀, 21-V-2018 b; 1♂, 21-V-2018 e; 1♂, 29-V-2021 b;
1♂, 29-V-2021 d. 久手平湯峠: 1♂, 21-V-2018 g.

BRAHMAEIDAE イボタガ科

1. *Brahmaea japonica* Butler イボタガ

平湯平湯峠: 1♂, 21-V-2018 b; 1♂, 21-V-2018 e; 1♂, 29-V-2021
b; 1♂, 29-V-2021 c.

SPHINGIDAE スズメガ科

Sphinginae スズメガ亜科

1. *Agrius convolvuli* (Linnaeus) エビガラスズメ

乗鞍スカイライン: 2♂, 26-VIII-2021 c; 1[KH]♂, 11-IX-2021 b;
1♂, 5-VIII-2022 a; 1♀, 6-VIII-2022 b; 1♂, 5-VII-2025 a; 1♂, 18-VIII-
2025 e. 平湯平湯峠: 1♂, 29-IX-2023 a.

2. *Meganoton analis* (Felder) エゾシモフリズメ

乗鞍スカイライン: 1♂, 9-VI-2022 c; 1♀, 29-VI-2022 a; 1♀, 29-
VI-2022 b; 1♂1♀, 29-VI-2022 e; 1♂, 29-VI-2022 k; 1♂, 31-VII-
2022 k; 1♂, 5-VII-2025 a; 1♂, 5-VII-2025 b; 1♂, 23-VII-2025 a.
平湯平湯峠: 1♂, 4-VIII-2021 b; 1♂, 4-VIII-2021 c.

3. *Sphinx caliginea* (Butler) クロスズメ

乗鞍スカイライン: 1♀, 29-VI-2022 e; 1♂, 23-VII-2025 a.

4. *Kentrochrysalis consimilis* Rothschild & Jordan クロテンケンモ
ンズズメ

平湯平湯峠: 1♂, 16-VII-2021 b; 4♂, 29-VI-2022 m.

5. *Dolbina tancrei* Staudinger サザナミスズメ

乗鞍スカイライン: 1♂, 29-VI-2022 h.

Smerinthinae ウチスズメ亜科

1. *Marumba gaschkewitschii* (Bremer & Grey) モモスズメ

乗鞍スカイライン: 1♂, 29-VI-2022 h. 平湯平湯峠: 1♂, 16-VII-
2021 b.

2. *Marumba jankowskii* (Oberthür) ヒメクチバスズメ

乗鞍スカイライン: 1♂, 31-VII-2022 h. 平湯平湯峠: 1♂, 21-V-
2018 e; 1♂, 29-V-2021 a; 1♂, 16-VII-2021 b; 8♂, 29-VI-2022 m;
1♂, 25-VII-2022 l; 1[KH]♂, 25-VII-2022 m.

3. *Marumba sperchius* (Ménétrières) クチバスズメ

乗鞍スカイライン: 1♂, 29-VI-2022 k.

4. *Mimas christophi* (Staudinger) ヒサゴスズメ

乗鞍スカイライン: 1♂, 29-VI-2022 b; 2♂, 29-VI-2022 e; 1♂, 29-
VI-2022 h; 1♂, 29-VI-2022 k; 2♂, 5-VII-2025 a; 1♂, 5-VII-2025
b. 平湯平湯峠: 1♂, 16-VII-2021 b.

5. *Callambulyx tatarinovii* (Bremer & Grey) ウンモンズズメ

平湯平湯峠: 1♂, 16-VII-2021 b.

6. *Laothoe amurensis* (Staudinger) ノコギリズズメ

乗鞍スカイライン: 1♂, 29-VI-2022 e; 1♂, 5-VII-2025 a.

7. *Phyllosphingia dissimilis* (Bremer) エソズズメ

乗鞍スカイライン: 1♂, 5-VII-2025 b; 1[E]♂, 23-VII-2025 h. 平湯
平湯峠: 1♂, 16-VII-2021 b; 1♂, 4-VIII-2021 b; 1♀, 4-VIII-2021 c;
7♂1♀, 29-VI-2022 m; 1♂, 25-VII-2022 l.

Macroglossinae ホウジャク亜科

1. *Ampelophaga rubiginosa* Bremer & Grey クルマスズメ

平湯平湯峠: 1♂, 16-VII-2021 c; 1♂, 4-VIII-2021 c; 1♂, 4-VIII-
2021 e.

2. *Acosmeryx naga* (Moore) ハネナガブドウズズメ

平湯平湯峠: 1♂, 29-V-2021 a; 1♂, 29-V-2021 d.

3. *Macroglossum saga* Butler クロホウジャク

乗鞍スカイライン: 1♂, 29-VI-2022 b; 1♂, 29-VI-2022 e; 1♂, 29-
VI-2022 h; 1♂, 23-VII-2025 a; 1♂, 18-VIII-2025 a; 1♂, 18-VIII-
2025 e. 平湯平湯峠: 1♂, 21-V-2018 b; 1♂, 6-X-2021 b.

4. *Theretra oldenlandiae* (Fabricius) セスジズズメ

乗鞍スカイライン: 1♂, 26-VIII-2021 c.

5. *Theretra japonica* (Boisduval) コスズメ

乗鞍スカイライン: 1♂, 23-VII-2025 a; 1♂, 23-VII-2025 b.

6. *Rhagastis trilineata* Matsumura ミスジビロードズズメ

平湯平湯峠: 1♂, 4-VIII-2021 b.

NOCTUOIDEA ヤガ上科

NOTODONTIDAE シヤチホコガ科

Pygaerinae ツマアカシヤチホコ亜科

1. *Clostera anachoreta* Denis & Schiffermüller ツマアカシヤチホコ

乗鞍スカイライン: 1♂, 23-VII-2025 a. 平湯平湯峠: 1[E]♂, 10-
VIII-2022 e.

2. *Clostera albostigma* Fitch ニセツマアカシヤチホコ

乗鞍スカイライン: 1[E]♂, 10-VIII-2022 c; 1[E]♂, 23-VII-2025 b;
1[E]♂, 23-VII-2025 h. 平湯平湯峠: 1♂, 21-V-2018 b; 2♀, 26-V-
2019 a; 1[E]♂, 10-VIII-2022 e; 1[E]♂, 10-VIII-2022 g. 久手平湯
峠: 1♂, 20-VIII-2019 b; 2♂, 10-VIII-2020 a; 2♂, 10-VIII-2020 c;
1♂, 30-VIII-2020 e.

3. *Micromelalopha troglodyta* (Graeser) ヒナシヤチホコ

乗鞍スカイライン: 1♂, 29-VI-2022 e; 1♂, 29-VI-2022 j. 平湯平湯
峠: 1♀, 16-VII-2021 a; 1♂, 16-VII-2021 d; 1♂, 4-VIII-2021 a;
1♂, 29-VI-2022 l; 1♂, 18-VIII-2025 j. 久手平湯峠: 1♂, 10-VIII-
2020 f.

4. *Gonoclostera timoniorum* (Bremer) クワゴモドキシヤチホコ

乗鞍スカイライン: 1♂, 29-VI-2022 g. 平湯平湯峠: 1♂, 29-V-
2021 b; 2♂, 16-VII-2021 a; 2♂, 29-VI-2022 l; 1♂, 25-VII-2022 l.
久手平湯峠: 3♂, 4-VIII-2021 k.

Notodontinae ウチキシヤチホコ亜科

1. *Furcula bicuspis* (Borkhausen) ホシナカグロモクメシヤチホコ

- 乗鞍スカイライン:3♂,9-VI-2022 b;3♂,29-VI-2022 a;2♂,29-VI-2022 b;4♂1♀,29-VI-2022 e;2♂,29-VI-2022 g;1♂1♀,29-VI-2022 j;2♂,25-VII-2022 a;1♂,25-VII-2022 c;1♂,5-VII-2025 a;1♂,23-VII-2025 a;1♂,23-VII-2025 f;1[E]♂,23-VII-2025 h. 平湯平湯峠:1♂,21-V-2018 b;2♂,21-V-2018 c;1♂,16-VII-2021 a;1♂,16-VII-2021 d.
2. *Furcula furcula* (Clerck) ナカグロモクメシヤチホコ
平湯平湯峠:1♂,21-V-2018 b.
3. *Cerura felina* (Butler) モクメシヤチホコ
久手平湯峠:1♂,21-V-2018 g.
4. *Harpia umbrosa* (Staudinger) ギンシヤチホコ
平湯平湯峠:1♂,16-VII-2021 a.
5. *Gluphisia crenata* (Esper) コフタオビシヤチホコ
平湯平湯峠:1♂,26-V-2019 a;1♀,4-VIII-2021 c. 久手平湯峠:1♂1♀,10-VIII-2020 f.
6. *Ptilodon robusta* (Matsumura) エグリシヤチホコ
乗鞍スカイライン:2♂,9-VI-2022 b;1♂,29-VI-2022 c;1♂,29-VI-2022 e;2♂1♀,29-VI-2022 g;2♂,29-VI-2022 i;1♂1♀,29-VI-2022 j;1♂,25-VII-2022 a;2♂,25-VII-2022 c;1[E]♂,31-VII-2022 f;1[E]♂,31-VII-2022 h;1♂,5-VII-2025 a;2[E]♂,23-VII-2025 b;1[E]♂,23-VII-2025 h;1♂,18-VIII-2025 c. 平湯平湯峠:1♂,21-V-2018 b;1♂,21-V-2018 e;1♀,29-V-2021 b;2♀,16-VII-2021 a;2♂,4-VIII-2021 a;2♂,4-VIII-2021 g;2♂,4-VIII-2021 h;1♀,11-IX-2021 d;4♂,6-X-2021 c;2♂,29-VI-2022 l;4♂1♀,29-VI-2022 m;3♂,25-VII-2022 l;6♂,25-VII-2022 m;1[E]♂,10-VIII-2022 g;1[E]♂,28-VIII-2022 k;2♂2♀,18-VIII-2025 i;11♂1♀,18-VIII-2025 j. 久手平湯峠:1♂,10-VIII-2020 c;3♂1♀,10-VIII-2020 f;1♂,10-VIII-2020 g;2♂,30-VIII-2020 f.
7. *Ptilodon jezoensis* (Matsumura) エゾエグリシヤチホコ
乗鞍スカイライン:1[E]♀,23-VII-2025 c. 平湯平湯峠:1♂,21-V-2018 a;1♀,21-V-2018 b;1♀,21-V-2018 c;3♂,29-V-2021 c;1♂,29-VI-2022 l;15♂,29-VI-2022 m;4[E]♂,10-VIII-2022 g;1♀,18-VIII-2025 i;11♂,18-VIII-2025 j. 久手平湯峠:1♂,20-VIII-2019 b;1♂1♀,10-VIII-2020 a;1♂,10-VIII-2020 c;1♀,10-VIII-2020 f;1♂,30-VIII-2020 c;1♂1♀,30-VIII-2020 f.
8. *Ptilodon hoegei* (Graeser) スジエグリシヤチホコ
久手平湯峠:1♂,10-VIII-2020 g.
9. *Ptilodon okanoi* (Inoue) クロエグリシヤチホコ
乗鞍スカイライン:1♂,9-VI-2022 b;1♂,29-VI-2022 b. 平湯平湯峠:1♂,29-V-2021 c.
10. *Lophontsia cuculus* (Bang-Haas) ウスツマシヤチホコ
平湯平湯峠:2♂,16-VII-2021 a;2♂,29-VI-2022 l;7♂,25-VII-2022 l;1♂,25-VII-2022 m;1♂,18-VIII-2025 i;3♂,18-VIII-2025 j. 久手平湯峠:1♂,10-VIII-2020 f.
11. *Lophontsia pryrei* (Butler) プライヤエグリシヤチホコ
乗鞍スカイライン:1[E]♂,23-VII-2025 b.
12. *Odontesia sieversii* (Ménétrières) シーベルスシヤチホコ
平湯平湯峠:1♂,21-V-2018 a;1♂,21-V-2018 b;2♂,21-V-2018 c;1♂,21-V-2018 e. 久手平湯峠:1♂,21-V-2018 g.
13. *Odontesia marumoi* Inoue コクシエグリシヤチホコ
乗鞍スカイライン:5♂2♀,9-VI-2022 a;3♂1♀,29-VI-2022 a;5♂1♀,29-VI-2022 b;1♂,29-VI-2022 c;1♀,29-VI-2022 d;1♀,29-VI-2022 e;1♀,29-VI-2022 j. 平湯平湯峠:1♂,21-V-2018 a;3♂,21-V-2018 b;4♂,21-V-2018 c;3♂,21-V-2018 e.
14. *Leucodonta bicoloria* (Denis & Schiffermüller) モンキシロシヤチホコ
乗鞍スカイライン:5♂1♀,9-VI-2022 a;2♂,9-VI-2022 b;1♂,9-VI-2022 c;3♂,29-VI-2022 b;10♂,29-VI-2022 c;2♂,29-VI-2022 d;1♀,29-VI-2022 e;1♂,29-VI-2022 f;3♂1♀,29-VI-2022 g;5♂,29-VI-2022 i;5♂,29-VI-2022 j;3♂,25-VII-2022 a;15♂,25-VII-2022 c;4♂,25-VII-2022 e;2♂,25-VII-2022 i;2♂,25-VII-2022 j;1[E]♂,31-VII-2022 h;2♂,5-VIII-2022 a;1♂,5-VII-2025 a;1♂,23-VII-2025 a;10[E]♂,23-VII-2025 b;1[E]♂,23-VII-2025 c;1♂,23-VII-2025 f;2[E]♂,23-VII-2025 h. 平湯平湯峠:1♂,21-V-2018 a;2♂,21-V-2018 b;1♂,21-V-2018 c;1♂,16-VII-2021 a;6♂,29-VI-2022 l;2♂,29-VI-2022 m;1♂,25-VII-2022 l.
15. *Himeropteryx miraculosa* (Staudinger) キエグリシヤチホコ
乗鞍スカイライン:2♀,24-IX-2025 a. 平湯平湯峠:1♂,5-X-2020 a;3♂,29-IX-2021 a;2♂1♀,6-X-2021 a;2♂,29-IX-2023 a;1♂,24-IX-2025 b. 久手平湯峠:1♂2♀,29-IX-2021 c;1♂,29-IX-2021 d. 安房峠鞍部:1♀,9-X-2021 a.
16. *Ptilophora jezoensis* (Matsumura) エゾクシヒゲシヤチホコ
平湯平湯峠:1♂,5-X-2020 a;1♀,6-X-2021 a;2♂1♀,6-X-2021 c;1♂,29-IX-2023 a.
17. *Ptilophora nohirae* (Matsumura) クシヒゲシヤチホコ
平湯平湯峠:1♂,18-XI-2021 c;1♂,18-XI-2021 d.
18. *Zaranga permagna* (Butler) アオバシヤチホコ
乗鞍スカイライン:1♂,29-VI-2022 g. 平湯平湯峠:2♂,29-V-2021 b;2♂,18-VIII-2025 i.
19. *Phalerodonta manleyi* (Leech) オオトビモンシヤチホコ
乗鞍スカイライン:2♂,11-IX-2021 c;1[E]♂,6-IX-2025 a. 平湯平湯峠:1♂,5-X-2020 a;2♂,11-IX-2021 d;3♂,29-IX-2021 a;1♂,6-X-2021 a;1♂,6-X-2021 c;3♂1♀,29-IX-2023 a;1♂,24-IX-2025 b. 久手平湯峠:2♂,5-X-2020 g;3♂,29-IX-2021 d. 安房峠鞍部:1♀,9-X-2021 a.
20. *Spatialia jezoensis* Wileman & South エゾギンモンシヤチホコ
乗鞍スカイライン:1♀,29-VI-2022 e;1♂,29-VI-2022 g;1♂,5-VII-2025 a. 平湯平湯峠:3♂,16-VII-2021 a;1♂,4-VIII-2021 a;1♂,4-VIII-2021 h;1♂,29-VI-2022 l;1♂,25-VII-2022 l.
21. *Spatialia dives* Oberthür ギンモンシヤチホコ
平湯平湯峠:1♂,29-VI-2022 l;1♂,18-VIII-2025 i.
22. *Fusapteryx ladislai* (Oberthür) シロスジエグリシヤチホコ
乗鞍スカイライン:1♂,29-VI-2022 e;1♂1♀,29-VI-2022 j;2[E]♂,31-VII-2022 e;1[E]♂,31-VII-2022 f;1♀,23-VII-2025 a;3[E]♂,23-VII-2025 b;1[E]♀,23-VII-2025 c;1♂,18-VIII-2025 b. 平湯平湯峠:1♂,29-VI-2022 l;23♂,29-VI-2022 m;1♂,25-VII-2022 l;2♂,25-VII-2022 m;7[E]♂,10-VIII-2022 g;2♂,18-VIII-2025 i;18♂,18-VIII-2025 j. 久手平湯峠:2♂,20-VIII-2019 b;2♂,10-VIII-2020 a;1♂,10-VIII-2020 c;1♂,10-VIII-2020 f;1♂,10-VIII-2020 g.
23. *Hagapteryx admirabilis* (Staudinger) ハガタエグリシヤチホコ
乗鞍スカイライン:2♂,29-VI-2022 e;2♂,29-VI-2022 g;3♂,29-VI-2022 j;1♂,31-VII-2022 b;2[E]♂,31-VII-2022 e;3[E]♂,31-VII-2022 f;1♂,31-VII-2022 j;1♂,31-VII-2022 k;3[E]♂,31-VII-2022 l;1♂,5-VIII-2022 a;1♂,5-VII-2025 a;3♂,23-VII-2025 a;2[E]♂,23-VII-2025 b;1[E]♂,23-VII-2025 c;28[E]♂,23-VII-2025

- h. 平湯平湯峠: 6♂, 16-VII-2021 a; 1♂, 16-VII-2021 d; 4♂, 4-VIII-2021 a; 11♂, 4-VIII-2021 g; 1♀, 4-VIII-2021 h; 1♂, 29-VI-2022 l; 4♂, 29-VI-2022 m; 11♂, 25-VII-2022 l; 2♂, 25-VII-2022 m; 1♂, 18-VIII-2025 j. 久手平湯峠: 1♂, 10-VIII-2020 a; 2♂, 10-VIII-2020 c; 9♂, 10-VIII-2020 f; 4♂, 4-VIII-2021 k.
- 24. *Ellida arcuata* (Alphéraky) ユミモンシヤチホコ**
平湯平湯峠: 1♂, 29-V-2021 b.
- 25. *Ellida viridimixta* (Bremer) シロテンシヤチホコ**
乗鞍スカイライン: 2♂, 29-VI-2022 j; 1♂, 5-VII-2025 a. 平湯平湯峠: 1♂, 21-V-2018 a; 3♂, 21-V-2018 b; 4♂, 21-V-2018 c; 1♂, 21-V-2018 e; 2♂, 26-V-2019 a; 1♂, 29-V-2021 b; 1♂, 1♀, 16-VII-2021 a; 1♂, 16-VII-2021 d; 1♂, 4-VIII-2021 c; 1♂, 4-VIII-2021 h; 9♂, 29-VI-2022 l; 2♂, 29-VI-2022 m; 2♂, 25-VII-2022 l; 1♂, 25-VII-2022 m. 久手平湯峠: 1♂, 10-VIII-2020 f; 1♂, 4-VIII-2021 k. 安房峠鞍部: 1♂, 9-X-2021 a.
- 26. *Hupodonta corticalis* Butler カバヒロモクメシヤチホコ**
乗鞍スカイライン: 1♂, 26-VIII-2021 c; 1♂, 31-VII-2022 b; 1[E]♂, 10-VIII-2022 c; 1[E]♀, 23-VII-2025 h; 1♂, 18-VIII-2025 a; 1♂, 18-VIII-2025 b; 1♂, 18-VIII-2025 c. 平湯平湯峠: 1♂, 4-VIII-2021 a; 1♂, 11-IX-2021 d; 5♂, 25-VII-2022 m; 1[E]♂, 10-VIII-2022 e; 1[E]♂, 10-VIII-2022 g; 1♂, 18-VIII-2025 i; 1♂, 18-VIII-2025 j. 久手平湯峠: 1♂, 20-VIII-2019 c; 2♂, 10-VIII-2020 a; 1♂, 10-VIII-2020 c; 1♂, 1♀, 10-VIII-2020 f; 1♂, 1♀, 30-VIII-2020 e; 1♂, 30-VIII-2020 f; 1♀, 30-VIII-2020 g; 2♂, 4-VIII-2021 k.
- 27. *Hupodonta lignea* Matsumura スジモクメシヤチホコ**
乗鞍スカイライン: 1[E]♂, 31-VII-2022 f; 1[E]♂, 10-VIII-2022 c. 平湯平湯峠: 2♂, 20-VIII-2019 a; 1♀, 4-VIII-2021 a; 5♂, 4-VIII-2021 g; 7♂, 25-VII-2022 m; 12[E]♂, 10-VIII-2022 g; 2[E]♂, 28-VIII-2022 i; 4[E]♂, 28-VIII-2022 k; 6♂, 18-VIII-2025 i; 20♂, 18-VIII-2025 j. 久手平湯峠: 6♂, 20-VIII-2019 b; 2♂, 20-VIII-2019 c; 2♂, 10-VIII-2020 a; 3♂, 10-VIII-2020 f; 2♂, 1♀, 30-VIII-2020 f; 1♂, 4-VIII-2021 k.
- 28. *Nerice bipartita* Butler ナカスジシヤチホコ**
乗鞍スカイライン: 1♂, 29-VI-2022 j; 2♂, 25-VII-2022 c; 1♂, 25-VII-2022 g; 1[E]♂, 31-VII-2022 e; 1[E]♂, 31-VII-2022 h; 1♂, 31-VII-2022 j; 1♂, 5-VII-2025 a; 1♂, 23-VII-2025 a; 1[E]♂, 23-VII-2025 b; 1[E]♂, 23-VII-2025 c; 3[E]♂, 23-VII-2025 h. 平湯平湯峠: 2♂, 16-VII-2021 a; 1♂, 4-VIII-2021 a; 1♂, 29-VI-2022 m. 久手平湯峠: 1♂, 10-VIII-2020 f.
- 29. *Nerice shigerosugii* Schirtlmeister シロスジシヤチホコ**
乗鞍スカイライン: 1[E]♀, 23-VII-2025 c.
- 30. *Notodonta stigmatica* Matsumura トビスジシヤチホコ**
乗鞍スカイライン: 1♂, 1♀, 29-VI-2022 g; 1♂, 29-VI-2022 j; 1♂, 5-VII-2025 a. 平湯平湯峠: 1♂, 21-V-2018 b; 1♂, 29-V-2021 b; 1♂, 29-V-2021 d; 2♂, 4-VIII-2021 h; 2♂, 29-VI-2022 l. 久手平湯峠: 2♂, 20-VIII-2019 b; 1♂, 10-VIII-2020 a; 1♂, 10-VIII-2020 f.
- 31. *Notodonta dembowskii* Oberthür ウチキシヤチホコ**
乗鞍スカイライン: 1♂, 29-VI-2022 b; 2♂, 29-VI-2022 e; 2♂, 29-VI-2022 g; 4♂, 29-VI-2022 j; 2♂, 25-VII-2022 a; 6♂, 1♀, 25-VII-2022 c; 1♂, 25-VII-2022 e; 1♂, 25-VII-2022 i; 6♂, 25-VII-2022 j; 3♂, 31-VII-2022 b; 1♂, 31-VII-2022 d; 2[E]♂, 31-VII-2022 e; 2[E]♂, 31-VII-2022 h; 2♂, 31-VII-2022 j; 1♀, 5-VIII-2022 a; 1♀, 6-VIII-2022 a; 2[E]♂, 10-VIII-2022 c; 2♂, 5-VII-2025 a; 3♂, 1♀, 23-VII-2025 a; 4[E]♂, 23-VII-2025 b; 1[E]♂, 23-VII-2025 h; 3♂, 18-VIII-2025 c; 1♂, 18-VIII-2025 f. 平湯平湯峠: 1♂, 29-V-2021 b; 2♂, 16-VII-2021 a; 1♂, 4-VIII-2021 h; 1♂, 4-VIII-2021 i; 1♂, 18-VIII-2025 j.
- 32. *Notodonta torva* (Hübner) トビマダラシヤチホコ**
乗鞍スカイライン: 1♀, 29-VI-2022 j. 平湯平湯峠: 1♂, 29-VI-2022 l; 3♂, 5♀, 18-VIII-2025 j.
- 33. *Pheosia rimosa* Packard シロジマシヤチホコ**
乗鞍スカイライン: 2♂, 9-VI-2022 a; 1♂, 9-VI-2022 b; 1♀, 29-VI-2022 a; 1♂, 29-VI-2022 e; 2♂, 29-VI-2022 g; 1♂, 29-VI-2022 j; 2♀, 25-VII-2022 a; 1♂, 25-VII-2022 j; 1♂, 25-VII-2022 k; 1♂, 31-VII-2022 b; 1[E]♂, 31-VII-2022 e; 10[E]♂, 31-VII-2022 h; 2♂, 31-VII-2022 i; 2♀, 31-VII-2022 j; 1♂, 5-VIII-2022 a; 1♀, 6-VIII-2022 a; 1♂, 6-VIII-2022 b; 2[E]♂, 10-VIII-2022 c; 1♂, 5-VII-2025 a; 1♂, 1♀, 23-VII-2025 a; 1[E]♂, 23-VII-2025 b; 1♀, 18-VIII-2025 a. 平湯平湯峠: 1♂, 29-V-2021 b.
- 34. *Shachia circumscripta* (Butler) ニッコウシヤチホコ**
乗鞍スカイライン: 1♀, 29-VI-2022 b; 1♂, 29-VI-2022 g; 1♂, 29-VI-2022 j; 1[E]♂, 23-VII-2025 h. 平湯平湯峠: 1♂, 16-VII-2021 a; 2♂, 16-VII-2021 d; 5♂, 29-VI-2022 m.
- 35. *Cnethodonta griseescens* Staudinger バイバラシロシヤチホコ**
乗鞍スカイライン: 1♂, 29-VI-2022 a; 3♂, 29-VI-2022 b; 1♂, 29-VI-2022 c; 2♂, 29-VI-2022 d; 4♂, 29-VI-2022 g; 5♂, 29-VI-2022 i; 7♂, 29-VI-2022 j; 2[E]♂, 28-VIII-2022 g; 2♂, 5-VII-2025 a. 平湯平湯峠: 1♂, 20-VIII-2019 a; 1♂, 29-V-2021 b; 3♂, 29-VI-2022 l; 2♂, 29-VI-2022 m; 2♂, 25-VII-2022 l; 29♂, 18-VIII-2025 i; 13♂, 18-VIII-2025 j. 久手平湯峠: 1♀, 20-VIII-2019 b; 1♂, 20-VIII-2019 c.
- 36. *Cnethodonta japonica* Sugi シロシヤチホコ**
乗鞍スカイライン: 1♂, 9-VI-2022 c; 1♀, 29-VI-2022 b; 1♂, 25-VII-2022 g; 1♂, 5-VII-2025 a; 1[E]♂, 23-VII-2025 c; 1[E]♂, 23-VII-2025 h. 平湯平湯峠: 5♂, 29-V-2021 c; 3♂, 16-VII-2021 a; 1[E]♂, 16-VII-2021 b; 1♂, 4-VIII-2021 a; 1♂, 4-VIII-2021 h. 久手平湯峠: 1♂, 10-VIII-2020 f.
- 37. *Stauropus fagi* (Linnaeus) シヤチホコガ**
乗鞍スカイライン: 2♂, 9-VI-2022 b; 1♂, 9-VI-2022 c; 1♂, 29-VI-2022 a; 1♂, 29-VI-2022 b; 1♂, 29-VI-2022 e; 1♂, 29-VI-2022 g; 1♂, 29-VI-2022 i; 2♂, 23-VII-2025 a; 2[E]♂, 23-VII-2025 b; 1♂, 23-VII-2025 e. 平湯平湯峠: 1♂, 21-V-2018 a; 1♀, 21-V-2018 b; 1♀, 21-V-2018 c; 1♂, 1♀, 26-V-2019 a; 1♂, 16-VII-2021 a; 3♂, 29-VI-2022 m; 1♂, 18-VIII-2025 i.
- 38. *Stauropus basalis* (Moore) ヒメシヤチホコ**
乗鞍スカイライン: 1♂, 9-VI-2022 b.
- 39. *Palaeostauropus obliteratus* (Wileman & South) ゴマダラシヤチホコ**
乗鞍スカイライン: 1♂, 26-VIII-2021 c; 1[E]♂, 31-VII-2022 e; 3[E]♂, 31-VII-2022 f; 5♂, 31-VII-2022 i; 2[E]♂, 31-VII-2022 l; 2[E]♂, 23-VII-2025 h. 平湯平湯峠: 1♂, 25-VII-2022 l. 久手平湯峠: 7♂, 4-VIII-2021 k.
- Heterocampinae トビモンシヤチホコ亜科**
- 1. *Fentonia ocypte* (Bremer) ホソバシヤチホコ**
平湯平湯峠: 1♂, 4-VIII-2021 h.
- 2. *Mimopydna pallida* (Butler) ウスキシヤチホコ**

- 乗鞍スカイライン:1♀,29-VI-2022 e;1♀,29-VI-2022 f.
3. *Torigea plumosa* (Leech) トリゲキシャチホコ
乗鞍スカイライン:5♂,9-VI-2022 a;3♂,9-VI-2022 b;2♂,9-VI-2022 c;1♂1♀,29-VI-2022 b;1♂,29-VI-2022 c;1♂,29-VI-2022 i;1♂,5-VII-2025 a. 平湯平湯峠:1♂,21-V-2018 c.
4. *Cutuza straminea* (Walker) キシャチホコ
乗鞍スカイライン:1♀,5-VII-2025 a.
5. *Drymonia dodonides* (Staudinger) トビモンシャチホコ
乗鞍スカイライン:1♂,29-VI-2022 j. 平湯平湯峠:1♂,21-V-2018 b;2♂,26-V-2019 a;1♂2♀,29-V-2021 b;1[E]♂,10-VIII-2022 g.
6. *Drymonia japonica* (Wileman) コトビモンシャチホコ
平湯平湯峠:2♂,16-VII-2021 a;1♂,4-VIII-2021 g;2♂,4-VIII-2021 h;4♂,25-VII-2022 l;2♂,25-VII-2022 m. 久手平湯峠:1♂,10-VIII-2020 a;1♀,10-VIII-2020 f;1♂,10-VIII-2020 g;1♂,4-VIII-2021 k.
7. *Drymonia basalis* Wileman & South ノヒラトビモンシャチホコ
平湯平湯峠:2♂,21-V-2018 c.
8. *Hexafrenum leucodera* (Staudinger) ツマジロシャチホコ
乗鞍スカイライン:1♂,5-VIII-2022 a. 平湯平湯峠:1♂,29-VI-2022 m;4♂,18-VIII-2025 i;2♂,18-VIII-2025 j. 久手平湯峠:1♂,4-VIII-2021 k.
9. *Takadonta takamukai* Matsumura タカムクシャチホコ
乗鞍スカイライン:2♀,5-VIII-2022 a;1♂,23-VII-2025 a. 平湯平湯峠:3♂,4-VIII-2021 a;1♂,4-VIII-2021 c;5♂,4-VIII-2021 g;3♂,4-VIII-2021 h;6♂,25-VII-2022 l;1[E]♂,10-VIII-2022 e. 久手平湯峠:5♂,10-VIII-2020 f.
10. *Epinotodonta fumosa* Matsumura ウスグロシャチホコ
乗鞍スカイライン:2♂,25-VII-2022 a;8♂,25-VII-2022 c;7♂,25-VII-2022 e;5♂,25-VII-2022 i;4♂,25-VII-2022 j;3♂1♀,31-VII-2022 b;12[E]♂,31-VII-2022 e;7[E]♂,31-VII-2022 f;33[E]♂2[E]♀,31-VII-2022 h;1♂1♀,31-VII-2022 j;18[E]1♂,31-VII-2022 l;1♂,5-VIII-2022 a;10♂2♀,6-VIII-2022 a;3♂1♀,6-VIII-2022 b;4[E]♂,10-VIII-2022 a;3[E]♂,10-VIII-2022 b;3[E]♂,10-VIII-2022 c;18[E]♂,23-VII-2025 b;4[E]♂,23-VII-2025 e;1[E]♂,23-VII-2025 h;1♂,18-VIII-2025 b;1♂,18-VIII-2025 c;1♂,18-VIII-2025 g;7♂,18-VIII-2025 h. 平湯平湯峠:1♂,4-VIII-2021 a;6♂,4-VIII-2021 g;1♂,4-VIII-2021 h;3♂,25-VII-2022 l;7♂,25-VII-2022 m;2[E]♂,10-VIII-2022 e;1[E]♂,10-VIII-2022 g;9♂,18-VIII-2025 i;18♂,18-VIII-2025 j. 久手平湯峠:1♂,20-VIII-2019 b;15♂,10-VIII-2020 a;9♂,10-VIII-2020 c;3♂1♀,10-VIII-2020 f;16♂,4-VIII-2021 k;1♂,4-VIII-2021 l.
11. *Pheosiopsis cinerea* (Butler) スズキシャチホコ
乗鞍スカイライン:1♂,9-VI-2022 b. 平湯平湯峠:1♂,21-V-2018 b;1♂,29-V-2021 c;1♂,29-VI-2022 m;2[E]♂,28-VIII-2022 i;1♂,18-VIII-2025 j. 久手平湯峠:2♂1♀,10-VIII-2020 f;2♂,30-VIII-2020 f.
12. *Pheosiopsis olivacea* (Matsumura) ウグイスシャチホコ
平湯平湯峠:1♂,16-VII-2021 a;1♂,4-VIII-2021 a;5♂,29-VI-2022 l;1[KH]2♂,25-VII-2022 l;1♂,25-VII-2022 m;1♀,22-VI-2025 a;3♂,18-VIII-2025 i;3♂,18-VIII-2025 j.
13. *Epodonta lineata* (Oberthür) ヤスジシャチホコ
乗鞍スカイライン:1♂,29-VI-2022 j;1♀,5-VIII-2022 a;1♀,6-VIII-2022 b. 平湯平湯峠:1♂,21-V-2018 c;1♂,29-V-2021 b;
- 1♂,16-VII-2021 a;1♂,4-VIII-2021 a. 久手平湯峠:1♂,20-VIII-2019 c;1♂,10-VIII-2020 f;1♀,30-VIII-2020 f.
14. *Shaka atrovittatus* (Bremer) クビワシャチホコ
乗鞍スカイライン:1♂,29-VI-2022 j. 平湯平湯峠:1♂,16-VII-2021 a;1♀,4-VIII-2021 h;1♂,11-IX-2021 d;1♂,29-VI-2022 l;2♂,25-VII-2022 l. 久手平湯峠:1♂,10-VIII-2020 f;1♂,4-VIII-2021 k.
15. *Semidonta biloba* (Oberthür) カエデシャチホコ
乗鞍スカイライン:1♂,5-VII-2025 a. 平湯平湯峠:1♂,16-VII-2021 a;1♂,16-VII-2021 d;1♂,4-VIII-2021 a;1♂,4-VIII-2021 h;1♂,29-VI-2022 l;1♂,25-VII-2022 l;1♂,25-VII-2022 m;1♂,18-VIII-2025 j. 久手平湯峠:1♂,10-VIII-2020 a;1♂,10-VIII-2020 c;1♂,10-VIII-2020 f.
16. *Pterostoma gigantium* Staudinger オオエグリシャチホコ
平湯平湯峠:1♂,29-VI-2022 m. 久手平湯峠:1♀,29-IX-2021 d.
17. *Togepteryx velutina* (Oberthür) タテスジシャチホコ
乗鞍スカイライン:2♂,29-VI-2022 b;1♂,29-VI-2022 e;2♂,29-VI-2022 g;3♂,29-VI-2022 j. 平湯平湯峠:1♂,21-V-2018 a;1♀,21-V-2018 b;2♂,26-V-2019 a;1♂,29-V-2021 b;1♂,29-V-2021 c;1♂,16-VII-2021 d;2♂,29-VI-2022 l;3♂,29-VI-2022 m;1♂,18-VIII-2025 i;1♂,18-VIII-2025 j.
18. *Peridea gigantea* Butler ナカキシャチホコ
久手平湯峠:2♂,10-VIII-2020 f.
19. *Peridea oberthueri* (Staudinger) ルリモンシャチホコ
平湯平湯峠:1♂,29-VI-2022 m;1♂,18-VIII-2025 i.
20. *Peridea rotundata* (Matsumura) マルモンシャチホコ
乗鞍スカイライン:1♂,29-VI-2022 a;1♂,29-VI-2022 e;1♂,29-VI-2022 j;1♀,25-VII-2022 a;1♀,5-VII-2025 a;1♀,23-VII-2025 f;1[E]♂,23-VII-2025 h. 平湯平湯峠:1♂,4-VIII-2021 a;5♂,25-VII-2022 l;1♂,25-VII-2022 m;2♂,18-VIII-2025 j. 久手平湯峠:2♂,10-VIII-2020 f.
21. *Peridea lativitta* (Wileman) アカネシャチホコ
平湯平湯峠:1♂,21-V-2018 b;1♂,29-V-2021 b.
22. *Eridonta amagisana* (Marumo) アマギシャチホコ
平湯平湯峠:1♂,21-V-2018 a;5♂,21-V-2018 b;2♂,21-V-2018 c;1♀,21-V-2018 e.
23. *Microphalera grisea* Butler ハイイロシャチホコ
乗鞍スカイライン:1♀,29-VI-2022 a;1♀,29-VI-2022 b;3♂,29-VI-2022 c;1♀,29-VI-2022 g;1♂,25-VII-2022 a;2♂1♀,25-VII-2022 c;4♂,25-VII-2022 e;1♂,25-VII-2022 i;1♂,25-VII-2022 j;4[E]♂,31-VII-2022 e;1♂1♀,5-VIII-2022 a;1[E]♂,10-VIII-2022 c;4[E]♂,23-VII-2025 b;1♂,18-VIII-2025 g. 平湯平湯峠:1♀,21-V-2018 c;1♂,21-V-2018 e;8♂,29-VI-2022 m;1♂,25-VII-2022 l;3♂,25-VII-2022 m;2[E]♂,10-VIII-2022 e;9[E]♂,10-VIII-2022 g;1♂,18-VIII-2025 i;3♂,18-VIII-2025 j. 久手平湯峠:6♂,20-VIII-2019 b;1♂,20-VIII-2019 c;3♂,10-VIII-2020 a;6♂1♀,10-VIII-2020 c;1♀,10-VIII-2020 f;1♂,10-VIII-2020 g;3♂,4-VIII-2021 k.
24. *Syntypistis punctatella* (Motschulsky) フナアオシャチホコ
乗鞍スカイライン:1♂,29-VI-2022 d. 平湯平湯峠:2♂1♀,21-V-2018 a;7♂1♀,21-V-2018 b;1♂3♀,21-V-2018 c;3♂,21-V-2018 e;8♂7♀,26-V-2019 a;1♀,29-V-2021 b;1♂,29-VI-2022 m;1♂,18-VIII-2025 i.

25. *Syntypistis pryeri* (Leech) プライヤアオシヤチホク

平湯平湯峠: 1♂, 21-V-2018 e.

26. *Syntypistis japonica* (Nakatomi) アオシヤチホク

平湯平湯峠: 1♂, 21-V-2018 e.

27. *Syntypistis cyanea* (Leech) オオアオシヤチホク

乗鞍スカイライン: 1♂, 5-VII-2025 a.

LYMANTRIIDAE ドクガ科

1. *Calliteara argentata* (Butler) スギドクガ

乗鞍スカイライン: 1♂, 25-VII-2022 j; 2[E]♂, 31-VII-2022 e; 1[E]♀, 31-VII-2022 l; 1♂, 5-VIII-2022 a; 1♂, 5-VII-2025 a. 平湯平湯峠: 1♂, 16-VII-2021 a.

2. *Calliteara pseudabietis* Butler リンゴドクガ

乗鞍スカイライン: 1♂, 29-VI-2022 b; 1♂1♀, 29-VI-2022 g; 1♂, 29-VI-2022 j; 1♂1♀, 5-VII-2025 a; 2♂1♀, 23-VII-2025 a; 5[E]♂, 23-VII-2025 b; 1[E]♀, 23-VII-2025 h. 平湯平湯峠: 1♂, 21-V-2018 b; 1♂, 29-V-2021 d; 3♂, 29-VI-2022 l; 2♂, 29-VI-2022 m; 1♂, 18-VIII-2025 i; 1♂, 18-VIII-2025 j.

3. *Calliteara lunulata* (Butler) アカヒゲドクガ

乗鞍スカイライン: 1[E]♂, 10-VIII-2022 c; 1[E]♂, 23-VII-2025 c. 平湯平湯峠: 1♂, 16-VII-2021 a.

4. *Ilema eurydice* (Butler) ブドウドクガ

平湯平湯峠: 1♀, 29-IX-2021 a; 1♂, 18-VIII-2025 j. 久手平湯峠: 1♂1♀, 30-VIII-2020 f.

5. *Cifuna locuples* Walker マメドクガ

久手平湯峠: 1♂, 10-VIII-2020 c; 2♂, 4-VIII-2021 k.

6. *Orgyia thyellina* Butler ヒメシロモンドクガ

乗鞍スカイライン: 1♂, 23-VII-2025 a. 平湯平湯峠: 1♂1♀, 4-VIII-2021 a; 1♂, 4-VIII-2021 h.

7. *Arctornis fnigrum* (Muller) エルモンドクガ

平湯平湯峠: 1♀, 4-VIII-2021 a; 1♀, 4-VIII-2021 h; 1♂, 29-VI-2022 m; 1♀, 25-VII-2022 l; 1♂, 25-VII-2022 m. 久手平湯峠: 1♂, 10-VIII-2020 f.

8. *Arctornis kumatai* Inoue スカシドクガ

乗鞍スカイライン: 1♀, 23-VII-2025 a.

9. *Arctornis chichibense* (Matsumura) ヒメシロドクガ

平湯平湯峠: 1♂, 30-VIII-2020 a; 1♂, 25-VII-2022 m; 1♂1♀, 18-VIII-2025 i; 1♂, 18-VIII-2025 j.

10. *Topomesoides jonassii* (Butler) ニワトドクガ

乗鞍スカイライン: 1[E]♂, 31-VII-2022 f. 平湯平湯峠: 2♂, 4-VIII-2021 g; 2[E]♂, 10-VIII-2022 e.

11. *Leucoma salicis* (Linnaeus) ヤナギドクガ

乗鞍スカイライン: 5♂1♀, 9-VI-2022 a; 12♂1♀, 29-VI-2022 a; 2♂, 29-VI-2022 b; 1♂, 29-VI-2022 d; 1♂3♀, 29-VI-2022 e; 5♂, 29-VI-2022 g; 1♂2♀, 29-VI-2022 j; 1♀, 25-VII-2022 c; 1♀, 25-VII-2022 g. 平湯平湯峠: 2♂3♀, 16-VII-2021 a; 4[MA]♂, 16-VII-2021 b; 3♂, 16-VII-2021 c; 3♂7♀, 16-VII-2021 d.

12. *Lymantria dispar* (Linnaeus) マイマイガ

乗鞍スカイライン: 1♂, 26-VIII-2021 c; 1♂, 25-VII-2022 g; 1♂, 25-VII-2022 j; 1♂2♀, 31-VII-2022 i; 1♂1♀, 31-VII-2022 j; 1♀, 10-VIII-2022 c. 平湯平湯峠: 3♂2♀, 16-VII-2021 a; 2♂4♀, 4-VIII-2021 a; 4♀, 4-VIII-2021 c; 1♀, 25-VII-2022 l; 1♂, 18-VIII-2025 i. 久手平湯峠: 1♀, 30-VIII-2020 f.

13. *Lymantria monacha* (Linnaeus) ノンネマイマイ

乗鞍スカイライン: 1♂, 11-IX-2021 c; 1♀, 25-VII-2022 a; 1♂1♀, 25-VII-2022 g; 3♂, 25-VII-2022 k; 1♂1♀, 31-VII-2022 i; 1♀, 31-VII-2022 j; 2♂1♀, 5-VIII-2022 a; 1[E]♂, 10-VIII-2022 c; 2[E]♂, 28-VIII-2022 e; 1♂, 5-VII-2025 a; 2♂2♀, 23-VII-2025 a; 2[E]♂, 23-VII-2025 b; 1[E]♂1[E]♀, 23-VII-2025 c; 15[E]♂1[E]♀, 23-VII-2025 h; 1♂, 18-VIII-2025 a; 1♂, 18-VIII-2025 b; 1♂1♀, 18-VIII-2025 c; 2♂, 18-VIII-2025 f; 3♂, 18-VIII-2025 h; 1[E]♂, 6-IX-2025 a. 平湯平湯峠: 2♀, 20-VIII-2019 a; 1♂, 30-VIII-2020 a; 1♂1♀, 16-VII-2021 a; 2♀, 4-VIII-2021 a; 1♀, 4-VIII-2021 c; 1♂1♀, 4-VIII-2021 g; 1♂, 11-IX-2021 d; 3♂, 25-VII-2022 l; 3♂, 25-VII-2022 m; 1[E]♂, 10-VIII-2022 e; 1[E]♂, 28-VIII-2022 i; 1[E]♂, 28-VIII-2022 k; 5♂, 18-VIII-2025 i; 10♂, 18-VIII-2025 j. 久手平湯峠: 11♂, 20-VIII-2019 b; 6♂, 20-VIII-2019 c; 8♂, 10-VIII-2020 a; 7♂, 10-VIII-2020 c; 2♂1♀, 10-VIII-2020 f; 2♂, 10-VIII-2020 g; 4♂2♀, 30-VIII-2020 f; 1♂, 30-VIII-2020 g; 1♂, 4-VIII-2021 k.

14. *Lymantria mathura* Moore カシワマイマイ

平湯平湯峠: 1♀, 4-VIII-2021 c; 1♂, 4-VIII-2021 h.

15. *Nygmia staudingeri* (Leech) フタホシドクガ

久手平湯峠: 1♀, 10-VIII-2020 f.

16. *Artaxa subflava* (Bremer) ドクガ

平湯平湯峠: 1♂1♀, 4-VIII-2021 h.

17. *Kidokuga piperita* (Oberthür) キドクガ

乗鞍スカイライン: 1♀, 29-VI-2022 j; 1[KH]♂, 25-VII-2022 a; 1♂, 25-VII-2022 g; 1[E]♂, 23-VII-2025 b; 3[E]♂, 23-VII-2025 h. 平湯平湯峠: 1♂1♀, 16-VII-2021 a; 1♂, 29-VI-2022 m; 1♂, 25-VII-2022 l.

18. *Sphrageidus similis* (Fuessly) モンシロドクガ

乗鞍スカイライン: 1♀, 29-VI-2022 g. 平湯平湯峠: 1♀, 20-VIII-2019 a; 2♀, 4-VIII-2021 h; 1[E]♂, 10-VIII-2022 g.

ARCTIIDAE ヒトリガ科

Lithosiinae コケガ亜科

1. *Eilema vetusta* (Walker) キシタホソバ

乗鞍スカイライン: 1♂, 31-VII-2022 k. 平湯平湯峠: 1♀, 4-VIII-2021 b. 久手平湯峠: 1♂, 10-VIII-2020 g.

2. *Eilema okano'i* Inoue ミヤマキベリホソバ

久手平湯峠: 1[MA]♂, 10-VIII-2020 g.

3. *Eilema deplana* (Esper) ムジホソバ

乗鞍スカイライン: 1♂1♀, 25-VII-2022 g; 1[KH]♂, 25-VII-2022 j; 1♀, 31-VII-2022 d; 1♂, 5-VIII-2022 a; 1♂, 6-VIII-2022 b; 3♂1♀, 10-VIII-2022 c; 1[E]♀, 5-VII-2025 b; 1[E]♂, 23-VII-2025 c; 7♂7♀, 23-VII-2025 e; 1[E]♂, 6-IX-2025 a. 平湯平湯峠: 1♀, 4-VIII-2021 c; 1♂1♀, 11-IX-2021 e. 久手平湯峠: 1♀, 10-VIII-2020 g; 4♂, 30-VIII-2020 g.

4. *Doligoma cribrata* (Staudinger) ヒメキホソバ

乗鞍スカイライン: 1♀, 29-VI-2022 a; 1[E]♂, 28-VIII-2022 e; 1[E]♀, 28-VIII-2022 g; 1♀, 18-VIII-2025 a. 平湯平湯峠: 3♀, 4-VIII-2021 a; 1♀, 4-VIII-2021 b; 1♀, 4-VIII-2021 c; 2♀, 11-IX-2021 d; 1♀, 29-IX-2021 a; 1♂2♀, 29-VI-2022 l; 8♂19♀, 18-VIII-2025 i; 1♂, 18-VIII-2025 j. 久手平湯峠: 1♀, 20-VIII-2019 b; 1♀, 10-VIII-2020 f.

5. *Macrobrochis staudingeri* (Alphéraky) クビワウスグロホソバ

乗鞍スカイライン:1♀,29-VI-2022 a;1♂,29-VI-2022 b;1♂,29-VI-2022 e;1♂,29-VI-2022 j.

6. *Ghonia collitoides* Butler キマエクロホソバ

乗鞍スカイライン:2♀,29-VI-2022 e;4♀,5-VIII-2022 a;1♂,23-VII-2025 a.

7. *Ghonia gigantea* (Oberthür) キペリネズミホソバ

乗鞍スカイライン:1♀,29-VI-2022 a;1♂,29-VI-2022 b;1[KH]♀,25-VII-2022 d;1♀,31-VII-2022 k;1[E]♂,5-VII-2025 b;3♂,23-VII-2025 a;3♂,23-VII-2025 b;2[E]♂,23-VII-2025 c;2♂6♀,23-VII-2025 e;1[E]♂,23-VII-2025 h;3♂,18-VIII-2025 a;1[E]♂,18-VIII-2025 e.

8. *Lithosia quadra* (Linnaeus) ヨツボシホソバ

ヨツボシホソバとウンナンヨツボシホソバの2種に分離された。岸田泰則, 2011. 2種に分離された日本のヨツボシホソバ. 蛾類通信 261 : 272.

乗鞍スカイライン:2♀,29-VI-2022 e;1♂3♀,25-VII-2022 g;1[MA]♂1[MA]♀,31-VII-2022 k;1♀,5-VIII-2022 a;2♂1♀,23-VII-2025 a;1♀,23-VII-2025 c;1♀,18-VIII-2025 a;1♀,18-VIII-2025 e.

9. *Conilepia nigricosta* (Leech) マエグロホソバ

平湯平湯峠:1♀,4-VIII-2021 i.

10. *Cyana hamata* (Walker) アカスジシロコケガ

平湯平湯峠:1♂,4-VIII-2021 g;2♂,4-VIII-2021 h. 久手平湯峠:1♀,20-VIII-2019 b;1♂,10-VIII-2020 c;1♂,10-VIII-2020 f;1♀,30-VIII-2020 f.

11. *Aemene alataica* (lederer) クシヒゲホシオビコケガ

平湯平湯峠:2[E]♂3[E]♀,10-VIII-2022 g.

12. *Aemene takahashii* Kisida クシナシホシオビコケガ

平湯平湯峠:1♀,20-VIII-2019 a;1[MA]♀,4-VIII-2021 f;1♂,25-VII-2022 m;1[E]♂2[E]♀,10-VIII-2022 g;1♂,18-VIII-2025 j. 久手平湯峠:1♀,10-VIII-2020 a;3♀,10-VIII-2020 c;1[E]♀,10-VIII-2020 d;1♂,30-VIII-2020 c;1♀,30-VIII-2020 f.

13. *Melanaema venata* Butler オオベニヘリコケガ

乗鞍スカイライン:1♂,25-VII-2022 e;1♂,25-VII-2022 j;1[E]♂,31-VII-2022 h;1♀,31-VII-2022 k;10[E]♂1[E]♀,31-VII-2022 l;1♀,5-VIII-2022 a;2♂,6-VIII-2022 a;1[E]♂1[E]♀,10-VIII-2022 c;1♂,23-VII-2025 a;5[E]♂,23-VII-2025 b;2♂,23-VII-2025 e;11[E]♂8[E]♀,23-VII-2025 h;1♀,18-VIII-2025 c;1♀,18-VIII-2025 e. 平湯平湯峠:1[E]♀,10-VIII-2022 g. 久手平湯峠:1♀,10-VIII-2020 a;2♀,10-VIII-2020 f.

14. *Nudaria ranruna* Matsumura スカシコケガ

平湯平湯峠:1♀,11-IX-2021 e.

15. *Barsine striata* (Bremer & Grey) スジベニコケガ

乗鞍スカイライン:1♂,29-VI-2022 g. 平湯平湯峠:2♂,29-VI-2022 m.

16. *Barsine aberrans* (Butler) ハガタベニコケガ

乗鞍スカイライン:2♂,23-VII-2025 h. 平湯平湯峠:1♂,4-VIII-2021 c;3♀,4-VIII-2021 g;2♀,4-VIII-2021 h. 久手平湯峠:1♀,20-VIII-2019 b;1♀,10-VIII-2020 f.

17. *Mitochrista miniata* (Forster) ベニヘリコケガ

乗鞍スカイライン:1♂,26-VIII-2021 c;1♂,29-VI-2022 g;1♂,29-VI-2022 j;3♂,25-VII-2022 c;4[E]♂1[E]♀,31-VII-2022 f;1♂,5-VIII-2022 a;2[E]♂1[E]♀,10-VIII-2022 c;7[E]♂1[E]♀,23-VII-

2025 b;1♂1♀,23-VII-2025 c;13[E]♂12[E]♀,23-VII-2025 h. 平湯平湯峠:1♀,16-VII-2021 c;3♂,4-VIII-2021 a;1♂,4-VIII-2021 b;17♂1♀,25-VII-2022 l;1[KH]2♂,25-VII-2022 m;2[E]♂,10-VIII-2022 e;1[E]♀,10-VIII-2022 g;1♂,18-VIII-2025 i. 久手平湯峠:13♂7♀,10-VIII-2020 a;8♂13♀,10-VIII-2020 c;1♂1♀,10-VIII-2020 f;1[E]♂1[E]♀,10-VIII-2020 g;3♀,30-VIII-2020 f;2♀,4-VIII-2021 k.

Arctiinae ヒトリガ亜科

1. *Parasemia plantaginis* (Linnaeus) ヒメキシタヒトリ

乗鞍スカイライン:1♂,23-VII-2025 a. 安房峠鞍部:1♀,16-VII-2021 f;1♂,16-VII-2021 g.

2. *Arctia caja* (Linnaeus) ヒトリガ

乗鞍スカイライン:1♂,31-VII-2022 i;1♀,31-VII-2022 j;1♂,31-VII-2022 k;1♂,5-VIII-2022 a;1[E]♂1[E]♀,10-VIII-2022 c;1♀,18-VIII-2025 d.

3. *Rhyparioides amurensis* (Bremer) ホシベニシタヒトリ

乗鞍スカイライン:1♂,23-VII-2025 a.

4. *Rhyparioides nebulosa* Butler ベニシタヒトリ

乗鞍スカイライン:1♂,23-VII-2025 a;1[E]♂,23-VII-2025 c;14[E]♂,23-VII-2025 h. 平湯平湯峠:1♂,16-VII-2021 d;1♂,4-VIII-2021 a;1♂,4-VIII-2021 c;6♂,4-VIII-2021 g;1♂,4-VIII-2021 h;10♂,25-VII-2022 l;12♂,25-VII-2022 m. 久手平湯峠:9♂,10-VIII-2020 a;8♂,10-VIII-2020 c;1♂,10-VIII-2020 g;12♂1♀,4-VIII-2021 k.

5. *Chionarctia nivea* (Ménétrières) シロヒトリ

乗鞍スカイライン:1♀,23-VII-2025 a. 平湯平湯峠:1♂,4-VIII-2021 a.

6. *Spilosoma punctarium* (Stoll) アカハラゴマダラヒトリ

平湯平湯峠:1♀,29-V-2021 b.

7. *Spilosoma lubricipedum* (Linnaeus) キハラゴマダラヒトリ

乗鞍スカイライン:1♂,29-VI-2022 g.

8. *Spilarctia seriatopunctata* (Motschulsky) スジモンヒトリ

乗鞍スカイライン:1♂1♀,29-VI-2022 b;1♂,29-VI-2022 e;1♂,29-VI-2022 g;4♂2♀,23-VII-2025 a;8[E]♂1[E]♀,23-VII-2025 b;1♂,23-VII-2025 c;18[E]♂2[E]♀,23-VII-2025 h. 平湯平湯峠:1♂1♀,26-V-2019 a;2♂1♀,16-VII-2021 a;1♂,16-VII-2021 d;2♂,4-VIII-2021 a;1♀,4-VIII-2021 b;1♂,4-VIII-2021 h;1♂,29-VI-2022 l;1♀,25-VII-2022 l.

9. *Spilarctia lutea* (Hufnagel) キバネモンヒトリ

乗鞍スカイライン:1♂,9-VI-2022 a;1♂,9-VI-2022 b;1♂,29-VI-2022 g;4♂,29-VI-2022 i;5♂1♀,25-VII-2022 e;1♂,5-VII-2025 a;5[E]♂1[E]♀,23-VII-2025 b;4[E]♂1[E]♀,23-VII-2025 h. 平湯平湯峠:2♂,16-VII-2021 a;1♂,29-VI-2022 l;1♂,29-VI-2022 m.

10. *Spilarctia obliquizonata* (Miyake) フトスジモンヒトリ

乗鞍スカイライン:1♂,29-VI-2022 e;1♂,29-VI-2022 g;1♀,5-VII-2025 a.

11. *Eospilarctia lewisii* (Butler) クロフシロヒトリ

平湯平湯峠:2♂,29-VI-2022 m.

12. *Lemyra inaequalis* (Butler) カクモンヒトリ

乗鞍スカイライン:1[E]♀,23-VII-2025 c.

13. *Lemyra infernalis* (Butler) クロバネヒトリ

乗鞍スカイライン:1♂,9-VI-2022 b;1♂,29-VI-2022 h.

14. *Lemyra imparilis* (Butler) クワゴマダラヒトリ

乗鞍スカイライン: 2♂1♀, 25-VII-2022 a; 1♂, 25-VII-2022 g;
2♂, 25-VII-2022 k; 1[E]♂, 31-VII-2022 f; 1♂, 31-VII-2022 i;
1♂1♀, 31-VII-2022 j; 1♂1♀, 5-VIII-2022 a; 1♀, 6-VIII-2022 a;
1♂, 6-VIII-2022 b; 2[E]♂, 10-VIII-2022 c; 1♂, 18-VIII-2025 g. 平
湯平湯峠: 1♂, 30-VIII-2020 a; 1♂1♀, 4-VIII-2021 a; 1♂1♀, 4-
VIII-2021 c; 1♂, 4-VIII-2021 g; 3♂1♀, 4-VIII-2021 h;
6[E]♂1[E]♀, 10-VIII-2022 e; 2[E]♂, 10-VIII-2022 g; 1♂, 18-VIII-
2025 i. 久手平湯峠: 1♂, 10-VIII-2020 a; 2♂, 10-VIII-2020 f.

NOLIDAE コブガ科

Nolinae コブガ亜科

1. *Nolathripa lactaria* (Graeser) コマバシロコブガ

乗鞍スカイライン: 1♀, 29-VI-2022 j.

2. *Nola confusalis* (Herrich-Schäffer) ヒメコブガ

平湯平湯峠: 1[MA]♂, 29-V-2021 d.

3. *Nola nami* (Inoue) ナミコブガ

乗鞍スカイライン: 1[MA]♂, 23-VII-2025 b. 平湯平湯峠:
1[MA]♂, 21-V-2018 f; 1[MA]♀, 4-VIII-2021 e. 久手平湯峠:
1[MA]♀, 10-VIII-2020 g.

Chloephorinae リンガ亜科

1. *Iragadodes nobilis* (Staudinger) マエキリンガ

乗鞍スカイライン: 1♂, 29-VI-2022 e; 1[E]♀, 23-VII-2025 h. 平湯
平湯峠: 1♂, 4-VIII-2021 h.

2. *Parhytophila celsiana* (Staudinger) オレクギリンガ

平湯平湯峠: 1♀, 4-VIII-2021 a; 1[E]♀, 10-VIII-2022 e. 久手平湯
峠: 1♀, 10-VIII-2020 c; 1♀, 10-VIII-2020 f; 1♀, 30-VIII-2020 f.

3. *Kerala decipiens* (Butler) ハネモンリンガ

乗鞍スカイライン: 1♂1♀, 29-VI-2022 c; 1♂2♀, 29-VI-2022 e;
2♂1♀, 29-VI-2022 g; 1♀, 29-VI-2022 i; 1♂1♀, 29-VI-2022 j;
1♂, 25-VII-2022 a; 1[E]♀, 31-VII-2022 e; 1♀, 5-VIII-2022 a;
1♂, 5-VIII-2025 a; 2♂, 23-VII-2025 a; 1[E]♀, 23-VII-2025 b;
1[E]♂, 23-VII-2025 e; 4[E]♂2[E]♀, 23-VII-2025 h. 平湯平湯峠:
1♀, 16-VII-2021 a; 3♀, 16-VII-2021 d; 1♂, 4-VIII-2021 c; 1♀, 29-
VI-2022 i; 1♂1♀, 29-VI-2022 m; 2♂, 22-VI-2025 a. 久手平湯峠:
1♂, 10-VIII-2020 a; 1♀, 10-VIII-2020 f.

4. *Macrochthonia fervens* Butler カマフリンガ

平湯平湯峠: 1♂, 16-VII-2021 a. 久手平湯峠: 1♀, 10-VIII-2020 f.

5. *Pseudoips prasinanus* (Linnaeus) アオスジアオリンガ

乗鞍スカイライン: 2♂, 29-VI-2022 e; 1♂2♀, 29-VI-2022 g;
2♂3♀, 29-VI-2022 j; 1♀, 23-VII-2025 a; 1[E]♀, 23-VII-2025 c;
1[E]♂1[E]♀, 23-VII-2025 h. 平湯平湯峠: 1♀, 29-V-2021 b. 久
手平湯峠: 1♀, 30-VIII-2020 f.

6. *Garella ruficirra* (Hampson) ネスジキノカワガ

乗鞍スカイライン: 1[MA]♀, 23-VII-2025 b. 平湯平湯峠: 1♂, 11-
IX-2021 d; 1♀, 29-IX-2021 a. 安房峠鞍部: 1♀, 9-X-2021 a.

7. *Mycteola degenerana* (Hübner) ミヤマクロスジキノカワガ

乗鞍スカイライン: 1[MA]♀, 23-VII-2025 e.

8. *Hypocarea conspicua* (Leech) カバイロリンガ

平湯平湯峠: 1♀, 16-VII-2021 a; 1♂, 16-VII-2021 c.

9. *Gelastocera kotschubeji* Obraztsov クロオビリンガ

乗鞍スカイライン: 1♂, 29-VI-2022 e; 2♂1♀, 29-VI-2022 g;
3♂, 29-VI-2022 j. 平湯平湯峠: 2♂, 29-V-2021 b.

10. *Gelastocera exusta* Butler アカオビリンガ

乗鞍スカイライン: 1[E]♀, 31-VII-2022 i; 1[E]♂, 23-VII-2025 h. 平

湯平湯峠: 1[E]♂, 29-V-2021 a; 3♂, 16-VII-2021 d; 1♂, 18-VIII-
2025 i. 久手平湯峠: 1♀, 10-VIII-2020 f; 1♂1♀, 30-VIII-2020 f.

11. *Ariolica argentea* (Butler) ギンボシリンガ

乗鞍スカイライン: 2♀, 29-VI-2022 j; 1♂, 25-VII-2022 e; 1♀, 23-
VII-2025 a; 1♂1[E]♀, 23-VII-2025 b; 1♂, 23-VII-2025 e. 平湯平
湯峠: 1♀, 4-VIII-2021 a; 1[E]♂, 10-VIII-2022 g; 1♀, 18-VIII-2025 j.

12. *Sinna extrema* (Walker) アミメリンガ

平湯平湯峠: 1♀, 4-VIII-2021 a; 1♀, 4-VIII-2021 c.

Bleninae キノカワガ亜科

1. *Blenina senex* (Butler) キノカワガ

乗鞍スカイライン: 1♂, 29-VI-2022 g; 1♂1♀, 29-VI-2022 j.

Collomeninae ナンキンキノカワガ亜科

1. *Gadirtha impingens* Walker ナンキンキノカワガ

乗鞍スカイライン: 1♀, 29-VI-2022 c; 1♂, 29-VI-2022 g.

NOCTUIDAE ヤガ科

Rivulinae テンクロアツバ亜科

1. *Rivula sericealis* (Scopoli) テンクロアツバ

乗鞍スカイライン: 1[MA]♂, 23-VII-2025 e.

Boletobiinae ムラサキアツバ亜科

1. *Diomea cremata* (Butler) ムラサキアツバ

平湯平湯峠: 1♂, 4-VIII-2021 a.

2. *Diomea jankowskii* (Oberthür) マエヘリモンアツバ

乗鞍スカイライン: 1♂, 26-VIII-2021 c. 平湯平湯峠: 1♂, 16-VII-
2021 a; 1♂, 29-VI-2022 m; 1♂, 25-VII-2022 l.

3. *Oglaia bifidalis* (Leech) ソトキイロアツバ

平湯平湯峠: 2♂, 16-VII-2021 a; 1♀, 18-VIII-2025 i.

4. *Rhesala imparata* Walker マエテンアツバ

乗鞍スカイライン: 3♂, 26-VIII-2021 c; 1♂, 11-IX-2021 b; 1♀, 25-
VII-2022 b; 1♂, 25-VII-2022 i; 3[E]♂2[E]♀, 23-VII-2025 h. 平湯
平湯峠: 2♂2♀, 25-VII-2022 l; 1♀, 25-VII-2022 m.

5. *Chibidokuga hypenodes* Inoue チビクロアツバ

乗鞍スカイライン: 2[MA]♂, 23-VII-2025 b.

uncertain) 亜科不確定

1. *Neachrostita bipuncta* Sugi フタテンチビアツバ

平湯平湯峠: 1[MA]♂, 25-VII-2022 m. 久手平湯峠: 1[MA]♀, 10-
VIII-2020 g.

2. *Gynaephila maculifera* Staudinger フタキボシアツバ

久手平湯峠: 3♀, 10-VIII-2020 a.

Hyphenodinae ミジンアツバ亜科

1. *Schrankia separatalis* (Herz) ハスオビヒメアツバ

久手平湯峠: 1[E]♂2[E]♀, 10-VIII-2020 g.

2. *Protoschrankia murakii* Sugi ウスマダラチビアツバ

久手平湯峠: 1[MA]♂, 10-VIII-2020 g.

Eublemininae ベニコヤガ亜科

1. *Enispa bimaculata* (Staudinger) シラホシコヤガ

平湯平湯峠: 1[MA]♀, 25-VII-2022 m.

2. *Enispa masuii* Sugi サザナミコヤガ

平湯平湯峠: 1[MA]♀, 6-X-2021 b.

3. *Trisateles emortualis* (Denis & Schiffermüller) シロオビクルマコヤガ

乗鞍スカイライン: 1♀, 29-VI-2022 c. 平湯平湯峠: 1♀, 4-VIII-
2021 c.

Hypheninae アツバ亜科

1. *Latirostrum bisacutum* Hampson **テングアツバ**
乗鞍スカイライン: 1♂, 29-VI-2022 b; 1♀, 23-VII-2025 f.
 2. *Harita belinda* (Butler) **ナカジロアツバ**
乗鞍スカイライン: 1♂, 29-VI-2022 j; 1[E]♂, 23-VII-2025 b.
 3. *Hypera claripennis* (Butler) **キシタアツバ**
乗鞍スカイライン: 1♂, 29-VI-2022 a.
 4. *Hypera amica* (Butler) **クロキシタアツバ**
乗鞍スカイライン: 2♂1♀, 26-VIII-2021 c; 1♂, 11-IX-2021 b;
1[E]♀, 10-VIII-2022 c; 1♂1♀, 23-VII-2025 a; 1[E]♂, 23-VII-2025
c; 1[E]♂1[E]♀, 23-VII-2025 e; 1♂1♀, 23-VII-2025 f;
2[E]♂1[E]♀, 23-VII-2025 h. 平湯平湯峠: 1♂1♀, 4-VIII-2021 a;
2♂6♀, 11-IX-2021 d; 1♀, 29-IX-2021 a; 1♂, 25-VII-2022 l.
 5. *Hypera proboscidalis* (Linnaeus) **フタオピアツバ**
乗鞍スカイライン: 1♂, 29-VI-2022 a; 1♂, 29-VI-2022 c; 1♂, 29-
VI-2022 j; 1♂, 25-VII-2022 c; 2♂, 25-VII-2022 e; 2♀, 25-VII-2022
g; 1♂, 25-VII-2022 j; 2[E]♂, 31-VII-2022 h; 1♂, 31-VII-2022 i;
2[E]♂3[E]♀, 31-VII-2022 l; 1♂2♀, 5-VIII-2022 a; 2♂, 6-VIII-
2022 a; 1[E]♂, 10-VIII-2022 b; 1[E]♂, 10-VIII-2022 c; 1[E]♂, 28-
VIII-2022 g; 1♂, 5-VII-2025 a; 1♂1♀, 23-VII-2025 a;
14[E]2♂5[E]♀, 23-VII-2025 b; 2[E]♂1[E]♀, 23-VII-2025 c;
1[E]1♂2♀, 23-VII-2025 e; 1♂, 18-VIII-2025 a; 1♀, 18-VIII-2025
c; 1♂, 18-VIII-2025 f. 平湯平湯峠: 2♂, 20-VIII-2019 a; 1♂, 16-
VII-2021 a; 1♂, 4-VIII-2021 d; 3♀, 11-IX-2021 d; 1♂, 29-VI-2022
l; 5♂, 25-VII-2022 l; 1[E]♂, 28-VIII-2022 i; 6[E]♂, 28-VIII-2022 k;
4♂, 18-VIII-2025 i; 2♂, 18-VIII-2025 j. 久手平湯峠: 2♀, 20-VIII-
2019 c.
 6. *Hypera* sp. **チャバナフタオピアツバ**
乗鞍スカイライン: 1♂, 25-VII-2022 c; 1[E]♂, 31-VII-2022 f. 平湯
平湯峠: 3♂1♀, 4-VIII-2021 a; 1♀, 4-VIII-2021 d; 4♂1♀, 25-VII-
2022 l; 1♂, 25-VII-2022 m; 1[E]♀, 28-VIII-2022 i; 2[E]♀, 28-VIII-
2022 k; 1♀, 18-VIII-2025 i. 久手平湯峠: 1♂3♀, 10-VIII-2020 a;
3♂1♀, 10-VIII-2020 f; 1♀, 30-VIII-2020 f.
 7. *Hypera occata* Moore **オオトビモンアツバ**
乗鞍スカイライン: 1[E]♂, 23-VII-2025 b. 安房峠鞍部: 1♂, 9-X-
2021 a.
 8. *Hypera whitelyi* Butler **ホソバアツバ**
乗鞍スカイライン: 1[E]♂, 28-VIII-2022 e. 久手平湯峠: 1♀, 30-
VIII-2020 f.
 9. *Hypera tristalis* Lederer **ミツボシアツバ**
乗鞍スカイライン: 2♂, 26-VIII-2021 a; 1♂2♀, 26-VIII-2021 c;
1♀, 29-VI-2022 c; 1♂, 29-VI-2022 e; 1♀, 29-VI-2022 j;
1♂1♀, 25-VII-2022 a; 1♂1♀, 25-VII-2022 c; 1♂, 25-VII-2022 k;
2[E]♂, 31-VII-2022 e; 1[E]♂, 31-VII-2022 f; 4[E]♂4[E]♀, 31-VII-
2022 h; 1♂1♀, 31-VII-2022 i; 1[E]♀, 31-VII-2022 l; 3♂3♀, 5-
VIII-2022 a; 1♂, 6-VIII-2022 a; 1[E]♂, 10-VIII-2022 b;
2[E]♂1[E]♀, 10-VIII-2022 c; 1[E]♂1[E]♀, 28-VIII-2022 e;
1[E]♂, 23-VII-2025 h; 1♂, 18-VIII-2025 a; 1♂, 18-VIII-2025 f;
2♂, 18-VIII-2025 h. 平湯平湯峠: 1♂, 4-VIII-2021 a; 2♀, 4-VIII-
2021 d; 1♀, 25-VII-2022 l; 1[E]♂, 28-VIII-2022 i; 2♀, 18-VIII-2025
i; 2♀, 18-VIII-2025 j. 久手平湯峠: 1♂, 30-VIII-2020 f.
 10. *Hypera narratalis* Walker **ムラサキミツボシアツバ**
乗鞍スカイライン: 1♂1♀, 11-IX-2021 b; 2♀, 11-IX-2021 c;
1♂, 31-VII-2022 e; 1♂, 31-VII-2022 i; 1♂, 24-IX-2025 a. 平湯平
湯峠: 1♀, 26-V-2019 a; 3♂, 29-V-2021 c.
 11. *Hypera simialis* Leech **ナミガタアツバ**
平湯平湯峠: 1♂, 25-VII-2022 l.
 12. *Bomolocha stygiana* (Butler) **ヤマガタアツバ**
乗鞍スカイライン: 1♀, 23-VII-2025 a; 2[E]♀, 23-VII-2025 h. 平湯
平湯峠: 4♀, 18-VIII-2025 i.
 13. *Bomolocha squalida* (Butler) **ハングロアツバ**
乗鞍スカイライン: 1[E]♀, 23-VII-2025 h. 平湯平湯峠: 1♀, 4-VIII-
2021 d.
 14. *Bomolocha semialbata* Sugi **ミヤマソトジロアツバ**
乗鞍スカイライン: 1♂, 9-VI-2022 b; 1♀, 23-VII-2025 a;
1[E]♀, 23-VII-2025 c; 1[E]♂, 23-VII-2025 e.
 15. *Bomolocha rivuligera* (Butler) **アイモンアツバ**
乗鞍スカイライン: 1♂, 9-VI-2022 b; 1♂1♀, 29-VI-2022 e. 平湯
平湯峠: 1♂1♀, 16-VII-2021 a; 1♀, 4-VIII-2021 c; 1♂, 4-VIII-2021
d; 1♀, 4-VIII-2021 g; 1♀, 18-VIII-2025 j. 久手平湯峠: 1♂, 30-VIII-
2020 e.
 16. *Bomolocha benepartita* Sugi **シモフリヤマガタアツバ**
乗鞍スカイライン: 1♀, 29-VI-2022 b. 久手平湯峠: 1♀, 30-VIII-
2020 f.
 17. *Bomolocha bicoloralis* Graeser **マルモンウスツマアツバ**
平湯平湯峠: 2♂, 16-VII-2021 a. 久手平湯峠: 1♂, 30-VIII-2020 f.
 18. *Bomolocha nigrobasalis* Herz **ホシムラサキアツバ**
平湯平湯峠: 1♀, 4-VIII-2021 h.
 19. *Bomolocha melanica* Sugi **ムラクモアツバ**
平湯平湯峠: 3♂1♀, 4-VIII-2021 d.
 20. *Bomolocha mandarina* (Leech) **マガリウスツマアツバ**
久手平湯峠: 1♂, 30-VIII-2020 f.
- Aventiinae カギアツバ亜科**
1. *Sophita subrosea* (Butler) **ウスベニコヤガ**
乗鞍スカイライン: 1[E]♂, 23-VII-2025 b.
 2. *Olulis ayumiae* Sugi **ウスモモイロアツバ**
安房峠鞍部: 1♂, 9-X-2021 a.
 3. *Gonepatica opalina* (Butler) **フタスジエグリアツバ**
乗鞍スカイライン: 1[E]♂1[E]♀, 23-VII-2025 h.
 4. *Polysciera manleyi* (Leech) **マンレイツマキリアツバ**
乗鞍スカイライン: 1♂, 29-VI-2022 c; 1♂, 29-VI-2022 i;
1♂3♀, 25-VII-2022 c; 1[KH]♂, 25-VII-2022 j; 1♂, 31-VII-2022
m. 平湯平湯峠: 1♂, 16-VII-2021 a; 1♀, 4-VIII-2021 c; 1♂, 29-VI-
2022 l; 1♂, 25-VII-2022 l; 1♀, 25-VII-2022 m; 1♂, 18-VIII-2025 j.
久手平湯峠: 1♂4♀, 10-VIII-2020 a; 1♂, 10-VIII-2020 g; 1♀, 30-
VIII-2020 g.
 5. *Lophomilia flaviplaga* (Warren) **ミカドアツバ**
乗鞍スカイライン: 1♂, 29-VI-2022 a; 1[KH]♂, 25-VII-2022 j;
2[E]♂, 23-VII-2025 h. 平湯平湯峠: 2♂4♀, 4-VIII-2021 a;
2♂2♀, 4-VIII-2021 c; 1♂1♀, 4-VIII-2021 d. 久手平湯峠:
1♂1♀, 30-VIII-2020 f.
- Pangraptinae ツマキリアツバ亜科**
1. *Pangraptia umbrosa* (Leech) **シロモンツマキリアツバ**
乗鞍スカイライン: 1♂, 9-VI-2022 b; 1♂, 29-VI-2022 b; 1♀, 23-
VII-2025 a; 1[E]♂, 23-VII-2025 b; 1[E]♀, 23-VII-2025 e;
4[E]♂1[E]♀, 23-VII-2025 h. 平湯平湯峠: 1♂, 20-VIII-2019 a;
1♀, 4-VIII-2021 a; 1♂, 4-VIII-2021 c; 1♀, 4-VIII-2021 g.

2. *Pangrapta porphyrea* (Butler) シロツマキリアツバ

乗鞍スカイライン: 1♀, 9-VI-2022 b.

3. *Pangrapta vasava* (Butler) ミツボシツマキリアツバ

平湯平湯峠: 1♂, 16-VII-2021 a. 久手平湯峠: 1♀, 20-VIII-2019 b.

Hermiinae クルマアツバ亜科

1. *Hadennia incongruens* (Butler) ハナマガリアツバ

乗鞍スカイライン: 1♂, 29-VI-2022 a; 1♂, 29-VI-2022 e; 1♂, 25-VII-2022 c; 1♂, 25-VII-2022 g. 平湯平湯峠: 2♂, 16-VII-2021 e; 1♂, 25-VII-2022 m; 1♂, 18-VIII-2025 i. 安房峠鞍部: 1♀, 9-X-2021 b.

2. *Hadennia obliqua* (Wileman) ソトウスアツバ

久手平湯峠: 2♂, 20-VIII-2019 b.

3. *Paracolax albinotata* (Butler) シロモンアツバ

乗鞍スカイライン: 2♂, 29-VI-2022 c; 1♂, 29-VI-2022 e; 2♂, 29-VI-2022 j; 1♂, 23-VII-2025 a; 1[E]♂1[E]♀, 23-VII-2025 b; 3[E]♂, 23-VII-2025 h. 平湯平湯峠: 1♂1♀, 16-VII-2021 a; 1♂2♀, 16-VII-2021 d; 3♂2♀, 16-VII-2021 e; 1♂, 4-VIII-2021 a; 1♀, 4-VIII-2021 c; 1♀, 4-VIII-2021 d; 1♂1♀, 4-VIII-2021 g; 2♂1♀, 29-VI-2022 l; 2♂, 25-VII-2022 i. 久手平湯峠: 1♀, 20-VIII-2019 b; 3♀, 10-VIII-2020 a; 1♂1♀, 10-VIII-2020 f; 1♂, 10-VIII-2020 g.

4. *Paracolax trilinealis* (Bremer) ミスジアツバ

久手平湯峠: 1♀, 30-VIII-2020 f.

5. *Paracolax fascialis* (Leech) オビアツバ

乗鞍スカイライン: 1♂, 29-VI-2022 a; 2♂, 29-VI-2022 c; 1♂, 29-VI-2022 d; 1♂, 29-VI-2022 j; 1♀, 25-VII-2022 h; 1♂, 25-VII-2022 i; 1♂, 31-VII-2022 m; 2[E]♂2[E]♀, 23-VII-2025 b; 2[E]♂9[E]♀, 23-VII-2025 h; 1♂, 18-VIII-2025 c. 平湯平湯峠: 1♂, 20-VIII-2019 a; 1♂1♀, 16-VII-2021 a; 1♂3♀, 16-VII-2021 e; 2♀, 4-VIII-2021 d; 4♂, 29-VI-2022 l; 1♀, 29-VI-2022 m; 6♂, 25-VII-2022 l; 3♂, 25-VII-2022 m; 1[E]♂, 10-VIII-2022 e; 2♀, 18-VIII-2025 i; 2♂, 18-VIII-2025 j. 久手平湯峠: 1♀, 10-VIII-2020 a; 1♀, 30-VIII-2020 e.

6. *Idia quadra* (Graeser) キモンクロアツバ

平湯平湯峠: 1♂, 18-VIII-2025 i.

7. *Idia curvipalpis* (Butler) シロホシクロアツバ

久手平湯峠: 1♂1♀, 20-VIII-2019 b.

8. *Hydrilodes morosa* (Butler) ヒロオビウスグロアツバ

乗鞍スカイライン: 2♀, 29-VI-2022 e. 平湯平湯峠: 2♂4♀, 21-V-2018 c; 2♀, 16-VII-2021 e; 1♂, 4-VIII-2021 d; 1♀, 22-VI-2025 a.

9. *Hydrilodes lentalis* Guenée ソトウスグロアツバ

平湯平湯峠: 1♀, 4-VIII-2021 d.

10. *Bertula bistrigata* (Staudinger) フタスジアツバ

平湯平湯峠: 1♀, 16-VII-2021 a; 4♂4♀, 16-VII-2021 e; 3♂, 29-VI-2022 m; 1♂, 25-VII-2022 m.

11. *Bertula spacoalis* (Walker) シロスジアツバ

平湯平湯峠: 1[E]♀, 10-VIII-2022 e; 1[E]♂, 10-VIII-2022 g; 1♀, 18-VIII-2025 i. 久手平湯峠: 1♂, 20-VIII-2019 b; 1♂, 20-VIII-2019 c; 4♂2♀, 10-VIII-2020 a; 1♂, 10-VIII-2020 g.

12. *Simplicia nippona* (Butler) オオアカマエアツバ

乗鞍スカイライン: 1[E]♂, 28-VIII-2022 e; 2[E]♀, 23-VII-2025 h. 平湯平湯峠: 1♂, 16-VII-2021 e; 2♀, 4-VIII-2021 d; 3♀, 29-IX-

2021 a; 2♂, 6-X-2021 a; 1♀, 22-VI-2025 a. 安房峠鞍部:

1♂1♀, 9-X-2021 a.

13. *Mesoplectra griselda* (Butler) ツマオビアツバ

乗鞍スカイライン: 11♂, 25-VII-2022 j; 8[E]1♂4[E]♀, 31-VII-2022 e; 3[E]♂, 31-VII-2022 h; 41[E]2♂4[E]♀, 31-VII-2022 l; 1♂, 5-VIII-2022 a; 2♂, 6-VIII-2022 b; 1[E]1♂, 10-VIII-2022 c; 33[E]♂, 23-VII-2025 h; 1♂, 18-VIII-2025 a. 平湯平湯峠: 1♂1♀, 4-VIII-2021 d; 1[E]♂, 10-VIII-2022 e; 1[KH]♂, 10-VIII-2022 f. 久手平湯峠: 1♂1♀, 20-VIII-2019 b; 2♂3♀, 20-VIII-2019 c; 7♀, 10-VIII-2020 a; 1[E]♀, 10-VIII-2020 g; 1♀, 30-VIII-2020 c; 1♀, 30-VIII-2020 e; 7♂4♀, 4-VIII-2021 k.

14. *Mesoplectra lilacina* Butler ウスイロアツバ

乗鞍スカイライン: 1[E]♀, 31-VII-2022 f; 4[E]♂2[E]♀, 31-VII-2022 l; 1[E]♀, 10-VIII-2022 c; 14[E]1[MA]♂7[E]♀, 23-VII-2025 h. 平湯平湯峠: 1♂, 4-VIII-2021 g; 1♂, 25-VII-2022 l. 久手平湯峠: 1♀, 10-VIII-2020 a; 1♂12♀, 10-VIII-2020 f; 1♂, 4-VIII-2021 k.

15. *Zanclognatha lunalis* (Scopoli) コブヒゲアツバ

平湯平湯峠: 2♂2♀, 4-VIII-2021 d. 久手平湯峠: 1[E]♀, 10-VIII-2020 g; 1♀, 30-VIII-2020 f.

16. *Traudinges fumosa* (Butler) ウスグロアツバ

平湯平湯峠: 3♂2♀, 16-VII-2021 e; 1♀, 4-VIII-2021 d; 1♂, 29-VI-2022 l. 久手平湯峠: 1♂, 30-VIII-2020 g.

17. *Treitschkendia tarsipennalis* (Treitschke) ヒメコブヒゲアツバ

平湯平湯峠: 1♀, 16-VII-2021 e; 1♀, 4-VIII-2021 c; 1♂, 4-VIII-2021 d.

18. *Treitschkendia subgriselda* (Sugi) ヒメツマオビアツバ

乗鞍スカイライン: 1[E]♂, 23-VII-2025 b; 7[E]♂2[E]♀, 23-VII-2025 h. 平湯平湯峠: 3♂, 20-VIII-2019 a; 1♂, 16-VII-2021 e; 1♂1♀, 4-VIII-2021 d; 2♂1♀, 25-VII-2022 l; 7♂, 25-VII-2022 m. 久手平湯峠: 1♂, 20-VIII-2019 b; 2♀, 10-VIII-2020 a; 1♂1♀, 10-VIII-2020 f; 1[E]♀, 10-VIII-2020 g; 1♂, 4-VIII-2021 l.

19. *Treitschkendia helva* (Butler) キイロアツバ

乗鞍スカイライン: 1[E]♂, 23-VII-2025 c; 1[E]♂, 23-VII-2025 e.

20. *Adrapsoides reticulatis* (Leech) アミメアツバ

平湯平湯峠: 4♂, 4-VIII-2021 a; 3♂, 4-VIII-2021 d.

21. *Hypetrocon southi* (Owada) コウスグロアツバ

平湯平湯峠: 1♀, 22-VI-2025 a.

22. *Herminia grisealis* (Denis & Schiffermüller) クロスジアツバ

乗鞍スカイライン: 1[E]♂1[E]♀, 23-VII-2025 h. 平湯平湯峠: 1♂1♀, 20-VIII-2019 a; 1♂, 4-VIII-2021 d; 1♂, 4-VIII-2021 g; 1♂, 29-IX-2021 a; 1[E]♂, 10-VIII-2022 e; 1[E]♀, 10-VIII-2022 g; 1[E]♂, 28-VIII-2022 i; 1♀, 18-VIII-2025 i; 1♀, 18-VIII-2025 j. 久手平湯峠: 1♀, 20-VIII-2019 c; 1♂, 4-VIII-2021 k.

23. *Herminia tarsicrinalis* (Knoch) トビスジアツバ

平湯平湯峠: 1♂, 16-VII-2021 e; 2♂, 29-VI-2022 l; 2♂, 18-VIII-2025 j. 久手平湯峠: 1♀, 30-VIII-2020 f.

24. *Herminia dolosa* Butler フシキアツバ

平湯平湯峠: 1♂, 16-VII-2021 e.

25. *Sinarella japonica* (Butler) クロミツボシアツバ

平湯平湯峠: 1♂, 4-VIII-2021 a; 1♀, 4-VIII-2021 d; 1♂, 4-VIII-2021 f; 2♂, 25-VII-2022 l; 1[KH]♂, 10-VIII-2022 d. 久手平湯峠: 1♂, 10-VIII-2020 f.

Erebinae トモエガ亜科

1. *Spirama retorta* (Clerck) オスグロトモエ

乗鞍スカイライン: 1♂, 26-VIII-2021 c; 1♂, 29-VI-2022 j; 1♂, 18-VIII-2025 g. 平湯平湯峠: 1[E]♂, 28-VIII-2022 i.

2. *Erebus ephesperis* (Hübner) オオトモエ

平湯平湯峠: 1♀, 4-VIII-2021 b.

3. *Hypopyra vespertilio* (Fabricius) カキハトモエ

乗鞍スカイライン: 1♂, 5-VII-2025 a.

4. *Erygia apicalis* Guenée アカテンクチバ

乗鞍スカイライン: 1♀, 26-VIII-2021 c. 平湯平湯峠: 1♀, 16-VII-2021 d.

Calpinae エグリバ亜科

1. *Calyptra thalictri* (Borkhausen) ウスエグリバ

平湯平湯峠: 1♂, 4-VIII-2021 h.

2. *Calyptra hokkaida* (Wileman) キタエグリバ

平湯平湯峠: 1♂, 30-VIII-2020 a; 1♂, 4-VIII-2021 a; 2♂, 25-VII-2022 m. 久手平湯峠: 1♂, 20-VIII-2019 b; 2♂, 20-VIII-2019 c; 1♂1♀, 10-VIII-2020 a; 2♂, 10-VIII-2020 f; 1[E]♀, 10-VIII-2020 g; 2♂1♀, 30-VIII-2020 f.

3. *Calyptra lata* (Butler) キンイロエグリバ

久手平湯峠: 1♂, 10-VIII-2020 c.

4. *Calyptra gruesa* (Draudt) オオエグリバ

平湯平湯峠: 1♂, 4-VIII-2021 c.

5. *Oraesia excavata* (Butler) アカエグリバ

乗鞍スカイライン: 2♂, 23-VII-2025 a; 1♀, 23-VII-2025 c.

6. *Eudocima tyrannus* (Guenée) アケビコノハ

乗鞍スカイライン: 1♂, 26-VIII-2021 c; 1♀, 5-VII-2025 a.

7. *Hypocala subsatura* Guenée タイワンキシタクチバ

乗鞍スカイライン: 1♂, 11-IX-2021 b; 1♂, 5-VII-2025 a. 平湯平湯峠: 1♂, 29-IX-2021 a.

8. *Hypocala deflorata* (Fabricius) ムーアキシタクチバ

平湯平湯峠: 1♂, 29-IX-2021 a. 安房峠鞍部: 2♂, 9-X-2021 a.

9. *Gonitis mesogona* (Walker) アカキリバ

乗鞍スカイライン: 1♀, 26-VIII-2021 c; 1[E]♂, 23-VII-2025 b; 1[E]♂, 23-VII-2025 e.

10. *Anomis figlina* Butler ウスイロアカキリバ

乗鞍スカイライン: 1♂, 9-VI-2022 a; 1♂, 29-VI-2022 j.

11. *Ruscada leucolopha* Prout ムラサキオオアカキリバ

乗鞍スカイライン: 1♂, 26-VIII-2021 c; 1♂, 31-VII-2022 j.

12. *Scoliopteryx libatrix* (Linnaeus) ハガタキリバ

乗鞍スカイライン: 1♂, 26-VIII-2021 c; 1♀, 29-VI-2022 d; 1♀, 29-VI-2022 f; 1[E]♂, 31-VII-2022 l; 1♀, 18-VIII-2025 b. 平湯平湯峠: 1♂, 29-V-2021 c; 1♀, 16-VII-2021 a; 1♂, 4-VIII-2021 a; 1♂, 25-VII-2022 m; 2♂, 18-VIII-2025 i; 1♂, 18-VIII-2025 j. 久手平湯峠: 1[E]♀, 10-VIII-2020 g.

13. *Goniocraspidum pryeri* (Leech) プライヤキリバ

乗鞍スカイライン: 1♂, 5-VIII-2022 a; 1♂, 23-VII-2025 a.

14. *Dinumma deponens* Walker ウスツマクチバ

乗鞍スカイライン: 1♂, 25-VII-2022 a; 1[E]♀, 31-VII-2022 e; 1♂, 5-VIII-2022 a; 1♂, 5-VII-2025 a.

Catocalinae シタバガ亜科

1. *Catocala fraxini* (Linnaeus) ムラサキシタバ

乗鞍スカイライン: 2♂, 24-IX-2025 a. 平湯平湯峠: 1♂4♀, 29-IX-2021 a; 1♂, 29-IX-2023 a. 久手平湯峠: 1♀, 29-IX-2021 c. 安房

峠鞍部: 1♀, 9-X-2021 a.

2. *Catocala lara* Bremer オオシロシタバ

乗鞍スカイライン: 1♂, 25-VII-2022 h; 1♀, 31-VII-2022 j; 1♂, 5-VIII-2022 a; 1[E]♂, 28-VIII-2022 e; 1[E]♂, 28-VIII-2022 g. 平湯平湯峠: 2♀, 11-IX-2021 d; 1♀, 29-IX-2021 a; 1♂, 18-VIII-2025 i. 久手平湯峠: 1♂, 10-VIII-2019 a; 1♂, 30-VIII-2020 f.

3. *Catocala nupta* (Linnaeus) エゾベニシタバ

乗鞍スカイライン: 1♀, 5-VII-2025 a. 平湯平湯峠: 1♀, 4-X-2019 a.

4. *Catocala electa* (Borkhausen) ベニシタバ

乗鞍スカイライン: 1[KH]♂, 25-VII-2022 a. 平湯平湯峠: 1♂, 29-IX-2021 a; 1[E]♀, 28-VIII-2022 i; 1[E]♂, 28-VIII-2022 k; 1♀, 18-VIII-2025 i. 久手平湯峠: 1♂, 30-VIII-2020 f.

5. *Catocala dulca* Bremer オニベニシタバ

乗鞍スカイライン: 1♀, 26-VIII-2021 c; 1♀, 25-VII-2022 a; 1♀, 25-VII-2022 g; 1[E]♂, 31-VII-2022 h. 平湯平湯峠: 2♂1♀, 4-VIII-2021 a; 1♀, 4-VIII-2021 d.

6. *Catocala nivea* Butler シロシタバ

平湯平湯峠: 1♂, 20-VIII-2019 a; 1♂, 11-IX-2021 d; 1♂, 29-IX-2021 a; 2♂, 6-X-2021 a; 1♂, 29-IX-2023 a. 久手平湯峠: 1♂1♀, 29-IX-2021 c.

7. *Catocala xarippe* Butler ワモンキシタバ

久手平湯峠: 1♂, 10-VIII-2019 a.

8. *Catocala mabella* Holland ハイモンキシタバ

乗鞍スカイライン: 1♀, 31-VII-2022 j. 久手平湯峠: 1♂, 10-VIII-2020 f.

9. *Catocala bella* Butler ノコメキシタバ

平湯平湯峠: 1♂, 4-VIII-2021 a; 3♂, 4-VIII-2021 d. 久手平湯峠: 1♂, 10-VIII-2020 f; 1♀, 30-VIII-2020 f.

10. *Catocala duplicata* Butler マメキシタバ

平湯平湯峠: 1♀, 4-VIII-2021 d.

11. *Catocala dissimilis* Bremer エゾシロシタバ

乗鞍スカイライン: 2♂, 25-VII-2022 g; 1♂, 31-VII-2022 b; 1♂, 31-VII-2022 j; 1[E]♂, 23-VII-2025 h; 1♂, 18-VIII-2025 c. 平湯平湯峠: 2♂, 4-VIII-2021 a; 2♂, 4-VIII-2021 d; 1♂1♀, 11-IX-2021 d; 1[E]♂, 28-VIII-2022 i; 1[E]♂, 28-VIII-2022 k. 久手平湯峠: 1♂, 30-VIII-2020 f.

12. *Catocala nubila* Butler ゴマシオキシタバ

乗鞍スカイライン: 1♀, 26-VIII-2021 c; 2♀, 11-IX-2021 b; 1♂, 31-VII-2022 i; 4♂1♀, 5-VIII-2022 a; 1♂, 6-VIII-2022 b; 1[E]♂, 10-VIII-2022 c; 2[E]♀, 28-VIII-2022 e; 1[E]♂1[E]♀, 28-VIII-2022 g; 2♂, 18-VIII-2025 a; 1♂1♀, 18-VIII-2025 c; 1♂, 18-VIII-2025 g; 1[E]♀, 6-IX-2025 a. 平湯平湯峠: 3♂, 4-VIII-2021 a; 1♂1♀, 4-VIII-2021 d; 3♂4♀, 11-IX-2021 d; 1♂3♀, 29-IX-2021 a; 1♂, 6-X-2021 a; 1♂, 29-IX-2023 a. 久手平湯峠: 1♀, 10-VIII-2019 a; 1♂, 10-VIII-2020 f; 2♂, 30-VIII-2020 f; 1♂, 30-VIII-2020 g; 1♂, 29-IX-2021 c.

13. *Catocala connexa* Butler ヨシノキシタバ

乗鞍スカイライン: 1♂, 5-VIII-2022 a.

14. *Catocala patala* Felder & Rogenhofer キシタバ

乗鞍スカイライン: 1♂, 5-VII-2025 a. 久手平湯峠: 1♂, 20-VIII-2019 b.

15. *Catocala jonasii* Butler ジョナスキシタバ

乗鞍スカイライン: 1♀, 5-VII-2025 a; 1[E]♀, 5-VII-2025 b; 1♂, 23-

- VII-2025 a. 久手平湯峠: 1♀, 29-IX-2021 c.
16. *Lygephila viciae* (Hübner) ウスクビグロクチバ
乗鞍スカイライン: 1♂, 29-VI-2022 c; 3♂, 29-VI-2022 g.
17. *Ercheia umbrosa* Butler モンムラサキクチバ
乗鞍スカイライン: 1♀, 26-VIII-2021 c; 1♀, 29-VI-2022 a; 1♀, 29-VI-2022 j; 1♀, 25-VII-2022 a; 1♀, 31-VII-2022 j; 1[E]♀, 10-VIII-2022 c; 1[E]♂, 2[E]♀, 28-VIII-2022 e; 1♂, 5-VII-2025 a; 1[E]♀, 23-VII-2025 c; 2[E]♀, 23-VII-2025 h. 平湯平湯峠: 1♂, 2♀, 4-VIII-2021 a.
18. *Ercheia niveostrigata* Warren モンシロムラサキクチバ
乗鞍スカイライン: 1♀, 29-VI-2022 a.
19. *Bastilla maturata* (Walker) ムラサキアシブトクチバ
乗鞍スカイライン: 1♂, 9-VI-2022 a; 1♀, 5-VII-2025 a. 平湯平湯峠: 1♀, 5-X-2020 b; 1♀, 6-X-2021 c; 1♀, 29-IX-2023 a.
20. *Thyas juno* (Dalman) ムクゲコノハ
乗鞍スカイライン: 3♂, 2♀, 26-VIII-2021 c; 1♂, 29-VI-2022 a; 1[E]♂, 28-VIII-2022 d; 1♂, 5-VII-2025 a; 1♂, 23-VII-2025 a; 1♂, 23-VII-2025 c; 1♂, 24-IX-2025 a. 平湯平湯峠: 1♀, 21-V-2018 b.
21. *Hyposemantis singha* Guenée ウズミクチバ
平湯平湯峠: 1♀, 26-V-2019 a.
22. *Synoides picta* (Butler) シラフクチバ
乗鞍スカイライン: 1♂, 23-VII-2025 a.
23. *Synoides fumosus* (Butler) クロシラフクチバ
平湯平湯峠: 1♂, 18-VIII-2025 j.
24. *Synoides hercules* (Butler) アヤシラフクチバ
乗鞍スカイライン: 2♂, 25-VII-2022 g; 1♂, 23-VII-2025 h. 平湯平湯峠: 3♂, 4-VIII-2021 c; 2♂, 4-VIII-2021 g; 1♂, 1♀, 4-VIII-2021 h; 2♂, 25-VII-2022 i; 1[KH]♂, 10-VIII-2022 d. 久手平湯峠: 3♂, 10-VIII-2020 c; 1♂, 10-VIII-2020 g; 2♂, 4-VIII-2021 k.
25. *Hypersynoides astrigera* (Butler) シロテンクチバ
乗鞍スカイライン: 2♂, 29-VI-2022 e; 1♂, 29-VI-2022 i. 平湯平湯峠: 2♂, 1♀, 21-V-2018 b; 2♂, 21-V-2018 e; 1♀, 26-V-2019 a; 3♂, 29-V-2021 c; 3♂, 29-VI-2022 l; 1♂, 29-VI-2022 m. 久手平湯峠: 3♂, 21-V-2018 g; 1♂, 1♀, 21-V-2018 h.
26. *Hypersynoides submarginata* (Walker) オオシロテンクチバ
乗鞍スカイライン: 1♀, 29-VI-2022 j.
27. *Daddala lucilla* (Butler) ハガタクチバ
乗鞍スカイライン: 2♀, 26-VIII-2021 c; 1♀, 9-VI-2022 a; 1♂, 1♀, 29-VI-2022 a; 3♀, 29-VI-2022 g; 1♀, 29-VI-2022 j; 1♂, 5-VIII-2022 a; 1♂, 18-VIII-2025 a; 1[E]♀, 6-IX-2025 a; 1♂, 24-IX-2025 a. 平湯平湯峠: 1♀, 5-X-2020 a; 1♀, 29-IX-2023 a.
28. *Avitta fasciosa* Moore オオトウウスグロクチバ
乗鞍スカイライン: 1♀, 29-VI-2022 g; 1♂, 24-IX-2025 a. 久手平湯峠: 1♀, 29-IX-2021 c.
29. *Serrodus campanus* (Guenée) ネジロフトクチバ
乗鞍スカイライン: 1♂, 1♀, 29-VI-2022 a; 2♂, 5-VII-2025 a.
- Eutellinae フサヤガ亜科
1. *Eutelia geyeri* (Felder & Rogenhofer) フサヤガ
乗鞍スカイライン: 3♀, 26-VIII-2021 c; 3♂, 3♀, 29-VI-2022 a; 1♂, 5-VII-2025 a.
- Plusiinae キンウワバ亜科
1. *Abrostola triplasia* (Linnaeus) イラクサマダラウワバ
乗鞍スカイライン: 1♂, 23-VII-2025 a.
2. *Abrostola pacifica* Dufay ミヤママダラウワバ
乗鞍スカイライン: 1♂, 18-VIII-2025 g.
3. *Thysanoplusia intermixta* (Warren) キクキンウワバ
乗鞍スカイライン: 2♀, 26-VIII-2021 c; 1♀, 29-VI-2022 a; 1♀, 25-VII-2022 f; 3♂, 25-VII-2022 g; 1♂, 5-VII-2025 a; 1[E]♀, 5-VII-2025 b; 1♂, 23-VII-2025 a; 1[E]♂, 23-VII-2025 c. 平湯平湯峠: 1♂, 16-VII-2021 a; 2♂, 4-VIII-2021 a; 1♂, 11-IX-2021 d; 1♂, 29-IX-2021 a; 1♂, 6-X-2021 a. 安房峠鞍部: 1♂, 1♀, 9-X-2021 a.
4. *Ctenoplusia albostrigata* (Bremer & Grey) エゾギクキンウワバ
乗鞍スカイライン: 1♀, 26-VIII-2021 c; 2♂, 2♀, 11-IX-2021 b; 2♂, 24-IX-2025 a. 平湯平湯峠: 4♀, 11-IX-2021 d; 2♀, 29-IX-2021 a; 1♀, 6-X-2021 a; 1♂, 29-IX-2023 a. 安房峠鞍部: 4♂, 9-X-2021 a.
5. *Acanthoplusia agnata* (Staudinger) ミツモンキンウワバ
乗鞍スカイライン: 7♂, 7♀, 26-VIII-2021 c; 3[E]♂, 1[E]♀, 28-VIII-2022 e; 1[E]♂, 5-VII-2025 b.
6. *Acanthoplusia ichinosei* (Dufay) ニシキンウワバ
乗鞍スカイライン: 1♀, 26-VIII-2021 c; 1♂, 9-VI-2022 b; 1[E]♂, 23-VII-2025 h.
7. *Chrysodeixis eriosoma* (Doubleday) イチジクキンウワバ
乗鞍スカイライン: 1♂, 5-VIII-2022 a; 1♂, 5-VII-2025 a; 1♂, 23-VII-2025 a; 2♂, 24-IX-2025 a. 平湯平湯峠: 2♂, 5♀, 11-IX-2021 d; 1♂, 5♀, 29-IX-2021 a; 1♂, 1♀, 6-X-2021 a. 安房峠鞍部: 2♂, 4♀, 9-X-2021 a.
8. *Anadevidia hebetata* (Butler) モモイロキンウワバ
乗鞍スカイライン: 1♀, 29-VI-2022 j. 平湯平湯峠: 1♂, 5-X-2020 a.
9. *Anadevidia peponis* (Fabricius) ウリキンウワバ
平湯平湯峠: 1♀, 29-IX-2021 a.
10. *Erythroplusia pyropia* (Butler) セアカキンウワバ
安房峠鞍部: 1♀, 9-X-2021 a.
11. *Macdunnoughia purissima* (Butler) ギンモンシロウワバ
乗鞍スカイライン: 1♂, 5-VII-2025 a.
12. *Antoculeora locuples* (Oberthür) ギンボシキンウワバ
乗鞍スカイライン: 3♂, 2♀, 26-VIII-2021 c; 1♀, 11-IX-2021 b; 3♂, 29-VI-2022 a; 1♀, 29-VI-2022 e; 1♂, 1♀, 29-VI-2022 g; 1♂, 1♀, 29-VI-2022 j; 2♂, 25-VII-2022 a; 1♂, 25-VII-2022 g; 1[E]♀, 31-VII-2022 h; 1♀, 31-VII-2022 i; 1♂, 31-VII-2022 j; 1[E]♂, 31-VII-2022 l; 2♂, 5-VIII-2022 a; 3♂, 6-VIII-2022 b; 1[E]♂, 10-VIII-2022 c; 3[E]♂, 28-VIII-2022 e; 1♂, 5-VII-2025 a; 2♂, 23-VII-2025 a; 1[E]♂, 23-VII-2025 e; 1♂, 23-VII-2025 f; 1♂, 18-VIII-2025 b; 1♂, 18-VIII-2025 c; 1[E]♂, 18-VIII-2025 e; 1♂, 18-VIII-2025 g; 1[E]♂, 6-IX-2025 a. 平湯平湯峠: 1♂, 5-X-2020 a; 1♂, 29-V-2021 b; 1♀, 16-VII-2021 d; 1♂, 4-VIII-2021 a; 1♀, 6-X-2021 c; 4[E]♂, 28-VIII-2022 i; 2[E]♂, 28-VIII-2022 k; 1♂, 29-IX-2023 a; 2♂, 22-VI-2025 a. 久手平湯峠: 1♂, 10-VIII-2020 f; 3♂, 30-VIII-2020 f; 1♀, 29-IX-2021 d.
13. *Diachrysia chryson* (Esper) オオキンウワバ
乗鞍スカイライン: 1♂, 5-VII-2025 a.
14. *Diachrysia leonina* (Oberthür) マガリキンウワバ
乗鞍スカイライン: 1♀, 25-VII-2022 f; 1[E]♀, 23-VII-2025 c. 平湯

平湯峠:1♂,30-VIII-2020 a;2♂,4-VIII-2021 a;1♂,4-VIII-2021 c. 久手平湯峠:1♂,10-VIII-2020 f;5♂1♀,30-VIII-2020 f.

15. *Diachrysis witti* Ronkay, Ronkay & Behounek ニセマガリキンウワバ

平湯平湯峠:3♂,4-VIII-2021 a;3♂,4-VIII-2021 h. 久手平湯峠:1♂,20-VIII-2019 b;1♀,20-VIII-2019 c;1[E]♂1[E]♀,10-VIII-2020 g.

16. *Diachrysis stenochrysis* (Warren) オオヒサゴキンウワバ

乗鞍スカイライン:1♂,25-VII-2022 g;1[E]♂,31-VII-2022 l;4♂1♀,23-VII-2025 a;1[E]♂1[E]♀,23-VII-2025 c;1♂0exs,23-VII-2025 f;2[E]♂,23-VII-2025 h. 平湯平湯峠:3♂,4-VIII-2021 a;1♂,4-VIII-2021 d;3♀,4-VIII-2021 g;1♂,25-VII-2022 l. 久手平湯峠:2♂,20-VIII-2019 b;1♂,10-VIII-2020 c;2♂,10-VIII-2020 f;1[E]1♂1[E]♀,10-VIII-2020 g;2♂,4-VIII-2021 k.

17. *Polychrysis aurata* (Staudinger) アカキンウワバ

乗鞍スカイライン:1[E]♀,10-VIII-2022 c;1[KH]♀,28-VIII-2022 a;1♂,5-VII-2025 a;1[E]♂,23-VII-2025 b;1[E]♂,23-VII-2025 e;1♂,18-VIII-2025 b;1♀,18-VIII-2025 c;1♂,18-VIII-2025 g;1♂,18-VIII-2025 h. 平湯平湯峠:1[E]♂,28-VIII-2022 k;1♀,18-VIII-2025 j. 久手平湯峠:1♂,20-VIII-2019 c;1♀,4-VIII-2021 k.

18. *Polychrysis splendida* (Butler) マダラキンウワバ

平湯平湯峠:1♂,18-VIII-2025 i. 久手平湯峠:1♂,10-VIII-2020 f.

19. *Lamprotes mikadina* (Butler) シーモンキンウワバ

久手平湯峠:1♂,10-VIII-2020 c.

20. *Autographa gamma* (Linnaeus) ガマキンウワバ

乗鞍スカイライン:1♂1♀,25-VII-2022 g.

21. *Autographa nigrisigna* (Walker) タマナギンウワバ

乗鞍スカイライン:1[E]♀,31-VII-2022 e;3♂,18-VIII-2025 a.

22. *Autographa amurica* (Staudinger) オオムラサキキンウワバ

乗鞍スカイライン:1♂,5-VIII-2022 a;1♂,5-VII-2025 a;2♂,23-VII-2025 a;1[E]♀,23-VII-2025 b;1♂,18-VIII-2025 b.

23. *Autographa buraetica* (Staudinger) ムラサキキンウワバ

乗鞍スカイライン:1♂,9-VI-2022 b;2♂,29-VI-2022 g;1♂,29-VI-2022 j;1♂,6-VIII-2022 b;1♂,5-VII-2025 a;1[E]♀,5-VII-2025 b;3[E]♀,23-VII-2025 b;1[E]♂,23-VII-2025 e. 久手平湯峠:1♀,10-VIII-2020 f;1♀,4-VIII-2021 k.

24. *Syngrapha ottolenguii* (Dyar) アルプスギンウワバ

乗鞍スカイライン:2♂2♀,26-VIII-2021 a;8♂5♀,26-VIII-2021 c;1♂1♀,11-IX-2021 b;1♂,25-VII-2022 a;1♂,25-VII-2022 g;4♂,6-VIII-2022 a;1♂,6-VIII-2022 b;2[E]♂,10-VIII-2022 a;1[E]♂,10-VIII-2022 b;2[E]♂,10-VIII-2022 c;1[E]♂,28-VIII-2022 e;1♂,23-VII-2025 a;3[E]♂,23-VII-2025 b;12♂,18-VIII-2025 a;1♀,18-VIII-2025 b;1♂2♀,18-VIII-2025 c;2♂,18-VIII-2025 g.

25. *Syngrapha ain* (Hochenwarth) キシタギンウワバ

乗鞍スカイライン:1♀,25-VII-2022 b;2♂1♀,25-VII-2022 g;1♂,5-VII-2025 a;1[E]♀,23-VII-2025 c. 平湯平湯峠:1♂,4-VIII-2021 h.

Eustrotiinae スジコヤガ亜科

1. *Maliattha chalcogramma* (Bryk) ネジロコヤガ

乗鞍スカイライン:1♂,29-VI-2022 g. 平湯平湯峠:1♂,29-VI-2022 l.

2. *Maliattha bella* (Staudinger) ソトムラサキコヤガ

乗鞍スカイライン:1♂,23-VII-2025 e;1[E]♂,23-VII-2025 h.

3. *Micardia argentata* Butler シロヒシモンコヤガ

乗鞍スカイライン:1♀,29-VI-2022 c.

4. *Protodeltote pygarga* (Hufnagel) シロフコヤガ

乗鞍スカイライン:1♂,29-VI-2022 a;2♂,29-VI-2022 b;1♀,29-VI-2022 e;1♂1♀,25-VII-2022 b;1[KH]♂,25-VII-2022 d;1♀,31-VII-2022 d;3♂1♀,31-VII-2022 e;1♀,31-VII-2022 h;1♀,31-VII-2022 j;1♂,31-VII-2022 l;2♂3♀,5-VIII-2022 a;8♂1♀,6-VIII-2022 a;1♀,6-VIII-2022 b;1♀,23-VII-2025 b;12♂5♀,23-VII-2025 e;3♂,23-VII-2025 h;2♂1♀,18-VIII-2025 a. 平湯平湯峠:1♂4♀,16-VII-2021 a;1♂3♀,4-VIII-2021 a;2♂3♀,4-VIII-2021 c;1♂,4-VIII-2021 i. 久手平湯峠:1♀,20-VIII-2019 b;1[E]♂,10-VIII-2020 g;2♀,30-VIII-2020 e;1♀,30-VIII-2020 f;1♀,30-VIII-2020 g.

5. *Protodeltote distinguenda* (Staudinger) シロマダラコヤガ

乗鞍スカイライン:1♀,29-VI-2022 c.

6. *Protodeltote brunnea* (Leech) トビモンコヤガ

乗鞍スカイライン:1♂,29-VI-2022 g;2♂,29-VI-2022 j;1♂,25-VII-2022 j;4[E]♂3[E]♀,31-VII-2022 f;1♂,23-VII-2025 a;1[E]♂3[E]♀,23-VII-2025 b;5♂1♀,23-VII-2025 e;71[E]1[MA]2♂28[E]4♀,23-VII-2025 h. 平湯平湯峠:3♂1♀,16-VII-2021 a;1♂1♀,4-VIII-2021 c;1♂1♀,4-VIII-2021 d;2♂,29-VI-2022 l;1[MA]16♂2[MA]3♀,25-VII-2022 l;2♂,25-VII-2022 m;2♂,18-VIII-2025 i;1♂3♀,18-VIII-2025 j. 久手平湯峠:1[MA]♀,10-VIII-2020 f;4♂,4-VIII-2021 k.

7. *Koyaga falsa* (Butler) スジシロコヤガ

乗鞍スカイライン:2♀,29-VI-2022 b;3[U]♀,29-VI-2022 c;1♂1♀,29-VI-2022 e;1[U]♂,29-VI-2022 i;1♂1♀,25-VII-2022 b;5[U]6♂3[U]1♀,25-VII-2022 e;2♂,25-VII-2022 g;6[U]7♂5[U]1♀,25-VII-2022 i;3[KH]♂,25-VII-2022 j;1[U]♀,25-VII-2022 k;2[U]♂3[E]7[U]1♀,31-VII-2022 e;1♂,31-VII-2022 i;1♀,31-VII-2022 j;1[MA]♀,31-VII-2022 k;1♀,31-VII-2022 l;1exs,31-VII-2022 m;1♂,5-VIII-2022 a;1♀,6-VIII-2022 b;2[U]♂3[U]♀,10-VIII-2022 b;5[U]♀,10-VIII-2022 c;1♂1♀,23-VII-2025 a;15[E]♂10[E]♀,23-VII-2025 b;2[E]♀,23-VII-2025 c;1[E]♂1[E]♀,23-VII-2025 e;87[E]♂41[E]♀,23-VII-2025 h;3♀,18-VIII-2025 c;1♀,18-VIII-2025 f;2♂4♀,18-VIII-2025 h. 平湯平湯峠:1♂2♀,4-VIII-2021 c;1♀,4-VIII-2021 d;13[U]♂8[U]♀,25-VII-2022 l;1[E]1[U]♀,10-VIII-2022 e;2♂25♀,18-VIII-2025 i;4♂7♀,18-VIII-2025 j. 久手平湯峠:9♂16♀,10-VIII-2020 c;5♀,10-VIII-2020 f;2[E]1♀,10-VIII-2020 g;1♂,4-VIII-2021 k.

8. *Koyaga numisma* (Staudinger) キモンコヤガ

平湯平湯峠:2♂,29-VI-2022 m. 久手平湯峠:1♂,10-VIII-2020 f.

9. *Koyaga virescens* (Sugi) ミドリシロモンコヤガ

乗鞍スカイライン:1[MA]♀,23-VII-2025 h.

10. *Sugia stygia* (Butler) ウスシロフコヤガ

乗鞍スカイライン:1♂,29-VI-2022 a. 平湯平湯峠:1♂,4-VIII-2021 c.

11. *Sugia idiostygia* (Sugi) ネモンシロフコヤガ

乗鞍スカイライン:1♀,29-VI-2022 e.

12. *Sugia elaeostygia* (Sugi) キバナシロフコヤガ

乗鞍スカイライン:1[MA]♂,23-VII-2025 h.

13. *Erastroides fentoni* (Butler) シロモンコヤガ

乗鞍スカイライン: 1♂, 29-VI-2022 e.

14. *Bryophilina mollicula* (Graeser) ウスアオモンコヤガ

乗鞍スカイライン: 1♂, 29-VI-2022 g. 平湯平湯峠: 1♂, 16-VII-2021 a; 1♂, 4-VIII-2021 c.

15. *Hyperstrotia flavipuncta* (Leech) モンキコヤガ

乗鞍スカイライン: 2♂, 29-VI-2022 e; 1♂, 29-VI-2022 g; 2♂, 29-VI-2022 j; 1[MA]♂, 29-VI-2022 k; 1[MA]♂, 23-VII-2025 g. 平湯平湯峠: 1♂, 22-VI-2025 a.

Bagisarinae アオイガ亜科

1. *Sphragifera sigillata* (Ménétrières) マルモンシロガ

乗鞍スカイライン: 1♀, 29-VI-2022 b; 1♀, 29-VI-2022 e; 1♀, 29-VI-2022 g; 1♂, 29-VI-2022 j; 1♂, 25-VII-2022 j; 1[E]♂, 31-VII-2022 l; 1♂, 23-VII-2025 a; 1[E]♀, 23-VII-2025 c; 1[E]♀, 23-VII-2025 e; 11[E]♂, 10[E]♀, 23-VII-2025 h. 平湯平湯峠: 1♀, 20-VIII-2019 a; 1♂, 16-VII-2021 a; 1♂, 16-VII-2021 d; 1♂, 1♀, 4-VIII-2021 a; 1♂, 4-VIII-2021 c; 1♂, 4-VIII-2021 d; 1♂, 1♀, 4-VIII-2021 h; 2♂, 25-VII-2022 l; 1[E]♂, 2[E]♀, 10-VIII-2022 e; 3♀, 18-VIII-2025 i. 久手平湯峠: 1♀, 10-VIII-2020 f.

2. *Amyra stellata* Butler サビイロヤガ

乗鞍スカイライン: 2[E]♀, 23-VII-2025 h.

Aediinae ナカジロシタバ亜科

1. *Chytonix albonotata* (Staudinger) ネグロヨトウ

乗鞍スカイライン: 1♂, 25-VII-2022 c; 4♂, 1♀, 25-VII-2022 j; 2[E]♂, 31-VII-2022 e; 1[E]♂, 31-VII-2022 f; 2[E]♂, 31-VII-2022 h; 3[E]♂, 31-VII-2022 l; 1♂, 6-VIII-2022 b; 12[E]♂, 23-VII-2025 b; 1[E]♂, 23-VII-2025 c; 3[E]♂, 2♂, 3[E]♀, 23-VII-2025 e; 36[E]♂, 2[E]♀, 23-VII-2025 h. 平湯平湯峠: 1♂, 4-VIII-2021 h; 1[E]♂, 10-VIII-2022 e.

2. *Chytonix subalbonotata* Sugi ホソバネグロヨトウ

乗鞍スカイライン: 1♂, 23-VII-2025 a.

Pantheinae ウスベリケンモン亜科

1. *Arcte coerulea* (Guenée) フクラスズメ

乗鞍スカイライン: 1♂, 26-VIII-2021 c; 1♀, 29-VI-2022 a; 1♂, 5-VII-2025 a; 1♂, 23-VII-2025 a; 1[E]♂, 23-VII-2025 c.

2. *Anacronicta nitida* (Butler) ウスベリケンモン

乗鞍スカイライン: 1♂, 9-VI-2022 c; 1♀, 29-VI-2022 b; 2♂, 29-VI-2022 e; 1♂, 29-VI-2022 j; 1♂, 25-VII-2022 j; 1♂, 25-VII-2022 k; 7♂, 23-VII-2025 a; 1[E]♂, 3[E]♀, 23-VII-2025 b; 1[E]♂, 1[E]♀, 23-VII-2025 c; 1[E]♂, 23-VII-2025 e; 2♂, 23-VII-2025 f; 22[E]♂, 18[E]♀, 23-VII-2025 h; 1♀, 18-VIII-2025 c. 平湯平湯峠: 1♂, 16-VII-2021 d; 1♂, 1♀, 4-VIII-2021 a; 1♂, 4-VIII-2021 c; 1♂, 29-VI-2022 l; 1♂, 29-VI-2022 m; 4♂, 25-VII-2022 l. 久手平湯峠: 1♀, 10-VIII-2020 f; 3♀, 4-VIII-2021 k.

3. *Tambana plumbea* (Butler) ナマリケンモン

乗鞍スカイライン: 1♀, 9-VI-2022 b; 1♂, 9-VI-2022 c; 2♂, 29-VI-2022 j; 1♂, 25-VII-2022 c; 1♀, 25-VII-2022 g; 1♂, 25-VII-2022 j; 1[E]♂, 1[E]♀, 31-VII-2022 f; 1♂, 31-VII-2022 i; 1♂, 5-VII-2025 a; 2♂, 23-VII-2025 a; 1[E]♂, 2[E]♀, 23-VII-2025 b; 2[E]♂, 2[E]♀, 23-VII-2025 c; 2[E]♂, 2[E]♀, 23-VII-2025 e; 2♂, 1♀, 23-VII-2025 f; 27[E]♂, 10[E]♀, 23-VII-2025 h; 1[E]♂, 18-VIII-2025 e. 平湯平湯峠: 2♂, 16-VII-2021 a; 1♂, 16-VII-2021 b; 2♂, 4♀, 4-VIII-2021 a; 1♀, 4-VIII-2021 d; 1♀, 4-VIII-2021 h; 1♂, 25-VII-2022 l; 2♂, 18-

VIII-2025 i. 久手平湯峠: 1♀, 10-VIII-2020 f; 3♂, 4-VIII-2021 k.

4. *Trichosea ainu* (Wileman) ニセキバラケンモン

乗鞍スカイライン: 1♀, 25-VII-2022 g.

5. *Trichosea ludifica* (Linnaeus) キタキバラケンモン

乗鞍スカイライン: 2♂, 1♀, 9-VI-2022 a; 3♂, 1♀, 29-VI-2022 a; 4♂, 29-VI-2022 b; 1♀, 29-VI-2022 d; 3♂, 1♀, 29-VI-2022 e; 5♂, 29-VI-2022 g; 2♂, 29-VI-2022 j; 4♂, 1♀, 25-VII-2022 a; 1♂, 25-VII-2022 e; 2♂, 25-VII-2022 g; 1♂, 31-VII-2022 i; 2♂, 31-VII-2022 j; 1♂, 5-VIII-2022 a; 2[E]♂, 10-VIII-2022 c; 2[E]♂, 28-VIII-2022 e; 1♂, 5-VII-2025 a; 3♂, 23-VII-2025 a; 1[E]♂, 23-VII-2025 c; 1♂, 23-VII-2025 f; 1[E]♂, 1[E]♀, 23-VII-2025 h; 1♀, 18-VIII-2025 c; 2♂, 18-VIII-2025 g. 平湯平湯峠: 1♂, 21-V-2018 b; 1♀, 4-VIII-2021 h; 2♂, 1♀, 11-IX-2021 d. 久手平湯峠: 1♂, 10-VIII-2020 f.

6. *Panthea coenobita* (Esper) カラフトゴマケンモン

乗鞍スカイライン: 1♂, 1♀, 9-VI-2022 b; 1♂, 29-VI-2022 a; 2♂, 29-VI-2022 e; 2♂, 29-VI-2022 g; 1♂, 29-VI-2022 j; 1♂, 25-VII-2022 a; 1♂, 25-VII-2022 c; 2♂, 25-VII-2022 g; 1♂, 25-VII-2022 j; 1[E]♂, 31-VII-2022 h; 1♂, 31-VII-2022 j; 1♂, 1♀, 5-VIII-2022 a; 1♂, 6-VIII-2022 b; 1♂, 5-VII-2025 a; 1♂, 1♀, 23-VII-2025 a; 3[E]♂, 23-VII-2025 b; 1[E]♂, 23-VII-2025 e; 1♂, 1♀, 23-VII-2025 f; 1[E]♂, 23-VII-2025 h. 平湯平湯峠: 2♂, 1♀, 16-VII-2021 a; 1♀, 4-VIII-2021 a.

7. *Colocasia jezoensis* (Matsumura) ネグロケンモン

乗鞍スカイライン: 2♂, 29-VI-2022 a; 5♂, 2♀, 29-VI-2022 b; 1♀, 29-VI-2022 c; 1♂, 29-VI-2022 d; 2♂, 1♀, 29-VI-2022 e; 2♂, 29-VI-2022 g; 1♂, 29-VI-2022 i; 4♂, 29-VI-2022 j; 1[E]♂, 10-VIII-2022 c; 1♂, 23-VII-2025 a. 平湯平湯峠: 1♂, 21-V-2018 b; 1♂, 21-V-2018 c; 2♂, 26-V-2019 a; 1♀, 4-VIII-2021 a; 1♀, 4-VIII-2021 g; 2[E]♂, 10-VIII-2022 e; 3[E]♂, 10-VIII-2022 g; 1♂, 1♀, 18-VIII-2025 i; 1♂, 18-VIII-2025 j. 久手平湯峠: 1♂, 2♀, 10-VIII-2020 f.

Acronictinae ケンモンヤガ亜科

1. *Belciades niveola* (Motschulsky) アオケンモン

乗鞍スカイライン: 1♂, 29-VI-2022 a; 2♂, 29-VI-2022 b; 1♀, 29-VI-2022 e; 1♂, 1♀, 29-VI-2022 g; 1♂, 29-VI-2022 j; 1♂, 5-VII-2025 a; 1[E]♂, 23-VII-2025 b. 平湯平湯峠: 1♂, 2♀, 16-VII-2021 a; 1♂, 16-VII-2021 d; 3♂, 4-VIII-2021 a; 2♂, 4-VIII-2021 c; 1♂, 4-VIII-2021 h; 2♂, 1♀, 29-VI-2022 l; 1♀, 29-VI-2022 m; 1♂, 25-VII-2022 l. 久手平湯峠: 1♀, 10-VIII-2020 c; 1♂, 10-VIII-2020 f; 3♂, 4-VIII-2021 k.

2. *Moma alpium* (Osbeck) ゴマケンモン

乗鞍スカイライン: 1♂, 1♀, 29-VI-2022 a; 1♀, 29-VI-2022 b; 1♂, 1♀, 29-VI-2022 e; 1♂, 3♀, 29-VI-2022 j. 平湯平湯峠: 2♂, 16-VII-2021 a; 1♂, 4-VIII-2021 h; 5♂, 1♀, 29-VI-2022 l.

3. *Moma kolthoffi* (Bryk) キクビゴマケンモン

乗鞍スカイライン: 1♂, 29-VI-2022 g. 平湯平湯峠: 1♂, 29-VI-2022 l.

4. *Nacna malachitis* (Oberthür) ニッコウアオケンモン

乗鞍スカイライン: 1♂, 9-VI-2022 c; 2♂, 29-VI-2022 a; 1♂, 29-VI-2022 b; 1♂, 29-VI-2022 c; 1♂, 29-VI-2022 e; 4♂, 29-VI-2022 g; 1♂, 1♀, 29-VI-2022 j; 1♂, 25-VII-2022 c; 1♂, 5-VII-2025 a; 1[E]♂, 23-VII-2025 b; 1♂, 23-VII-2025 f; 1[E]♂, 1[E]♀, 23-VII-

2025 h. 平湯平湯峠: 1♂, 4-VIII-2021 c.

5. *Nacra sugitanii* (Nagano) スギタニアオケンモン

乗鞍スカイライン: 1♂, 9-VI-2022 c; 1♂, 29-VI-2022 j; 1♀, 25-VII-2022 a; 1♂, 5-VII-2025 b; 2♂, 23-VII-2025 a; 1[E]♂, 23-VII-2025 b; 1[E]♂, 23-VII-2025 c; 1[E]♀, 23-VII-2025 h. 平湯平湯峠: 1♂, 16-VII-2021 d. 久手平湯峠: 2♂, 10-VIII-2020 a; 6♀, 10-VIII-2020 c; 2♀, 10-VIII-2020 f.

6. *Harrisimemna marmorata* Hampson スギタニゴマケンモン

乗鞍スカイライン: 2♂, 29-VI-2022 b; 1♂, 29-VI-2022 e; 1♂, 29-VI-2022 i; 1♂, 29-VI-2022 j; 4[E]♂, 23-VII-2025 h. 平湯平湯峠: 1♂, 16-VII-2021 a; 3♂, 4-VIII-2021 a; 3♂, 4-VIII-2021 h; 1♀, 25-VII-2022 m; 1♂1♀, 18-VIII-2025 i. 久手平湯峠: 3♂, 10-VIII-2020 f.

7. *Acronicta vulpina* (Grote) シロケンモン

乗鞍スカイライン: 2♂, 9-VI-2022 a; 1♂, 9-VI-2022 b; 2♂1♀, 29-VI-2022 a; 1♀, 29-VI-2022 b; 2♂1♀, 29-VI-2022 e; 3♂, 29-VI-2022 g; 1♀, 29-VI-2022 i; 2♂, 29-VI-2022 j; 1♂, 25-VII-2022 a; 1♂, 25-VII-2022 b; 1♂, 25-VII-2022 j; 1♂1♀, 31-VII-2022 j; 1[E]♂, 10-VIII-2022 c; 1♂, 5-VII-2025 a; 1♂1♀, 23-VII-2025 a; 1[E]♂, 23-VII-2025 b; 1[E]♀, 23-VII-2025 c; 2[E]♂, 23-VII-2025 h. 平湯平湯峠: 2♂, 4-VIII-2021 a.

8. *Acronicta major* (Bremer) オオケンモン

乗鞍スカイライン: 1♀, 25-VII-2022 g; 1[E]♂, 23-VII-2025 h. 平湯平湯峠: 2♂, 4-VIII-2021 a; 1♀, 18-VIII-2025 j.

9. *Acronicta subpurpurea* (Matsumura) ウスムラサキケンモン

乗鞍スカイライン: 2♂, 25-VII-2022 k; 2♂, 31-VII-2022 i; 1♂, 31-VII-2022 j; 1♂, 5-VII-2025 a. 平湯平湯峠: 5♂1♀, 16-VII-2021 a; 10♂4♀, 4-VIII-2021 a; 2♂, 4-VIII-2021 c; 1♀, 4-VIII-2021 d; 3♂2♀, 4-VIII-2021 h; 3♂, 25-VII-2022 l.

10. *Acronicta intermedia* (Warren) リンゴケンモン

久手平湯峠: 1♀, 30-VIII-2020 f.

11. *Acronicta cuspis* (Hübner) オオホソバケンモン

乗鞍スカイライン: 3♂, 9-VI-2022 a; 2♂, 9-VI-2022 b; 1♂, 29-VI-2022 e; 1♂1♀, 29-VI-2022 g; 3♂, 29-VI-2022 j; 1♂, 5-VII-2025 a; 2♂, 23-VII-2025 a; 3[E]♂, 23-VII-2025 c; 5[E]♂3[E]♀, 23-VII-2025 h; 3♂, 18-VIII-2025 a. 平湯平湯峠: 2♂, 16-VII-2021 a; 7♀, 4-VIII-2021 a; 1♂, 4-VIII-2021 d; 4♀, 4-VIII-2021 h. 久手平湯峠: 1♀, 10-VIII-2020 a; 1♂, 10-VIII-2020 f.

12. *Acronicta leucocuspis* (Butler) キハダケンモン

乗鞍スカイライン: 1♂, 31-VII-2022 b; 1[E]♂, 23-VII-2025 b; 1[E]♀, 23-VII-2025 e.

13. *Acronicta alni* (Linnaeus) ハンノケンモン

乗鞍スカイライン: 1♂1♀, 29-VI-2022 a; 1♂1♀, 29-VI-2022 b; 3♂, 29-VI-2022 e; 6♂, 29-VI-2022 g; 2♂, 29-VI-2022 j; 1♂, 5-VII-2025 a; 1♂1♀, 23-VII-2025 a. 平湯平湯峠: 1♂2♀, 16-VII-2021 a; 1♂, 4-VIII-2021 a; 1♀, 4-VIII-2021 h; 1♂, 4-VIII-2021 i.

14. *Acronicta catocaloida* (Graeser) キシタケンモン

乗鞍スカイライン: 1♂, 29-VI-2022 a; 2♀, 29-VI-2022 j; 1♂, 31-VII-2022 j; 1♂, 18-VIII-2025 a. 平湯平湯峠: 1♂2♀, 4-VIII-2021 a; 1♀, 4-VIII-2021 d.

15. *Acronicta hercules* (Felder & Rogenhofer) シロシタケンモン

乗鞍スカイライン: 1♂, 5-VII-2025 a; 1♂, 23-VII-2025 a.

16. *Acronicta rumicis* (Linnaeus) ナシケンモン

乗鞍スカイライン: 1♂, 23-VII-2025 a; 1[E]♂, 23-VII-2025 b; 1[E]♂1[E]♀, 23-VII-2025 h. 平湯平湯峠: 1♀, 4-VIII-2021 h.

17. *Craniophora ligustri* (Denis & Schiffermüller) イボタケンモン

乗鞍スカイライン: 1♂, 31-VII-2022 i. 平湯平湯峠: 1♂, 21-V-2018 c; 3♂, 4-VIII-2021 a; 1[E]♂, 28-VIII-2022 i; 1♀, 18-VIII-2025 i.

18. *Craniophora praeclara* (Graeser) ニッコウケンモン

乗鞍スカイライン: 1♂, 9-VI-2022 a; 1♂1♀, 29-VI-2022 j; 1♂, 25-VII-2022 a; 1♂1♀, 25-VII-2022 g; 2♂, 31-VII-2022 j; 1♂, 23-VII-2025 a; 1[E]♀, 23-VII-2025 h. 平湯平湯峠: 2♂, 16-VII-2021 a; 1♂, 16-VII-2021 d; 3♂, 4-VIII-2021 a; 5♂1♀, 4-VIII-2021 h; 2♂, 25-VII-2022 l; 1♂, 25-VII-2022 m; 1♂1♀, 18-VIII-2025 i. 久手平湯峠: 1♀, 10-VIII-2020 c; 2♂, 10-VIII-2020 f.

19. *Craniopyga jankowskii* (Oberthür) クロフケンモン

乗鞍スカイライン: 1♂, 29-VI-2022 g; 1[E]♂, 23-VII-2025 h. 平湯平湯峠: 2♀, 4-VIII-2021 a; 1♂, 25-VII-2022 l.

Agaristinae トラガ亜科

1. *Asteropetes noctuina* (Butler) ヒメトラガ

乗鞍スカイライン: 1♂, 29-VI-2022 e.

2. *Sarbanissa venusta* (Leech) ベニモントラガ

平湯平湯峠: 1♂, 4-VIII-2021 a.

Cucullinae セダカモクメ亜科

1. *Cucullia lucifuga* (Denis & Schiffermüller) ミヤマセダカモクメ

乗鞍スカイライン: 1[E]♀, 10-VIII-2022 a.

2. *Cucullia kurilullia* Bryk キクセダカモクメ

乗鞍スカイライン: 1♂, 5-VIII-2022 a. 平湯平湯峠: 1♂, 21-V-2018 b.

3. *Cucullia elongata* Butler タカネキクセダカモクメ

乗鞍スカイライン: 3♂1♀, 26-VIII-2021 c; 1♂, 29-VI-2022 a; 1♂, 25-VII-2022 g; 1♂, 5-VII-2025 a; 1[E]♂, 23-VII-2025 e.

Amphipyridae カラスヨトウ亜科

1. *Amphipyra pyramidea* (Linnaeus) シマカラスヨトウ

乗鞍スカイライン: 1♀, 26-VIII-2021 c; 1♂, 29-VI-2022 j; 2♀, 25-VII-2022 a; 1♀, 25-VII-2022 b; 1♂, 25-VII-2022 g; 1[E]♂, 31-VII-2022 f; 3[E]♂2[E]♀, 31-VII-2022 h; 1♂, 31-VII-2022 i; 1♂1♀, 31-VII-2022 j; 1♂, 31-VII-2022 k; 7♂, 5-VIII-2022 a; 1[E]♂1[E]♀, 10-VIII-2022 c; 1[E]♀, 28-VIII-2022 e; 3[E]♂, 28-VIII-2022 g; 1♂, 23-VII-2025 a; 2[E]♂, 23-VII-2025 c; 1[E]♀, 23-VII-2025 e; 3[A]♂1[A]♀, 23-VII-2025 h; 1♀, 18-VIII-2025 f; 1♂0exs, 18-VIII-2025 g; 2♂1♀, 18-VIII-2025 h. 平湯平湯峠: 3♂, 30-VIII-2020 a; 1♀, 16-VII-2021 b; 1♂, 4-VIII-2021 c; 1♂, 4-VIII-2021 d; 1♀, 4-VIII-2021 g; 4♂, 11-IX-2021 d; 1♀, 29-IX-2021 a; 1♀, 6-X-2021 b; 1♂, 25-VII-2022 m; 1[E]♂, 28-VIII-2022 i; 1♂, 29-IX-2023 a; 1♂15♀, 18-VIII-2025 i; 3♀, 18-VIII-2025 j. 久手平湯峠: 1♂, 20-VIII-2019 b; 1♀, 10-VIII-2020 f; 1♂, 30-VIII-2020 e; 1♀, 30-VIII-2020 f; 1♂, 29-IX-2021 c. 安房峠鞍部: 1♀, 9-X-2021 a; 1♀, 9-X-2021 b.

2. *Amphipyra monolitha* Guenée オオシマカラスヨトウ

乗鞍スカイライン: 3♂, 31-VII-2022 b; 3♂, 5-VIII-2022 a; 1[A]♀, 23-VII-2025 e; 1[A]♀, 23-VII-2025 h.

3. *Amphipyra livida* (Denis & Schiffermüller) カラスヨトウ

乗鞍スカイライン: 1♂, 25-VII-2022 a; 1♀, 25-VII-2022 j; 1[E]♀, 23-VII-2025 h; 1♀, 18-VIII-2025 a. 平湯平湯峠: 1♂, 4-

VIII-2021 a. 安房峠鞍部:1♀,9-X-2021 a.

4. *Amphipyra erebina* Butler オオウスツマカラスヨトウ

平湯平湯峠:2♂,20-VIII-2019 a;3[E]♂,10-VIII-2022 e;
1[E]♀,10-VIII-2022 g;1[E]♂,28-VIII-2022 i;2♀,18-VIII-2025 i.
久手平湯峠:1♂,20-VIII-2019 b;1♀,10-VIII-2020 c;1♂,10-VIII-
2020 f.

5. *Amphipyra schrenckii* Ménétriers ツマジロカラスヨトウ

乗鞍スカイライン:2♂,25-VII-2022 a;1♂,25-VII-2022 j;
3♂1♀,31-VII-2022 b;2[E]♂,31-VII-2022 e;1♀,31-VII-2022 j;
1♂,5-VIII-2022 a;2♂,23-VII-2025 a;2[E]♂1[E]♀,23-VII-2025
b;1[E]♂,23-VII-2025 h;1♂,18-VIII-2025 a;1♀,18-VIII-2025 c;
1♂,18-VIII-2025 h. 平湯平湯峠:1♂,30-VIII-2020 a;2♂1♀,4-
VIII-2021 a;1♂,4-VIII-2021 d;1♂1♀,4-VIII-2021 g;1♀,11-IX-
2021 d;1[E]♂,10-VIII-2022 e;1♀,18-VIII-2025 i;2♀,18-VIII-
2025 j. 久手平湯峠:1♂,10-VIII-2020 f;1♂,30-VIII-2020 f.

Psaphidinae モクメキリガ亜科

1. *Brachionycha nubeculosa* (Esper) エゾモクメキリガ

平湯平湯峠:1♂,29-V-2021 b.

2. *Meganephria cinerea* (Butler) ハイロハガタヨトウ

平湯平湯峠:6♂2♀,5-X-2020 a;1♂,5-X-2020 c;6♂,11-IX-
2021 d;3♂2♀,29-IX-2021 a;4♀,6-X-2021 a;3♂,29-IX-2023
a. 久手平湯峠:4♂1♀,29-IX-2021 c. 安房峠鞍部:1♀,9-X-2021
a.

3. *Meganephria extensa* (Butler) ミドリハガタヨトウ

平湯平湯峠:2♂,5-X-2020 a;6♂,29-IX-2021 a;1♂1♀,6-X-
2021 a;1♂,29-IX-2023 a;1♂,24-IX-2025 b. 久手平湯峠:
2♂,29-IX-2021 c.

4. *Valeria dilutiapicana* Filipjev シロモンアカガネヨトウ

平湯平湯峠:1♂1♀,21-V-2018 a;4♂1♀,21-V-2018 b;1♂,21-
V-2018 c;4♂,29-V-2021 b.

5. *Daseochaeta viridis* (Leech) ケンモンミドリキリガ

乗鞍スカイライン:1♂,24-IX-2025 a. 平湯平湯峠:2♂,5-X-2020
a;1♂,5-X-2020 c;1♂,5-X-2020 f;2♂1♀,29-IX-2021 a;1♀,6-
X-2021 a;3♂,6-X-2021 c;2♂,29-IX-2023 a;1♂,24-IX-2025 b.
久手平湯峠:1♂,5-X-2020 g;1♂,5-X-2020 h;1♂,29-IX-2021 c;
4♂,29-IX-2021 d. 安房峠鞍部:1♀,9-X-2021 a.

6. *Feralia sauberi* (Graeser) ミヤマゴマキリガ

乗鞍スカイライン:1♂,29-VI-2022 e;2♂,29-VI-2022 g;1♂,29-
VI-2022 j. 平湯平湯峠:3♂,21-V-2018 b.

Heliothinae タバコガ亜科

1. *Helicoverpa armigera* (Hübner) オオタバコガ

乗鞍スカイライン:1♂,5-VII-2025 a;1♀,23-VII-2025 a;
1[E]♀,23-VII-2025 h. 久手平湯峠:1♂,29-IX-2021 c. 安房峠鞍
部:1♂,9-X-2021 a.

2. *Helicoverpa assulta* (Guenée) タバコガ

乗鞍スカイライン:1♀,25-VII-2022 h;1♂,23-VII-2025 a.

Condicinae ヒメヨトウ亜科

1. *Niphonyx segregata* (Butler) チャオビヨトウ

乗鞍スカイライン:1♂,29-VI-2022 j.

2. *Condica illecta* (Walker) オオホシシミヨトウ

乗鞍スカイライン:1♂1♀,11-IX-2021 b;1♂,5-VIII-2022 a;
1♂,23-VII-2025 a. 平湯平湯峠:3♂1♀,11-IX-2021 d;
1♂2♀,29-IX-2021 a. 久手平湯峠:1♂,29-IX-2021 c. 安房峠鞍

部:1♂,9-X-2021 a.

3. *Condica fuliginosa* (Leech) マエテンヨトウ

乗鞍スカイライン:2♂,29-VI-2022 a;2♂,23-VII-2025 a;
1[E]♀,23-VII-2025 c;1[E]♀,23-VII-2025 h.

4. *Prospalta cyclica* (Hampson) シロテンクロヨトウ

乗鞍スカイライン:1♀,29-VI-2022 g;1[E]♂,23-VII-2025 b;
1[E]♂1[E]♀,23-VII-2025 h. 平湯平湯峠:1♂1♀,16-VII-2021 a;
1♂,16-VII-2021 e;1♂,4-VIII-2021 c;1♂,4-VIII-2021 g;
1♂1♀,29-VI-2022 m;2♂,25-VII-2022 m. 久手平湯峠:1♀,20-
VIII-2019 b;1[E]♀,10-VIII-2020 g.

5. *Acosmetia biguttula* (Motschulsky) フタテンヒメヨトウ

平湯平湯峠:1♂,4-VIII-2021 a.

6. *Prometopus flavicollis* (Leech) キクビヒメヨトウ

乗鞍スカイライン:1[E]♂1[E]♀,23-VII-2025 h. 平湯平湯峠:
2♂,16-VII-2021 a;1♂,4-VIII-2021 a;1♀,4-VIII-2021 c;1♂,4-
VIII-2021 h. 久手平湯峠:1♀,30-VIII-2020 f.

Eriopinae ツマキリヨトウ亜科

1. *Callopistria juvenina* (Stoll) ムラサキツマキリヨトウ

乗鞍スカイライン:1♂,25-VII-2022 g.

2. *Callopistria repleta* Walker マダラツマキリヨトウ

乗鞍スカイライン:1♀,11-IX-2021 b;5♂1♀,29-VI-2022 e;
2♀,29-VI-2022 g;2♂2♀,29-VI-2022 j;1♂,25-VII-2022 a;
1♂,5-VII-2025 a;2[E]♂,23-VII-2025 b;1[E]♂,23-VII-2025 c;
3[E]♂1[E]♀,23-VII-2025 h;1♂,18-VIII-2025 a;1♂,24-IX-2025
a. 平湯平湯峠:2♂,16-VII-2021 a;1♂1♀,4-VIII-2021 a;
5♂6♀,11-IX-2021 d;2♀,29-IX-2021 a;1♀,6-X-2021 a;
1♂,18-VIII-2025 i. 久手平湯峠:1♂1♀,30-VIII-2020 f. 安房峠鞍
部:1♂,9-X-2021 b.

Bryophilinae キノコヨトウ亜科

1. *Bryomoia melachlora* (Staudinger) マルモンキノコヨトウ

乗鞍スカイライン:1[E]♂,23-VII-2025 h. 平湯平湯峠:2♂,4-VIII-
2021 c;1[KH]♂,25-VII-2022 i;1♀,18-VIII-2025 j. 久手平湯峠:
1♂,20-VIII-2019 b;5♂1♀,10-VIII-2020 c;1♂1♀,10-VIII-2020
f;1♀,30-VIII-2020 e;1♀,30-VIII-2020 f.

2. *Bryophila granitalis* (Butler) イチモジキノコヨトウ

平湯平湯峠:1♀,4-VIII-2021 a.

3. *Cryphia griseola* (Nagano) ハイロキノコヨトウ

平湯平湯峠:1♂,18-VIII-2025 i.

4. *Stenoloba manleyi* (Leech) ウンモンキノコヨトウ

久手平湯峠:1♀,30-VIII-2020 f.

5. *Stenoloba jankowskii* (Oberthür) シロスジキノコヨトウ

平湯平湯峠:1♂,4-VIII-2021 c;2♂,4-VIII-2021 d. 久手平湯峠:
1♂,10-VIII-2020 f;1♀,30-VIII-2020 f.

Xyleninae キリガ亜科

1. *Spodoptera litura* (Fabricius) ハスモンヨトウ

乗鞍スカイライン:1♂,11-IX-2021 b. 平湯平湯峠:1♀,5-X-2020
a;1♀,29-IX-2021 a;1♀,6-X-2021 a;1♂,29-IX-2023 a. 久手平
湯峠:1♀,29-IX-2021 c.

2. *Athetis lapidea* Wileman ヒメウスグロヨトウ

乗鞍スカイライン:1[E]♀,23-VII-2025 h.

3. *Athetis dissimilis* (Hampson) テンウスイロヨトウ

乗鞍スカイライン:1♀,29-VI-2022 e.

4. *Athetis albisignata* (Oberthür) シロテンウスグロヨトウ

- 乗鞍スカイライン:1♂,26-VIII-2021 c;1♂,25-VII-2022 a;1♀,25-VII-2022 j;2[E]♂19[E]♀,23-VII-2025 b;9[E]♂1[E]♀,23-VII-2025 e;86[E]♂104[E]♀,23-VII-2025 h. 平湯平湯峠:1♂,16-VII-2021 a;1♂1♀,4-VIII-2021 c;1♀,4-VIII-2021 g;1♀,4-VIII-2021 h;1♀,25-VII-2022 l. 久手平湯峠:1♀,20-VIII-2019 b;1♂3♀,10-VIII-2020 a;10♂3♀,10-VIII-2020 c;1♂2♀,10-VIII-2020 f;1[E]♂,10-VIII-2020 g;5♂5♀,4-VIII-2021 k.
- 5. *Athetis pallidipennis* Sugi キバネシロテンウスグロヨトウ**
乗鞍スカイライン:1[E]♀,23-VII-2025 b;1[E]♂1[E]♀,23-VII-2025 h. 平湯平湯峠:1♂,16-VII-2021 a.
- 6. *Athetis stellata* (Moore) ヒメサビシジヨトウ**
乗鞍スカイライン:1♂,25-VII-2022 j;1♀,23-VII-2025 a;2[E]♂4[E]♀,23-VII-2025 h. 平湯平湯峠:1♂,11-IX-2021 d;3♀,29-IX-2021 a;1[E]♂,10-VIII-2022 e. 安房峠鞍部:2♀,9-X-2021 a.
- 7. *Athetis lineosa* (Moore) シロモンオビヨトウ**
乗鞍スカイライン:1♂,29-VI-2022 i;1♂,31-VII-2022 d;1♂,5-VII-2025 a;10[E]♂14[E]♀,23-VII-2025 h. 平湯平湯峠:1♂,29-VI-2022 m;17♂,25-VII-2022 l.
- 8. *Triphaenopsis lucilla* Butler シロホシキシタヨトウ**
乗鞍スカイライン:4♀,26-VIII-2021 c;1♂,29-VI-2022 a;1♂1♀,25-VII-2022 a;1♂,25-VII-2022 b;1♂1♀,25-VII-2022 f;1♂5♀,25-VII-2022 g;1♀,25-VII-2022 j;1♂,31-VII-2022 b;1♂1♀,31-VII-2022 j;2♂1♀,5-VIII-2022 a;2♂,6-VIII-2022 a;1♂,6-VIII-2022 b;1[E]♂1[E]♀,10-VIII-2022 c;4[E]♂1[E]♀,28-VIII-2022 e;2[E]♂,28-VIII-2022 g;1♂,5-VII-2025 a;4♂1♀,23-VII-2025 a;7[E]♂,23-VII-2025 b;2[E]♂,23-VII-2025 c;1[E]♀,23-VII-2025 e;2[E]♂,23-VII-2025 h;3♂,18-VIII-2025 a;1♂,18-VIII-2025 c. 平湯平湯峠:1♀,4-VIII-2021 a;1♀,4-VIII-2021 c;1♀,4-VIII-2021 d;1♀,11-IX-2021 d;2♂,18-VIII-2025 i.
- 9. *Triphaenopsis jezoensis* Sugi エゾキシタヨトウ**
乗鞍スカイライン:3♂,26-VIII-2021 c;2[E]♂,28-VIII-2022 e;1[E]♂,28-VIII-2022 g;1[E]♀,23-VII-2025 b;1[E]♀,23-VII-2025 c;1[E]♂,6-IX-2025 a. 平湯平湯峠:1♂,5-X-2020 c;3♂2♀,11-IX-2021 d;3♀,29-IX-2021 a. 久手平湯峠:1♀,30-VIII-2020 f;1♂,5-X-2020 g. 安房峠鞍部:1♀,9-X-2021 a.
- 10. *Triphaenopsis cinerescens* Butler ウスキシタヨトウ**
乗鞍スカイライン:1♂,26-VIII-2021 c;2♂,11-IX-2021 b;1♂,25-VII-2022 f;1♂,25-VII-2022 j;1♀,31-VII-2022 b;1♂,31-VII-2022 j;4♂,5-VIII-2022 a;1♂,6-VIII-2022 b;5[E]♂2[E]♀,10-VIII-2022 c;7[E]♂,28-VIII-2022 e;12[E]♂,28-VIII-2022 g;2♂,23-VII-2025 a;1♂,24-IX-2025 a. 平湯平湯峠:1♂1♀,29-IX-2021 a;1♀,29-IX-2023 a;2♂,18-VIII-2025 i. 久手平湯峠:1♂,10-VIII-2020 c;2♀,30-VIII-2020 f. 安房峠鞍部:1♀,9-X-2021 a.
- 11. *Triphaenopsis postflava* (Leech) ナカジロキシタヨトウ**
乗鞍スカイライン:1♂,11-IX-2021 b;3♂1♀,31-VII-2022 j;3♂,5-VIII-2022 a;2♂1♀,6-VIII-2022 a;1[E]♂,10-VIII-2022 b;5[E]♂,10-VIII-2022 c;2[E]♀,28-VIII-2022 g;1♂,23-VII-2025 a;1[E]♂,23-VII-2025 c;1♂,18-VIII-2025 g. 平湯平湯峠:2♂,6-X-2021 a;1[E]♂,28-VIII-2022 i;2♀,18-VIII-2025 i. 久手平湯峠:1♂,20-VIII-2019 b;1♂1♀,10-VIII-2020 f;2♀,30-VIII-2020 f.
- 12. *Polyphaenis subviridis* (Butler) ウスアオヨトウ**
乗鞍スカイライン:1[E]♀,23-VII-2025 c.
- 13. *Trachea punkikonis* Matsumura オオシロテンアオヨトウ**
乗鞍スカイライン:1♀,5-VII-2025 a.
- 14. *Trachea melanospiia* Kollar ヒメシロテンアオヨトウ**
乗鞍スカイライン:1♀,23-VII-2025 a. 平湯平湯峠:1♂,4-VIII-2021 g;1[E]♀,10-VIII-2022 e. 久手平湯峠:1♂,4-VIII-2021 k.
- 15. *Trachea tokiensis* (Butler) ハガタアオヨトウ**
乗鞍スカイライン:4♂,29-VI-2022 a;1♀,29-VI-2022 b;2♀,29-VI-2022 e;1♂1♀,29-VI-2022 g;1♂,5-VII-2025 a;1♂,23-VII-2025 a;10[E]♂2[E]♀,23-VII-2025 b;1[E]♂,23-VII-2025 c;1[E]♂,23-VII-2025 e;4[E]♂5[E]♀,23-VII-2025 h. 平湯平湯峠:1♂,29-VI-2021 b;1♂1♀,16-VII-2021 a;1[E]♀,16-VII-2021 c;1♂,4-VIII-2021 a;6♂,29-VI-2022 l;1♂,29-VI-2022 m;1♂,25-VII-2022 m. 久手平湯峠:1♂,10-VIII-2020 f.
- 16. *Mormo muscivirens* Butler アオバセダカヨトウ**
乗鞍スカイライン:1♂,18-VIII-2025 c.
- 17. *Colocascidia albifera* Sugi ソトシロフヨトウ**
乗鞍スカイライン:1♂,23-VII-2025 a. 平湯平湯峠:1♂,4-VIII-2021 h.
- 18. *Actinotia polyodon* (Clerck) ヒメモクメヨトウ**
乗鞍スカイライン:1♀,9-VI-2022 b;1♂1♀,29-VI-2022 a;1♂,29-VI-2022 g;1♂,29-VI-2022 h;1[E]♂,10-VIII-2022 c;1♂,23-VII-2025 a;1♀,18-VIII-2025 c;1♂,18-VIII-2025 g. 平湯平湯峠:1♂,4-VIII-2021 a.
- 19. *Euplexia lucipara* (Linnaeus) アカガネヨトウ**
乗鞍スカイライン:1♂,29-VI-2022 g;1[E]♂,23-VII-2025 e. 平湯平湯峠:1♂,29-VI-2022 l.
- 20. *Euplexia koreaeplexia* Bryk ムラサキアカガネヨトウ**
乗鞍スカイライン:1♂,29-VI-2022 a;2[E]♂,23-VII-2025 b.
- 21. *Phlogophora illustrata* (Graeser) シラオビアカガネヨトウ**
乗鞍スカイライン:1♂,9-VI-2022 a;1♀,29-VI-2022 a;1♂2♀,29-VI-2022 b;2♂,29-VI-2022 c;1♀,29-VI-2022 g;1♀,29-VI-2022 i;1♀,29-VI-2022 j;1♂,25-VII-2022 a;1♀,25-VII-2022 f;1♀,25-VII-2022 g;1[E]♀,31-VII-2022 h;2♀,31-VII-2022 j;2[E]♀,10-VIII-2022 c;1♂,5-VII-2025 a;2♂,23-VII-2025 a;20[E]♂4[E]♀,23-VII-2025 b;1[E]♂1[E]♀,23-VII-2025 c;2[E]♂,23-VII-2025 e;1♂,23-VII-2025 f;2[E]♂18[E]♀,23-VII-2025 h;1♂,18-VIII-2025 c;1♂,18-VIII-2025 f. 平湯平湯峠:1♀,20-VIII-2019 a;1♂2♀,16-VII-2021 a;1♂,16-VII-2021 d;2♂,4-VIII-2021 a;1♀,4-VIII-2021 h;4♂,25-VII-2022 l;1♀,18-VIII-2025 i;1♀,18-VIII-2025 j. 久手平湯峠:2♂,10-VIII-2020 f.
- 22. *Phlogophora albiovittata* (Moore) マエグロシラオビアカガネヨトウ**
乗鞍スカイライン:1♂,29-VI-2022 g.
- 23. *Phlogophora aureopuncta* (Hampson) モンキアカガネヨトウ**
乗鞍スカイライン:1♂,29-VI-2022 c;1[E]♂,31-VII-2022 l;10[E]♂,23-VII-2025 h. 平湯平湯峠:5♂,4-VIII-2021 a;2♂,4-VIII-2021 c;1♂,4-VIII-2021 d;16♂,4-VIII-2021 g;1♂,29-VI-2022 l;1♂,29-VI-2022 m;6♂1♀,25-VII-2022 l;1♂,25-VII-2022 m;1♂1♀,18-VIII-2025 i. 久手平湯峠:3♂,10-VIII-2020 a;2♂,10-VIII-2020 f;5♂,4-VIII-2021 k.
- 24. *Phlogophora beatrix* Butler キグチヨトウ**
乗鞍スカイライン:1♂,9-VI-2022 b;2♂,29-VI-2022 g;1♂,29-VI-2022 i.

25. *Euplexidia angusta* Yoshimoto ホソバミドリヨトウ

乗鞍スカイライン: 1♂, 29-VI-2022 j; 4♂1♀, 24-IX-2025 a. 平湯平湯峠: 1♂2♀, 5-X-2020 a; 2♂1♀, 29-V-2021 b; 2♂, 16-VII-2021 d; 1♂1♀, 11-IX-2021 d; 1♂4♀, 29-IX-2021 a; 1♂1♀, 6-X-2021 a; 5♂, 29-VI-2022 m. 安房峠鞍部: 4♂1♀, 9-X-2021 a; 4♂1♀, 9-X-2021 b.

26. *Chandata bella* (Butler) コゴマヨトウ

乗鞍スカイライン: 2♂, 26-VIII-2021 c; 1♂, 11-IX-2021 b; 3♂, 25-VII-2022 a; 1♂, 25-VII-2022 b; 2♂, 25-VII-2022 f; 4♂, 25-VII-2022 g; 1♂, 25-VII-2022 i; 2♂, 25-VII-2022 j; 2♂, 25-VII-2022 k; 1[E]♂, 31-VII-2022 e; 3[E]1♂1[E]♀, 31-VII-2022 h; 2♂, 31-VII-2022 i; 2♂1♀, 31-VII-2022 j; 5♂2♀, 5-VIII-2022 a; 3♂2♀, 6-VIII-2022 a; 1♀, 6-VIII-2022 b; 2[E]♂1[E]♀, 10-VIII-2022 c; 1[E]♂, 28-VIII-2022 e; 1[E]♂, 28-VIII-2022 g; 1♂, 5-VII-2025 a; 2♂, 18-VIII-2025 a; 1♂, 18-VIII-2025 c; 1♂, 18-VIII-2025 f; 1♂, 18-VIII-2025 g. 平湯平湯峠: 3♂, 4-VIII-2021 a; 2♂, 4-VIII-2021 c; 2♂, 4-VIII-2021 d; 1♂, 4-VIII-2021 h; 1♀, 11-IX-2021 d. 久手平湯峠: 1♂, 10-VIII-2020 f; 1♀, 30-VIII-2020 f.

27. *Xenotrachea nipponica* Kishida & Yoshimoto シロフアオヨトウ

乗鞍スカイライン: 1[E]♂, 23-VII-2025 b; 1[E]♂, 23-VII-2025 h.

28. *Auchmis saga* (Butler) セプトモクメヨトウ

乗鞍スカイライン: 1[E]♂, 23-VII-2025 b.

29. *Karana laetevirens* (Oberthür) アオアカガネヨトウ

乗鞍スカイライン: 1♀, 29-VI-2022 b; 1♂, 29-VI-2022 g; 1♂, 25-VII-2022 j; 1[E]♂2[E]♀, 23-VII-2025 b; 4[E]♂, 23-VII-2025 h; 1♂, 18-VIII-2025 c. 平湯平湯峠: 1♀, 16-VII-2021 a; 1♂, 4-VIII-2021 a; 1♂, 29-IX-2021 a. 久手平湯峠: 1♂, 30-VIII-2020 f; 2♂, 29-IX-2021 c.

30. *Apamea crenata* (Hufnagel) カドモンヨトウ

乗鞍スカイライン: 1♂, 9-VI-2022 a; 3♂1♀, 29-VI-2022 a; 1♂1♀, 29-VI-2022 b; 4♀, 29-VI-2022 c; 4♀, 29-VI-2022 d; 3♂, 29-VI-2022 e; 1♂3♀, 29-VI-2022 g; 2♀, 29-VI-2022 i; 1♂, 29-VI-2022 j; 4♀, 25-VII-2022 a; 2♀, 25-VII-2022 b; 3♂7♀, 25-VII-2022 c; 11♀, 25-VII-2022 e; 2♀, 25-VII-2022 g; 4♀, 25-VII-2022 i; 1♀, 25-VII-2022 j; 1♂, 31-VII-2022 b; 1♂2♀, 31-VII-2022 d; 1[E]♀, 31-VII-2022 e; 1[E]♂, 31-VII-2022 f; 3[E]♂3[E]♀, 31-VII-2022 h; 2♂, 6-VIII-2022 a; 1♂, 5-VII-2025 a; 2♂1♀, 23-VII-2025 a; 57[E]♂57[E]♀, 23-VII-2025 b; 10[E]♀, 23-VII-2025 e; 4[E]♂7[E]♀, 23-VII-2025 h; 3♂, 18-VIII-2025 a; 2♀, 18-VIII-2025 b. 平湯平湯峠: 2♀, 4-VIII-2021 d; 1♀, 4-VIII-2021 g. 久手平湯峠: 1♀, 20-VIII-2019 b; 3♀, 10-VIII-2020 f; 2[E]♀, 10-VIII-2020 g.

31. *Apamea sodalis* (Butler) チャイロカドモンヨトウ

乗鞍スカイライン: 4♀, 29-VI-2022 a.

32. *Apamea striata* Haruta スジアカヨトウ

乗鞍スカイライン: 1♂1♀, 25-VII-2022 b; 1♀, 25-VII-2022 g; 1[E]♀, 31-VII-2022 e; 1[E]♂, 31-VII-2022 h; 1♂, 31-VII-2022 i; 1♀, 31-VII-2022 j; 2♂, 5-VIII-2022 a; 1♂, 6-VIII-2022 a; 1[E]♂2[E]♀, 10-VIII-2022 c; 1[E]♀, 23-VII-2025 b; 1[E]♀, 23-VII-2025 e; 2[E]♂1[E]♀, 23-VII-2025 h; 1♀, 18-VIII-2025 c. 平湯平湯峠: 1♀, 20-VIII-2019 a; 2♀, 4-VIII-2021 a; 1♀, 4-VIII-2021 g; 1♀, 18-VIII-2025 i. 久手平湯峠: 1♀, 10-VIII-2020 c; 1♀, 30-VIII-2020 f; 1♀, 4-VIII-2021 k; 1♀, 29-IX-2021 c.

33. *Apamea aquila* Donzel アカモクメヨトウ

乗鞍スカイライン: 1♂1♀, 29-VI-2022 a; 1♀, 29-VI-2022 c; 1♂, 29-VI-2022 g; 2♀, 25-VII-2022 g; 1♂, 25-VII-2022 j; 1♀, 31-VII-2022 d; 1[E]♀, 31-VII-2022 e; 2♂1♀, 31-VII-2022 j; 1♂, 31-VII-2022 l; 1♂, 6-VIII-2022 a; 1♂, 5-VII-2025 a; 1[E]♂, 23-VII-2025 e; 1♂, 18-VIII-2025 f. 平湯平湯峠: 1[E]♀, 10-VIII-2022 e; 1♀, 18-VIII-2025 i; 1♂, 18-VIII-2025 j. 久手平湯峠: 1♂, 10-VIII-2020 c; 1[E]♀, 10-VIII-2020 g; 1♀, 30-VIII-2020 e; 2♀, 30-VIII-2020 f.

34. *Apamea remissa* (Hübner) マツバラシラクモヨトウ

乗鞍スカイライン: 2♂, 29-VI-2022 g; 1♂, 5-VIII-2022 a.

35. *Apamea lateritia* (Hufnagel) オオアカヨトウ

乗鞍スカイライン: 1♂, 26-VIII-2021 c; 1♂, 9-VI-2022 b; 2♂, 29-VI-2022 g; 4♀, 25-VII-2022 a; 1♀, 25-VII-2022 b; 7♂, 25-VII-2022 c; 2♂3♀, 25-VII-2022 e; 1♀, 25-VII-2022 g; 1♀, 25-VII-2022 i; 1♀, 25-VII-2022 j; 2♂, 31-VII-2022 b; 6[E]♂, 31-VII-2022 h; 1♀, 31-VII-2022 j; 3♂, 5-VIII-2022 a; 4♂, 6-VIII-2022 a; 2♂, 6-VIII-2022 b; 5[E]♂2[E]♀, 10-VIII-2022 c; 5[E]♂1[E]♀, 28-VIII-2022 e; 3[E]♂, 28-VIII-2022 g; 3♂, 23-VII-2025 a; 22[E]♂14[E]♀, 23-VII-2025 b; 2[E]♂, 23-VII-2025 c; 6[E]♂, 23-VII-2025 e; 4[E]♂1[E]♀, 23-VII-2025 h; 4♂, 18-VIII-2025 a; 3♂, 18-VIII-2025 b; 1♂2♀, 18-VIII-2025 c; 1♂1♀, 18-VIII-2025 f; 1[E]♂, 6-IX-2025 a. 平湯平湯峠: 1♀, 30-VIII-2020 a; 1♂, 5-X-2020 a; 2♂, 4-VIII-2021 a; 2[E]♀, 28-VIII-2022 k. 久手平湯峠: 1♂, 10-VIII-2020 c; 3♂, 10-VIII-2020 f; 1♀, 30-VIII-2020 f; 1♂, 30-VIII-2020 g.

36. *Apamea sordens* (Hufnagel) シロミニハイロヨトウ

乗鞍スカイライン: 1♂, 29-VI-2022 a.

37. *Apamea hamponi* Sugi ネスジシラクモヨトウ

乗鞍スカイライン: 1♂, 29-VI-2022 a; 1♂, 29-VI-2022 g; 1♂, 29-VI-2022 j; 1♂, 25-VII-2022 a; 2♂, 25-VII-2022 c; 1♂2♀, 25-VII-2022 j; 1[E]♀, 31-VII-2022 f; 1♂, 5-VIII-2022 a; 1♂, 5-VII-2025 a; 1♂1♀, 23-VII-2025 a; 15[E]♂2[E]♀, 23-VII-2025 b; 1[E]♂1[E]♀, 23-VII-2025 c; 7[E]♂1[E]♀, 23-VII-2025 e; 24[E]♂20[E]♀, 23-VII-2025 h; 1♂, 18-VIII-2025 a; 1[E]♂, 6-IX-2025 a. 平湯平湯峠: 6♂3♀, 16-VII-2021 a; 1♂1♀, 4-VIII-2021 a; 1♀, 4-VIII-2021 c; 1♀, 4-VIII-2021 d; 1♀, 4-VIII-2021 h; 1♀, 29-VI-2022 m; 4♂, 25-VII-2022 l; 1♀, 25-VII-2022 m. 久手平湯峠: 1♀, 10-VIII-2020 c; 1♂, 30-VIII-2020 f.

38. *Apamea rubrirena* (Treitschke) アルプスクロヨトウ

乗鞍スカイライン: 11♂, 25-VII-2022 a; 3♂, 25-VII-2022 b; 2♂, 25-VII-2022 c; 2♂, 31-VII-2022 b; 1♂, 23-VII-2025 a; 9[E]♂, 23-VII-2025 b.

39. *Apamea commixta* (Butler) ヒメハガタヨトウ

乗鞍スカイライン: 1♀, 26-VIII-2021 c; 1[E]♀, 28-VIII-2022 g; 1♂, 23-VII-2025 a. 平湯平湯峠: 1♂, 4-VIII-2021 a; 1♂, 4-VIII-2021 d; 1♀, 11-IX-2021 d; 1♂, 29-IX-2021 a; 1♀, 6-X-2021 a; 2♂, 25-VII-2022 l; 1♀, 18-VIII-2025 i. 久手平湯峠: 1♀, 10-VIII-2020 f; 1♂, 30-VIII-2020 f.

40. *Loscopia scolopacina* (Esper) セスジヨトウ

平湯平湯峠: 1♂, 25-VII-2022 l. 久手平湯峠: 2♀, 10-VIII-2020 f.

41. *Leucapamea kawadai* (Sugi) マエアカシロヨトウ

乗鞍スカイライン: 1♀, 29-VI-2022 a; 1♂, 25-VII-2022 b.

42. *Leucapamea askoldis* (Oberthür) コマエアカシロヨトウ

乗鞍スカイライン: 2♂, 29-VI-2022 a; 3♂, 29-VI-2022 b; 1♂, 29-VI-2022 e; 2♀, 29-VI-2022 g; 1♀, 25-VII-2022 a; 1♂, 25-VII-2022 b; 1♀, 25-VII-2022 g; 1♂, 25-VII-2022 j; 1♂, 25-VII-2022 k; 1♂, 31-VII-2022 i; 1♂, 31-VII-2022 j; 1♂, 5-VII-2025 a. 平湯平湯峠: 1♂, 16-VII-2021 a. 久手平湯峠: 1♂, 30-VIII-2020 f.

43. *Litologia fodinae* (Oberthür) セアカヨトウ

乗鞍スカイライン: 1♂, 25-VII-2022 k. 平湯平湯峠: 1♂, 18-VIII-2025 i. 久手平湯峠: 1♀, 10-VIII-2020 c.

44. *Mesapamea concinnata* Heinicke ホシミミヨトウ

乗鞍スカイライン: 1♀, 26-VIII-2021 c; 1♂, 29-VI-2022 g; 1[KH]7♂, 25-VII-2022 a; 2♂, 25-VII-2022 b; 3♂1♀, 25-VII-2022 c; 1♀, 25-VII-2022 f; 3♂2♀, 25-VII-2022 g; 1♀, 25-VII-2022 j; 1♂, 25-VII-2022 k; 2♂, 31-VII-2022 j; 1♂, 6-VIII-2022 a; 1[E]♂2[E]♀, 10-VIII-2022 c; 1[E]♀, 28-VIII-2022 g; 2♂, 23-VII-2025 a; 1[E]♂2[E]♀, 23-VII-2025 h. 平湯平湯峠: 1♀, 4-VIII-2021 a; 1♂1♀, 4-VIII-2021 c; 1♀, 4-VIII-2021 h. 久手平湯峠: 1♂1♀, 20-VIII-2019 b; 1♀, 10-VIII-2020 f; 1♂1♀, 30-VIII-2020 f; 1♂3♀, 4-VIII-2021 k.

45. *Sapporia repetita* (Butler) サンボロチャイロヨトウ

乗鞍スカイライン: 3[E]♂3[E]♀, 31-VII-2022 f; 6[E]♂, 31-VII-2022 i; 1[E]♂2[E]♀, 10-VIII-2022 c; 1[E]♀, 23-VII-2025 b; 1[E]♂, 23-VII-2025 h; 1♂2♀, 18-VIII-2025 c; 1♂, 18-VIII-2025 g. 平湯平湯峠: 1♂, 4-VIII-2021 g; 6♂, 25-VII-2022 l. 久手平湯峠: 2♂2♀, 10-VIII-2020 c; 3♀, 10-VIII-2020 f; 1[E]♀, 10-VIII-2020 g; 2♂, 4-VIII-2021 k.

46. *Resapamea hedeni* (Graeser) ミヤマチャイロヨトウ

乗鞍スカイライン: 1♀, 25-VII-2022 b; 2♂2♀, 25-VII-2022 c; 5♂2♀, 25-VII-2022 e; 1♂, 25-VII-2022 i; 1♂, 25-VII-2022 j; 1♂, 31-VII-2022 b; 5♂1♀, 31-VII-2022 d; 2[E]♂2[E]♀, 31-VII-2022 e; 2[E]♂, 31-VII-2022 h; 1♂, 31-VII-2022 k; 3♂8♀, 5-VIII-2022 a; 4♂, 6-VIII-2022 a; 3[E]♂, 10-VIII-2022 a; 1[E]♂, 10-VIII-2022 c; 1[E]♂, 28-VIII-2022 b; 2♂, 23-VII-2025 a; 12[E]♂4[E]♀, 23-VII-2025 b; 1[E]♂, 23-VII-2025 e; 5[E]♂4[E]♀, 23-VII-2025 h; 3♂, 18-VIII-2025 a; 2♂1♀, 18-VIII-2025 b. 平湯平湯峠: 1♀, 4-VIII-2021 a; 1♂1♀, 4-VIII-2021 g; 3♂, 25-VII-2022 m. 久手平湯峠: 1♂, 10-VIII-2020 a; 3♂, 10-VIII-2020 c; 2♀, 10-VIII-2020 f; 1[E]♀, 10-VIII-2020 g; 4♂, 4-VIII-2021 k.

47. *Xenapamea pacifica* Sugi マダラヨトウ

乗鞍スカイライン: 1[E]♂, 31-VII-2022 l.

48. *Bambusiphila vulgaris* (Butler) ハジマヨトウ

平湯平湯峠: 1♂1♀, 20-VIII-2019 a; 1♂, 4-VIII-2021 d; 1♂, 4-VIII-2021 h; 1[E]♂, 10-VIII-2022 e; 1♂, 18-VIII-2025 j. 久手平湯峠: 1♂1♀, 10-VIII-2020 f.

49. *Atrachea nitens* (Butler) ギシギシヨトウ

平湯平湯峠: 1♀, 16-VII-2021 a.

50. *Hydraecia petasitis* Doubleday フキヨトウ

乗鞍スカイライン: 1[E]♂, 28-VIII-2022 e; 4[E]♂, 28-VIII-2022 g. 平湯平湯峠: 2♂, 20-VIII-2019 a; 1♂, 30-VIII-2020 a; 1♂, 11-IX-2021 d; 1♂, 6-X-2021 a; 1♂, 6-X-2021 c; 1[E]♂, 28-VIII-2022 i. 久手平湯峠: 1♂, 30-VIII-2020 f. 安房峠鞍部: 1♂, 9-X-2021 a.

51. *Amphipoea ussuriensis* (Petersen) ショウブヨトウ

乗鞍スカイライン: 1[MA]♂, 10-VIII-2022 c.

52. *Gortyna fortis* (Butler) ゴボウトガリヨトウ

乗鞍スカイライン: 1[E]♀, 6-IX-2025 a; 1♀, 24-IX-2025 a. 平湯平湯峠: 1♂1♀, 6-X-2021 a; 2♂, 6-X-2021 c. 久手平湯峠: 1♀, 29-IX-2021 c; 2♂, 29-IX-2021 d. 安房峠鞍部: 10♂, 9-X-2021 a; 3♂4♀, 9-X-2021 b.

53. *Lithophane pruinosa* (Butler) カシワキボシキリガ

乗鞍スカイライン: 1♀, 29-VI-2022 j.

54. *Lithophane consocia* (Borkhausen) シロクビキリガ

乗鞍スカイライン: 1♂, 9-VI-2022 b; 1♀, 29-VI-2022 j; 1♂, 24-IX-2025 a. 平湯平湯峠: 1♂1♀, 21-V-2018 b; 1♂, 29-V-2021 b; 1♂, 6-X-2021 c. 安房峠鞍部: 1♀, 9-X-2021 a; 2♂, 9-X-2021 b.

55. *Lithophane plumbealis* (Matsumura) モンハイロキリガ

平湯平湯峠: 1♀, 21-V-2018 c; 1♀, 5-X-2020 a; 1♀, 6-X-2021 a.

56. *Lithophane socia* (Hufnagel) ナカグロホソキリガ

乗鞍スカイライン: 1♂, 11-IX-2021 b; 1♂, 29-VI-2022 a; 1♂, 29-VI-2022 g; 1♂, 29-VI-2022 j; 1[E]♂, 6-IX-2025 a; 1♂, 24-IX-2025 a. 平湯平湯峠: 2♂3♀, 21-V-2018 b; 3♂1♀, 21-V-2018 c; 2♀, 29-V-2021 b; 1♂, 6-X-2021 c. 久手平湯峠: 1♂, 21-V-2018 g.

57. *Eupsilia transversa* (Hufnagel) エソミツボシキリガ

安房峠鞍部: 1♀, 9-X-2021 b.

58. *Eupsilia boursini* Sugi カバイロミツボシキリガ

安房峠鞍部: 1♀, 9-X-2021 a.

59. *Agrochola vulpecula* (Lederer) ツチイロキリガ

平湯平湯峠: 8♂, 5-X-2020 a; 1♂, 5-X-2020 e; 1♂2♀, 6-X-2021 a; 2♀, 29-IX-2023 a. 安房峠鞍部: 3♂5♀, 9-X-2021 a; 7♂3♀, 9-X-2021 b.

60. *Conistra fletcheri* Sugi テンスジキリガ

乗鞍スカイライン: 1♂, 29-VI-2022 a. 平湯平湯峠: 1♀, 5-X-2020 d. 安房峠鞍部: 3♀, 9-X-2021 a; 2♂, 9-X-2021 b.

61. *Conistra albipuncta* (Leech) ホシオビキリガ

平湯平湯峠: 2♂3♀, 18-XI-2021 b.

62. *Xanthia togata* (Esper) キイロキリガ

乗鞍スカイライン: 1[KH]♂, 11-IX-2021 b; 1♂, 24-IX-2025 a. 平湯平湯峠: 1♂, 11-IX-2021 d; 5♂, 29-IX-2021 a; 2♂3♀, 6-X-2021 a; 1♂, 29-IX-2023 a; 1♂, 24-IX-2025 b. 久手平湯峠: 2♂, 5-X-2020 g; 1♂, 5-X-2020 h; 2♂1♀, 29-IX-2021 c; 1♀, 6-X-2021 d. 安房峠鞍部: 3♀, 9-X-2021 a.

63. *Tiliacea japonago* (Wileman & West) エソキイロキリガ

乗鞍スカイライン: 1♂, 24-IX-2025 a. 平湯平湯峠: 1♂4♀, 5-X-2020 a; 9♂2♀, 11-IX-2021 d; 3♂3♀, 29-IX-2021 a; 1♂7♀, 6-X-2021 a; 1♀, 6-X-2021 c. 久手平湯峠: 4♂1♀, 29-IX-2021 c. 安房峠鞍部: 1♀, 9-X-2021 a.

64. *Telorta acuminata* (Butler) ウスキトガリキリガ

平湯平湯峠: 2♂, 5-X-2020 a; 1♂, 29-IX-2021 a; 1♂, 6-X-2021 c; 1♂1♀, 29-IX-2023 a.

65. *Telorta edentata* (Leech) キトガリキリガ

平湯平湯峠: 2♂, 5-X-2020 a; 2♂, 5-X-2020 c; 3♂, 5-X-2020 f; 1♂, 29-IX-2021 a; 3♂, 6-X-2021 a; 1♂1♀, 29-IX-2023 a; 1♂, 24-IX-2025 b. 久手平湯峠: 2♂, 5-X-2020 g; 3♂, 5-X-2020 h; 2♂, 29-IX-2021 c. 安房峠鞍部: 3♂, 9-X-2021 a; 1♂, 9-X-2021 b.

66. *Telorta divergens* (Butler) ノコメガリキリガ

平湯平湯峠: 1 ♀, 6-X-2021 a.

67. *Antivaleria viridimacula* (Graeser) アオバハガタヨトウ

乗鞍スカイライン: 1 ♂1 ♀, 24-IX-2025 a. 平湯平湯峠: 2 ♂, 5-X-2020 a; 1 ♂, 5-X-2020 c; 1 ♀, 5-X-2020 e; 2 ♂, 5-X-2020 f; 1 ♂, 29-IX-2021 a; 1 ♂, 6-X-2021 a; 2 ♂1 ♀, 6-X-2021 c; 1 ♂, 29-IX-2023 a. 久手平湯峠: 1 ♂1 ♀, 29-IX-2021 c. 安房峠鞍部: 1 ♀, 9-X-2021 a; 1 ♂3 ♀, 9-X-2021 b.

68. *Cosmia affinis* (Linnaeus) ニレキリガ

乗鞍スカイライン: 1 ♂, 31-VII-2022 i; 1 ♀, 31-VII-2022 j; 1 ♂, 5-VIII-2022 a; 2 ♀, 23-VII-2025 a.

69. *Cosmia unicolor* (Staudinger) ミヤマキリガ

乗鞍スカイライン: 1[E] ♂3[E] ♀, 31-VII-2022 e; 1[E] ♂, 31-VII-2022 h; 1 ♂3 ♀, 31-VII-2022 j; 1[E] ♀, 23-VII-2025 h; 2 ♀, 18-VIII-2025 c. 平湯平湯峠: 2 ♂3 ♀, 4-VIII-2021 a; 1 ♀, 4-VIII-2021 c; 1 ♀, 4-VIII-2021 d; 1 ♀, 4-VIII-2021 h; 1 ♀, 11-IX-2021 d; 1 ♀, 29-IX-2021 a; 1[E] ♀, 10-VIII-2022 e. 久手平湯峠: 1 ♂2 ♀, 10-VIII-2020 f; 1 ♂, 30-VIII-2020 f.

70. *Cosmia cara* (Butler) ミカツキキリガ

久手平湯峠: 1 ♀, 10-VIII-2020 f.

71. *Cosmia restituta* Walker シラホシキリガ

乗鞍スカイライン: 1 ♀, 25-VII-2022 f; 1[E] ♂, 31-VII-2022 h; 1 ♂, 23-VII-2025 a; 1[E] ♀, 23-VII-2025 e.

72. *Cosmia trapezina* (Linnaeus) イタヤキリガ

乗鞍スカイライン: 2 ♂, 25-VII-2022 b; 1 ♀, 25-VII-2022 g; 1 ♂, 25-VII-2022 j; 1 ♂, 31-VII-2022 i; 1[E] ♀, 31-VII-2022 l; 1 ♂, 6-VIII-2022 a; 2[E] ♂, 10-VIII-2022 c; 3[E] ♂1[E] ♀, 28-VIII-2022 g; 4[E] ♂1[E] ♀, 23-VII-2025 b; 5[E] ♂2[E] ♀, 23-VII-2025 h; 1 ♂, 18-VIII-2025 a. 平湯平湯峠: 2 ♀, 30-VIII-2020 a; 1 ♀, 16-VII-2021 a; 1 ♂, 4-VIII-2021 a; 1 ♂, 4-VIII-2021 c; 1 ♀, 4-VIII-2021 d; 3 ♂, 11-IX-2021 d; 1 ♂, 25-VII-2022 l; 1[E] ♀, 10-VIII-2022 e; 1[E] ♂, 28-VIII-2022 i; 8 ♂6 ♀, 18-VIII-2025 i. 久手平湯峠: 1 ♂1 ♀, 20-VIII-2019 b; 3 ♂1 ♀, 30-VIII-2020 e; 6 ♂, 30-VIII-2020 f.

73. *Cosmia moderata* (Staudinger) キシタキリガ

平湯平湯峠: 1 ♂, 4-VIII-2021 c; 1 ♀, 11-IX-2021 d; 3[E] ♂, 10-VIII-2022 e; 1 ♀, 18-VIII-2025 i.

74. *Xanthocosmia jankowskii* (Oberthür) ヤンコウスキーキリガ

平湯平湯峠: 1 ♂, 4-VIII-2021 e. 久手平湯峠: 2 ♀, 30-VIII-2020 f.

75. *Dimorphicosmia variegata* (Oberthür) マダラキボシキリガ

乗鞍スカイライン: 2 ♀, 26-VIII-2021 c; 1[KH]4 ♂4 ♀, 25-VII-2022 a; 3 ♂3 ♀, 25-VII-2022 b; 1 ♂2 ♀, 25-VII-2022 c; 1 ♀, 25-VII-2022 e; 2 ♀, 25-VII-2022 f; 4 ♂6 ♀, 25-VII-2022 g; 1 ♀, 25-VII-2022 i; 6 ♂3 ♀, 25-VII-2022 j; 1 ♂, 25-VII-2022 k; 1[E] ♂4[E] ♀, 31-VII-2022 e; 4[E] ♂, 31-VII-2022 h; 3 ♂4 ♀, 31-VII-2022 i; 2 ♂2 ♀, 31-VII-2022 j; 3 ♀, 31-VII-2022 k; 1[E] ♂, 31-VII-2022 l; 7 ♂3 ♀, 5-VIII-2022 a; 3 ♂, 6-VIII-2022 b; 5[E] ♂1[E] ♀, 10-VIII-2022 c; 1 ♂1 ♀, 23-VII-2025 a; 2[E] ♀, 23-VII-2025 c; 1 ♂3 ♀, 23-VII-2025 f; 5[E] ♂2[E] ♀, 23-VII-2025 h; 2 ♂, 18-VIII-2025 a; 1 ♀, 18-VIII-2025 c. 平湯平湯峠: 8 ♂2 ♀, 4-VIII-2021 a; 5 ♂, 4-VIII-2021 c; 2 ♂, 4-VIII-2021 d; 3 ♂, 4-VIII-2021 h; 2 ♀, 29-IX-2021 a; 1 ♂, 25-VII-2022 l. 久手平湯峠: 7 ♂1 ♀, 10-VIII-2020 f; 1 ♀, 30-VIII-2020 f. 安房峠鞍部: 1 ♀, 9-X-2021 a.

76. *Ipimorpha retusa* (Linnaeus) ヤナギキリガ

平湯平湯峠: 1 ♀, 4-VIII-2021 h; 1 ♀, 18-VIII-2025 j. 久手平湯峠: 1 ♂, 20-VIII-2019 b; 1 ♀, 10-VIII-2020 f; 5 ♂, 30-VIII-2020 f.

77. *Enargia paleacea* (Esper) ウスシタキリガ

乗鞍スカイライン: 2 ♂1 ♀, 26-VIII-2021 c; 1 ♀, 11-IX-2021 b; 1 ♂, 25-VII-2022 k; 1 ♂, 31-VII-2022 i; 5 ♀, 31-VII-2022 j; 1[E] ♀, 31-VII-2022 l; 2 ♂, 5-VIII-2022 a; 1 ♀, 6-VIII-2022 a; 1 ♀, 6-VIII-2022 b; 6[E] ♂, 10-VIII-2022 c; 1[E] ♂, 28-VIII-2022 d; 4[E] ♂2[E] ♀, 28-VIII-2022 e; 4[E] ♂1[E] ♀, 28-VIII-2022 g; 2 ♂, 18-VIII-2025 a; 1 ♂, 18-VIII-2025 c; 2 ♂, 18-VIII-2025 h; 1 ♂, 24-IX-2025 a. 平湯平湯峠: 1 ♀, 30-VIII-2020 a; 1 ♂, 4-VIII-2021 a; 2 ♂1 ♀, 11-IX-2021 d; 2 ♂, 29-IX-2021 a; 1 ♂2 ♀, 6-X-2021 a; 1[E] ♀, 28-VIII-2022 i. 久手平湯峠: 1 ♂, 20-VIII-2019 b; 1 ♂2 ♀, 30-VIII-2020 f.

78. *Enargia flavata* Wileman & West フタスジキリガ

平湯平湯峠: 1 ♂1 ♀, 16-VII-2021 a; 1 ♂, 16-VII-2021 e.

79. *Chasminodes albonitens* (Bremer) ハルタギンガ

平湯平湯峠: 5 ♂, 4-VIII-2021 c.

80. *Chasminodes sugii* Kononenko クロハナギンガ

乗鞍スカイライン: 1 ♀, 25-VII-2022 g; 1 ♂, 23-VII-2025 a. 平湯平湯峠: 2 ♀, 11-IX-2021 e.

81. *Chasminodes unipunctus* Sugi ヒメギンガ

乗鞍スカイライン: 1 ♀, 25-VII-2022 g. 平湯平湯峠: 1 ♂, 4-VIII-2021 c.

82. *Chasminodes nervosus* (Butler) ウラギンガ

乗鞍スカイライン: 1 ♂, 25-VII-2022 a; 1 ♀, 25-VII-2022 g; 1 ♀, 25-VII-2022 j; 1 ♂, 5-VIII-2022 a; 3[E] ♂, 23-VII-2025 h. 平湯平湯峠: 3 ♀, 4-VIII-2021 c.

83. *Chasminodes atratus* (Butler) エゾクロギンガ

乗鞍スカイライン: 1 ♂, 31-VII-2022 j; 2[E] ♂, 23-VII-2025 h. 平湯平湯峠: 2 ♂, 4-VIII-2021 c; 2 ♂, 4-VIII-2021 d.

84. *Brachyarthra zelotypa* (Lederer) キイロトガリヨトウ

安房峠鞍部: 1 ♀, 9-X-2021 a.

85. *Mniotype melanodonta* (Hampson) オオハガタヨトウ

平湯平湯峠: 1 ♂, 30-VIII-2020 a; 1 ♂, 29-IX-2021 a; 1 ♀, 6-X-2021 a; 2 ♀, 29-IX-2023 a. 安房峠鞍部: 1 ♂, 9-X-2021 a.

86. *Mniotype bathensis* (Lutzu) ミヤマハガタヨトウ

乗鞍スカイライン: 1 ♂, 9-VI-2022 a; 5 ♂4 ♀, 29-VI-2022 a; 1 ♀, 29-VI-2022 b; 1 ♀, 29-VI-2022 c; 1 ♀, 29-VI-2022 e; 2 ♂1[KH]3 ♀, 25-VII-2022 a; 1 ♂1 ♀, 25-VII-2022 b; 1 ♀, 25-VII-2022 g; 1 ♀, 25-VII-2022 i; 3 ♂1 ♀, 31-VII-2022 b; 2 ♀, 31-VII-2022 d; 1[E] ♀, 31-VII-2022 e; 1[E] ♂, 31-VII-2022 h; 2 ♂, 5-VIII-2022 a; 1 ♂, 6-VIII-2022 a; 1[E] ♀, 28-VIII-2022 e; 1[E] ♀, 28-VIII-2022 g; 1 ♂, 5-VIII-2025 a; 8 ♂, 23-VII-2025 a; 6[E] ♂5[E] ♀, 23-VII-2025 b; 3[E] ♀, 23-VII-2025 e; 2 ♂, 18-VIII-2025 a. 平湯平湯峠: 1 ♀, 4-VIII-2021 a; 2 ♀, 11-IX-2021 d.

Hadeninae ヨトウガ亜科

1. *Egira saxea* (Leech) ケンモンキリガ

平湯平湯峠: 1 ♀, 21-V-2018 b; 2 ♂, 26-V-2019 a. 久手平湯峠: 1 ♀, 21-V-2018 h.

2. *Panolis japonica* Draudt マツキリガ

平湯平湯峠: 1 ♀, 29-V-2021 b.

3. *Clavipalpus aurariae* (Oberthür) キンイロキリガ

平湯平湯峠: 1 ♂1 ♀, 21-V-2018 a; 3 ♂1 ♀, 21-V-2018 b; 2 ♂, 21-

- V-2018 c; 2♀, 26-V-2019 a; 1♂1♀, 29-V-2021 b.
4. *Perigrapha hoenei* Püngeler スギタニキリガ
平湯平湯峠: 1♂2♀, 26-V-2019 a.
5. *Anorthoa munda* (Denis & Schiffermüller) スモモキリガ
平湯平湯峠: 1♀, 21-V-2018 b.
6. *Anorthoa angustipennis* (Matsumura) ホソバキリガ
平湯平湯峠: 1♂, 21-V-2018 b.
7. *Orthosia incerta* (Hufnagel) ミヤマカバキリガ
平湯平湯峠: 1♀, 21-V-2018 a; 1♂1♀, 21-V-2018 b; 2♀, 21-V-2018 c; 3♂1♀, 26-V-2019 a.
8. *Orthosia evanida* (Butler) カバキリガ
平湯平湯峠: 1♂, 21-V-2018 b; 2♀, 26-V-2019 a.
9. *Orthosia aoyamensis* (Matsumura) アオヤマキリガ
平湯平湯峠: 2♂, 21-V-2018 a; 2♀, 21-V-2018 b; 1♀, 21-V-2018 c; 1♀, 29-V-2021 b.
10. *Orthosia paromoea* (Hampson) ブナキリガ
平湯平湯峠: 1♀, 29-V-2021 b.
11. *Orthosia limbata* (Butler) シロヘキリガ
平湯平湯峠: 1♂, 21-V-2018 a; 1♀, 21-V-2018 b; 1♂1♀, 26-V-2019 a.
12. *Orthosia odiosa* (Butler) チャイロキリガ
平湯平湯峠: 1♂, 21-V-2018 a; 1♂4♀, 26-V-2019 a.
13. *Orthosia coniertota* (Filipjev) ゴマフキリガ
平湯平湯峠: 1♀, 21-V-2018 b; 1♂, 26-V-2019 a.
14. *Orthosia satoi* Sugi ナマリキリガ
平湯平湯峠: 2♂, 21-V-2018 b; 2♂, 26-V-2019 a.
15. *Orthosia gothica* (Linnaeus) カシワキリガ
平湯平湯峠: 2♀, 29-V-2021 b.
16. *Orthosia campipennis* (Butler) アカバキリガ
平湯平湯峠: 1♂, 21-V-2018 a; 1♂1♀, 21-V-2018 b; 4♂3♀, 21-V-2018 c; 1♀, 26-V-2019 a; 1♂, 29-V-2021 b.
17. *Tiracola aureata* Holloway オオノコバヨトウ
平湯平湯峠: 1♀, 29-IX-2021 a.
18. *Polia nebulosa* (Hufnagel) オオシラホシヨトウ
乗鞍スカイライン: 1♂, 9-VI-2022 b; 1♂, 29-VI-2022 a; 1♂, 29-VI-2022 i; 1♂, 29-VI-2022 j; 1♂, 25-VII-2022 c; 1♂, 31-VII-2022 k; 1♂, 5-VII-2025 a; 1♂, 23-VII-2025 a; 3[E]♂1[E]♀, 23-VII-2025 b; 3[E]♂1[E]♀, 23-VII-2025 h. 平湯平湯峠: 1♂, 25-VII-2022 l.
19. *Polia goliath* (Oberthür) オオシモフリヨトウ
乗鞍スカイライン: 1♂, 26-VIII-2021 c; 1♂, 9-VI-2022 a; 1♂1♀, 9-VI-2022 b; 2♂1♀, 29-VI-2022 a; 1♀, 29-VI-2022 j; 1♀, 25-VII-2022 b; 2♂3♀, 25-VII-2022 c; 2♂2♀, 25-VII-2022 g; 2♂2♀, 25-VII-2022 j; 1♀, 25-VII-2022 k; 2♂1♀, 31-VII-2022 b; 1♀, 31-VII-2022 d; 1[E]♂, 31-VII-2022 e; 1[E]♂1[E]♀, 31-VII-2022 h; 1♀, 31-VII-2022 j; 1♂, 5-VIII-2022 a; 1♀, 6-VIII-2022 a; 1♂, 6-VIII-2022 b; 1[E]♂1[E]♀, 10-VIII-2022 c; 1♂1♀, 5-VII-2025 a; 1♂, 23-VII-2025 a; 35[E]♂15[E]♀, 23-VII-2025 b; 1[E]♂, 23-VII-2025 c; 2♂2♀, 23-VII-2025 f; 16[E]♂2[E]♀, 23-VII-2025 h; 1♂, 18-VIII-2025 a; 1♂, 18-VIII-2025 c; 1♂, 18-VIII-2025 g. 平湯平湯峠: 1♂, 16-VII-2021 d; 1♂1♀, 4-VIII-2021 a; 1♀, 18-VIII-2025 i.
20. *Melanchra persicariae* (Linnaeus) シラホシヨトウ
乗鞍スカイライン: 2♂, 29-VI-2022 a; 1♀, 29-VI-2022 g; 1♂, 29-VI-2022 j; 1♂, 5-VII-2025 a; 1♂, 23-VII-2025 a; 9[E]♂, 23-VII-2025 b; 2[E]♂, 23-VII-2025 c; 1[E]♂2[E]♀, 23-VII-2025 h. 平湯平湯峠: 1♂, 16-VII-2021 a; 1♀, 16-VII-2021 d; 2♂1♀, 4-VIII-2021 a; 2♂1♀, 4-VIII-2021 c; 2♂, 25-VII-2022 i; 1♂, 18-VIII-2025 j. 久手平湯峠: 1♂1♀, 10-VIII-2020 f.
21. *Melanchra postalba* Sugi アトジロシラホシヨトウ
乗鞍スカイライン: 1♀, 31-VII-2022 j; 1♂, 23-VII-2025 a.
22. *Mamestra brassicae* (Linnaeus) ヨトウガ
乗鞍スカイライン: 1[E]♂1[E]♀, 23-VII-2025 b.
23. *Lacanobia contrastata* (Bryk) ミヤマヨトウ
乗鞍スカイライン: 1♂, 29-VI-2022 a; 1♀, 29-VI-2022 c; 1♂, 29-VI-2022 d; 4♂, 29-VI-2022 g; 2♂, 29-VI-2022 j; 1♀, 25-VII-2022 a; 1♂, 5-VII-2025 a; 5[E]♂1[E]♀, 23-VII-2025 b; 2[E]♂3[E]♀, 23-VII-2025 h. 平湯平湯峠: 1♂, 4-VIII-2021 a.
24. *Papestra biren* (Goeze) タカネハイロヨトウ
乗鞍スカイライン: 3♂, 29-VI-2022 a.
25. *Dictyestra dissecta* (Walker) キミヤクヨトウ
乗鞍スカイライン: 1♂5♀, 26-VIII-2021 c; 1♂, 5-VII-2025 a. 平湯平湯峠: 1♂, 5-X-2020 a; 1♂, 11-IX-2021 d.
26. *Hadena variolata* (Smith) コグレヨトウ
乗鞍スカイライン: 1♂, 29-VI-2022 j; 1♂, 23-VII-2025 a; 1[E]♂, 23-VII-2025 h. 平湯平湯峠: 1♂, 16-VII-2021 e. 久手平湯峠: 1♂, 10-VIII-2020 f.
27. *Protomiselia bilinea* (Hampson) フタスジヨトウ
乗鞍スカイライン: 1♂, 29-VI-2022 e; 1♂, 29-VI-2022 g; 2[E]♂1[E]♀, 23-VII-2025 h.
28. *Sarcopolia illoba* (Butler) シロシタヨトウ
平湯平湯峠: 1♀, 18-VIII-2025 i.
29. *Mythimna matsumuriana* (Bryk) ミヤマフタオビキヨトウ
乗鞍スカイライン: 2♂1♀, 29-VI-2022 a; 1♂, 25-VII-2022 c. 平湯平湯峠: 1♂, 4-VIII-2021 h.
30. *Mythimna grandis* Butler オオフタオビキヨトウ
乗鞍スカイライン: 1♂1♀, 29-VI-2022 a; 2♀, 29-VI-2022 e; 1♂1♀, 25-VII-2022 g; 2♀, 31-VII-2022 j.
31. *Mythimna divergens* Butler ナガフタオビキヨトウ
乗鞍スカイライン: 1♂, 29-VI-2022 d; 1♂, 29-VI-2022 i; 2♂, 29-VI-2022 j; 2♀, 25-VII-2022 e; 1♂1♀, 25-VII-2022 j; 1♀, 31-VII-2022 b; 1[E]♀, 31-VII-2022 e; 1♂, 5-VII-2025 a; 1♀, 23-VII-2025 a; 9[E]♂7[E]♀, 23-VII-2025 b; 1[E]♀, 23-VII-2025 c; 2[E]♂2[E]♀, 23-VII-2025 e; 12[E]♂14[E]♀, 23-VII-2025 h. 平湯平湯峠: 1♀, 16-VII-2021 a; 2♀, 4-VIII-2021 a; 5♂2♀, 4-VIII-2021 g; 1♀, 4-VIII-2021 h; 12♂4♀, 25-VII-2022 l; 14♂, 25-VII-2022 m; 3[E]♂, 10-VIII-2022 g; 1[E]♂, 28-VIII-2022 i; 1♂, 18-VIII-2025 i. 久手平湯峠: 3♂1♀, 10-VIII-2020 a; 11♂5♀, 10-VIII-2020 c; 2♀, 10-VIII-2020 f; 1[E]♂, 10-VIII-2020 g; 4♂1♀, 4-VIII-2021 k.
32. *Mythimna conigera* (Denis & Schiffermüller) シロテンキヨトウ
乗鞍スカイライン: 1♀, 25-VII-2022 a; 1♂, 25-VII-2022 c; 1♀, 25-VII-2022 g; 1♂, 31-VII-2022 b; 1[E]♂1[E]♀, 31-VII-2022 h; 1♂, 5-VIII-2022 a; 1[E]♂, 10-VIII-2022 a; 4[E]♂4[E]♀, 10-VIII-2022 c; 1[E]♂, 23-VII-2025 b. 平湯平湯峠: 2♂, 4-VIII-2021 a; 1♂1♀, 4-VIII-2021 c. 久手平湯峠: 1♀, 10-VIII-2020 f; 1[E]♂, 10-VIII-2020 g; 1♀, 30-VIII-2020 e.
33. *Mythimna radiata* (Bremer) フタテンキヨトウ

乗鞍スカイライン: 1 ♀, 25-VII-2022 c; 3[E]♂4[E]♀, 23-VII-2025 b; 2[E]♂1[E]♀, 23-VII-2025 h. 久手平湯峠: 1 ♀, 10-VIII-2020 f; 2♂, 4-VIII-2021 k.

34. *Mythimna striata* (Leech) スジシロキヨトウ

乗鞍スカイライン: 1♂, 5-VII-2025 a. 久手平湯峠: 1♂1♀, 29-IX-2021 c. 安房峠鞍部: 1♀, 9-X-2021 a.

35. *Mythimna stolidata* (Leech) マメチャイロキヨトウ

平湯平湯峠: 1♀, 25-VII-2022 l.

36. *Mythimna flavostigma* (Bremer) マダラキヨトウ

乗鞍スカイライン: 1♂, 29-VI-2022 e; 3♂, 29-VI-2022 g; 1♂, 25-VII-2022 j; 2♂1♀, 23-VII-2025 a; 18[E]♂4[E]♀, 23-VII-2025 b; 1[E]♂, 23-VII-2025 c; 2[E]♂1[E]♀, 23-VII-2025 e; 29[E]♂45[E]♀, 23-VII-2025 h. 平湯平湯峠: 1♂2♀, 4-VIII-2021 a; 1♂, 25-VII-2022 l.

37. *Mythimna simplex* (Leech) ツマグロキヨトウ

乗鞍スカイライン: 1♂1♀, 23-VII-2025 a.

38. *Mythimna separata* (Walker) アワヨトウ

乗鞍スカイライン: 1♂1♀, 29-VI-2022 a.

39. *Mythimna pallidicosta* (Hampson) マエジロアカフキヨトウ

乗鞍スカイライン: 1[E]♀, 31-VII-2022 e; 1♂, 5-VII-2025 a. 平湯平湯峠: 1♂, 5-X-2020 a.

40. *Mythimna postica* (Hampson) アカスジキヨトウ

乗鞍スカイライン: 1[E]♂, 23-VII-2025 b.

Noctuidae モンヤガ亜科

1. *Peridroma saucia* (Hübner) ニセタマナヤガ

乗鞍スカイライン: 2♂, 26-VIII-2021 c; 1♂2♀, 29-VI-2022 a; 1♂, 5-VII-2025 a; 1[E]♂, 23-VII-2025 e.

2. *Actebia praecox* (Linnaeus) ホソアオバヤガ

乗鞍スカイライン: 1♀, 9-VI-2022 b.

3. *Actebia praecurrens* (Staudinger) オオホソアオバヤガ

乗鞍スカイライン: 2♂2♀, 26-VIII-2021 c; 1♀, 9-VI-2022 b; 4♀, 29-VI-2022 a; 1♀, 29-VI-2022 e; 2♀, 25-VII-2022 b; 1♀, 25-VII-2022 f; 1♀, 23-VII-2025 a; 1♀, 18-VIII-2025 a. 平湯平湯峠: 1♂, 11-IX-2021 d.

4. *Albocosta triangularis* (Moore) コキマエヤガ

乗鞍スカイライン: 2♂2♀, 29-VI-2022 a; 1♂1♀, 29-VI-2022 b; 1♂, 29-VI-2022 c; 1♂, 29-VI-2022 d; 1♂1♀, 29-VI-2022 e; 1♂2♀, 29-VI-2022 g; 2♀, 25-VII-2022 a; 1♂, 25-VII-2022 b; 1♀, 25-VII-2022 c; 2♂, 25-VII-2022 i; 1♂1♀, 25-VII-2022 j; 1[E]♀, 28-VIII-2022 g; 2♂, 23-VII-2025 a; 4[E]♀, 23-VII-2025 b; 1[E]♀, 23-VII-2025 c; 1[E]♀, 23-VII-2025 h. 平湯平湯峠: 1♀, 5-X-2020 a; 1♀, 29-V-2021 b; 1♀, 6-X-2021 a; 1♀, 29-VI-2022 l; 1♂, 22-VI-2025 a. 久手平湯峠: 3♀, 10-VIII-2020 c.

5. *Euxoa sibirica* (Boisduval) ウスグロヤガ

乗鞍スカイライン: 1♂, 29-VI-2022 a; 1♀, 25-VII-2022 a.

6. *Euxoa ochrogaster* (Guenée) クモマウスグロヤガ

乗鞍スカイライン: 1♂1♀, 18-VIII-2025 a.

7. *Euxoa nigrata* Matsumura クロヤガ

乗鞍スカイライン: 1♂, 5-VIII-2022 a; 1[E]♂, 10-VIII-2022 a. 平湯平湯峠: 1♂, 4-VIII-2021 d. 久手平湯峠: 2♂, 20-VIII-2019 b; 1[E]♂, 10-VIII-2020 g.

8. *Agrotis ipsilon* (Hufnagel) タマナヤガ

乗鞍スカイライン: 2♂1♀, 26-VIII-2021 c; 1♂, 11-IX-2021 b;

1♀, 25-VII-2022 i; 1♂, 25-VII-2022 j; 1♀, 31-VII-2022 d; 1♂, 5-VIII-2022 a; 1[E]♂, 10-VIII-2022 c; 1♂, 5-VII-2025 a; 1♂, 24-IX-2025 a. 平湯平湯峠: 1♂, 5-X-2020 a.

9. *Agrotis segetum* (Denis & Schiffermüller) カブラヤガ

乗鞍スカイライン: 1♂, 9-VI-2022 b; 1♀, 29-VI-2022 g; 1♀, 25-VII-2022 a; 1♂, 5-VII-2025 a; 1[E]♀, 23-VII-2025 e.

10. *Agrotis exclamatoris* (Linnaeus) センモンヤガ

乗鞍スカイライン: 6♂3♀, 29-VI-2022 g; 1♂, 29-VI-2022 j.

11. *Axylia putris* (Linnaeus) モクメヤガ

乗鞍スカイライン: 1[E]♂, 23-VII-2025 b; 5[E]♂4[E]♀, 23-VII-2025 h; 1♀, 18-VIII-2025 h. 平湯平湯峠: 1♂, 4-VIII-2021 h; 1♀, 11-IX-2021 d; 6♂, 25-VII-2022 l; 1♂1♀, 18-VIII-2025 i.

12. *Ochropleura plecta* (Linnaeus) マエジロヤガ

乗鞍スカイライン: 1♂, 5-VII-2025 a; 2[E]♂, 23-VII-2025 b; 1♂, 18-VIII-2025 h.

13. *Hermonassa arenosa* (Butler) ホシボシヤガ

乗鞍スカイライン: 1♀, 25-VII-2022 a; 2♂1♀, 25-VII-2022 b; 15♂7♀, 25-VII-2022 c; 4♂7♀, 25-VII-2022 e; 3♀, 25-VII-2022 g; 5♂6♀, 25-VII-2022 i; 1[KH]14♂13♀, 25-VII-2022 j; 1♂, 31-VII-2022 b; 1♀, 31-VII-2022 d; 14[E]♂14[E]♀, 31-VII-2022 e; 1[E]♂, 31-VII-2022 f; 4[E]♂3[E]♀, 31-VII-2022 h; 1♀, 31-VII-2022 j; 1[E]♂4[E]♀, 31-VII-2022 l; 2♀, 6-VIII-2022 a; 1[E]♀, 10-VIII-2022 c; 1[E]♀, 28-VIII-2022 e; 6[E]♂, 28-VIII-2022 g; 1♀, 23-VII-2025 a; 1[E]♂, 23-VII-2025 e; 4[E]♂13[E]♀, 23-VII-2025 h. 平湯平湯峠: 2♂1♀, 30-VIII-2020 a; 1♀, 4-VIII-2021 a; 1♂, 4-VIII-2021 b; 3♂2♀, 11-IX-2021 d; 1[KH]1♂, 25-VII-2022 l; 12[E]♂, 28-VIII-2022 i; 1♀, 18-VIII-2025 j. 久手平湯峠: 2♂, 20-VIII-2019 b; 2♂, 10-VIII-2020 a; 3♂, 10-VIII-2020 c; 1♂, 10-VIII-2020 e; 3♂1♀, 10-VIII-2020 f; 1♀, 10-VIII-2020 g; 1♂, 30-VIII-2020 e; 2♂, 30-VIII-2020 f; 1♂1♀, 30-VIII-2020 g.

14. *Hermonassa cecilia* Butler クロクモヤガ

乗鞍スカイライン: 1♀, 29-VI-2022 g; 1♀, 29-VI-2022 j. 平湯平湯峠: 1♂, 16-VII-2021 a; 1♀, 29-IX-2021 a; 1♀, 6-X-2021 a.

15. *Chersotis cuprea* (Denis & Schiffermüller) ナカトビヤガ

乗鞍スカイライン: 1♂2♀, 26-VIII-2021 a; 1♂, 26-VIII-2021 c; 1♂, 6-VIII-2022 a; 1[E]♂1[E]♀, 10-VIII-2022 c; 1[E]♂, 28-VIII-2022 d; 1♂, 18-VIII-2025 a; 2♂1♀, 18-VIII-2025 b; 1♂, 18-VIII-2025 c; 2♂1♀, 18-VIII-2025 f; 1♂, 18-VIII-2025 h.

16. *Spaelotis lucens* Butler シロオビハイロヤガ

乗鞍スカイライン: 1♂, 25-VII-2022 c; 1[E]♀, 31-VII-2022 h.

17. *Sineugraphe exusta* (Butler) カバズヤガ

乗鞍スカイライン: 1♂, 31-VII-2022 b.

18. *Sineugraphe bipartita* (Graeser) ウスイロカバズヤガ

乗鞍スカイライン: 1♂, 11-IX-2021 b; 4♂2♀, 29-VI-2022 a; 2♂2♀, 25-VII-2022 a; 11♂19♀, 25-VII-2022 c; 8♂9♀, 25-VII-2022 e; 2♂, 25-VII-2022 g; 8♂19♀, 25-VII-2022 i; 23♂43♀, 25-VII-2022 j; 1♂, 31-VII-2022 b; 1♂, 31-VII-2022 d; 35[E]1♂75[E]♀, 31-VII-2022 e; 9[E]♂4[E]♀, 31-VII-2022 f; 17[E]♂22[E]♀, 31-VII-2022 h; 2♀, 31-VII-2022 j; 3[E]♂2[E]♀, 31-VII-2022 l; 6♂, 5-VIII-2022 a; 2♂2♀, 6-VIII-2022 a; 1♂, 6-VIII-2022 b; 1[E]♀, 10-VIII-2022 c; 2[E]♀, 28-VIII-2022 g; 3♂1♀, 23-VII-2025 a; 15[E]♂59[E]♀, 23-VII-2025 b; 18[E]♂17[E]♀, 23-VII-2025 e; 65[E]♂128[E]♀, 23-VII-2025 h;

4♂,18-VIII-2025 a;1♂1♀,18-VIII-2025 b;1♂,18-VIII-2025 c;
2♂2♀,18-VIII-2025 f. 平湯平湯峠:2♂1♀,20-VIII-2019 a;
2♂2♀,30-VIII-2020 a;1♀,16-VII-2021 a;2♂2♀,4-VIII-2021 a;
1♂1♀,4-VIII-2021 h;2♂,29-IX-2021 a;15♂19♀,25-VII-2022 l;
2♂1♀,25-VII-2022 m;2[E]♂4[E]♀,10-VIII-2022 e;
1[E]♂1[E]♀,28-VIII-2022 i;4[E]♂,28-VIII-2022 k;8♂2♀,18-
VIII-2025 i;1♂2♀,18-VIII-2025 j. 久手平湯峠:14♂3♀,20-VIII-
2019 b;1♂2♀,20-VIII-2019 c;2♀,10-VIII-2020 a;4♂3♀,10-
VIII-2020 c;1♂2♀,10-VIII-2020 f;6♂1♀,30-VIII-2020 e;
1♂,30-VIII-2020 f;2♀,30-VIII-2020 g;1♂,29-IX-2021 d.

19. *Diarsia deparca* (Butler) コウスチャヤガ

乗鞍スカイライン:1♂2♀,26-VIII-2021 a;3♂,26-VIII-2021 c;
1♀,11-IX-2021 b;2♂,29-VI-2022 a;3♂6♀,29-VI-2022 c;
1♀,29-VI-2022 e;2♂1♀,29-VI-2022 g;1♂,29-VI-2022 j;
2♂,25-VII-2022 c;1♀,25-VII-2022 e;1♂,25-VII-2022 j;
22[E]♀,31-VII-2022 e;1[E]♂,31-VII-2022 h;1♂,5-VIII-2022 a;
1[E]♀,28-VIII-2022 d;1[E]♂1[E]♀,28-VIII-2022 e;1♂,5-VII-
2025 a;1[E]♀,5-VII-2025 b;16[E]♂2[E]♀,23-VII-2025 b;
9[E]♂,23-VII-2025 e;23[E]♂6[E]♀,23-VII-2025 h;1♂,18-VIII-
2025 a;1♂,18-VIII-2025 b;1♂1♀,18-VIII-2025 c;1♂,18-VIII-
2025 f;1[E]♂,6-IX-2025 a. 平湯平湯峠:1♂,21-V-2018 a;
1♂,21-V-2018 b;1♂,21-V-2018 c;2♂,29-V-2021 b;1♀,4-VIII-
2021 a;2♂,11-IX-2021 d;2♀,29-VI-2022 l;3♂,22-VI-2025 a;
1♂,18-VIII-2025 i. 久手平湯峠:1♂,29-IX-2021 d. 安房峠鞍部:
2♀,9-X-2021 a.

20. *Diarsia nipponica* Ogata ヤマトウスチャヤガ

乗鞍スカイライン:1♂,25-VII-2022 b;6♂1♀,25-VII-2022 c;
3♂,25-VII-2022 e;2♀,31-VII-2022 d;9[E]♂3[E]♀,31-VII-2022
e;4[E]♂5[E]♀,31-VII-2022 h;5[E]♂5[E]♀,31-VII-2022 l;
1[E]♂1[E]♀,10-VIII-2022 a;2[E]♂,10-VIII-2022 c;1[E]♀,28-
VIII-2022 d;1[E]♂,28-VIII-2022 e;4[E]♂,28-VIII-2022 g;1♂,23-
VII-2025 a;8[E]♂2[E]♀,23-VII-2025 b;5[E]♂1[E]♀,23-VII-
2025 e;12[E]♂,23-VII-2025 h;2♂,18-VIII-2025 a;3♂,18-VIII-
2025 b;2♂,18-VIII-2025 c;5♂1♀,18-VIII-2025 f;1♂1♀,18-
VIII-2025 h;1[E]♂,6-IX-2025 a. 平湯平湯峠:1♀,30-VIII-2020
a;1♂1♀,25-VII-2022 l;1[E]♂1[E]♀,28-VIII-2022 i;1♂,18-VIII-
2025 i. 久手平湯峠:5♂,20-VIII-2019 b;1♀,10-VIII-2020 a;
1♂,10-VIII-2020 f;1♀,30-VIII-2020 c.

21. *Diarsia canescens* (Butler) オオバコヤガ

乗鞍スカイライン:1♂,26-VIII-2021 c;2♂,11-IX-2021 b;1♂,9-
VI-2022 a;2♂,29-VI-2022 a;1[E]♀,31-VII-2022 l;1♂,23-VII-
2025 a;1[E]♀,23-VII-2025 e;1♀,18-VIII-2025 a;1♂1♀,24-IX-
2025 a. 平湯平湯峠:1♂,5-X-2020 c;3♀,29-V-2021 b;1♂,29-
IX-2021 a. 安房峠鞍部:1♂,9-X-2021 a.

22. *Diarsia brunnea* (Denis & Schiffmüller) ミヤマアカヤガ

乗鞍スカイライン:2♂1♀,29-VI-2022 a;2♂1♀,29-VI-2022 b;
3♂,29-VI-2022 c;2♂,29-VI-2022 g;1♂,29-VI-2022 i;2♂,29-
VI-2022 j;3♂2♀,25-VII-2022 a;1♂,25-VII-2022 b;22♂3♀,25-
VII-2022 c;1[KH]♂,25-VII-2022 d;8♂1♀,25-VII-2022 e;
2♂1♀,25-VII-2022 i;11♂4♀,25-VII-2022 j;1♂,31-VII-2022 b;
6[E]1♂7[E]13♀,31-VII-2022 e;5[E]♂,31-VII-2022 f;
10[E]♂9[E]1♀,31-VII-2022 h;1♂,31-VII-2022 j;
7[E]♂1[E]♀,31-VII-2022 l;6♂,5-VIII-2022 a;2♂,6-VIII-2022 a;

3♂,6-VIII-2022 b;1[E]♂,10-VIII-2022 b;1[KH]♂,28-VIII-2022
a;1[E]♀,28-VIII-2022 e;1♂,5-VII-2025 a;2♂2♀,23-VII-2025
a;65[E]♂15[E]♀,23-VII-2025 b;9[E]♂1[E]♀,23-VII-2025 e;
82[E]♂27[E]♀,23-VII-2025 h;9♂3♀,18-VIII-2025 a;2♂,18-
VIII-2025 b;1♂1♀,18-VIII-2025 c;1♂1♀,18-VIII-2025 f;
1♂,18-VIII-2025 h. 平湯平湯峠:1♀,21-V-2018 c;2♂,20-VIII-
2019 a;4♂1♀,16-VII-2021 a;2♂,16-VII-2021 d;2♂,4-VIII-2021
a;1♂,4-VIII-2021 g;1♂,4-VIII-2021 h;4♂,25-VII-2022 l;1♂,25-
VII-2022 m;1[E]♂,10-VIII-2022 e;1[E]♀,10-VIII-2022 g;
1[E]♂,28-VIII-2022 i;7♂,18-VIII-2025 i;7♂,18-VIII-2025 j. 久手
平湯峠:1♀,20-VIII-2019 b;2♂,10-VIII-2020 a;1♂3♀,10-VIII-
2020 c;1♀,10-VIII-2020 f;1♂,10-VIII-2020 g;1♂,30-VIII-2020
f;1♂,4-VIII-2021 k.

23. *Diarsia albipennis* (Butler) ウスアカヤガ

乗鞍スカイライン:1♂,29-VI-2022 g. 平湯平湯峠:1♀,21-V-
2018 b;1♂1♀,29-IX-2021 a.

24. *Diarsia dewitzi* (Graeser) モンキヤガ

乗鞍スカイライン:5♂4♀,26-VIII-2021 a;3♂2♀,26-VIII-2021 c;
1♂,29-VI-2022 e;1♂,29-VI-2022 j;1♂1♀,25-VII-2022 a;
14♂3♀,25-VII-2022 c;1♂2♀,25-VII-2022 e;2♂2♀,25-VII-
2022 g;9♂7♀,25-VII-2022 j;1♂1♀,25-VII-2022 k;1♂,31-VII-
2022 b;1♂1♀,31-VII-2022 d;2[E]♂2[E]♀,31-VII-2022 e;
3[E]♂,31-VII-2022 f;2[E]♂6[E]♀,31-VII-2022 h;1♂,31-VII-
2022 i;1♂1♀,31-VII-2022 j;2[E]♂2[E]♀,31-VII-2022 l;4♂,6-
VIII-2022 a;1♂3♀,6-VIII-2022 b;2[E]♂,10-VIII-2022 b;
2[E]♂1[E]♀,10-VIII-2022 c;1[KH]♂,28-VIII-2022 a;
1[E]♂2[E]♀,28-VIII-2022 e;6[E]♂2[E]♀,28-VIII-2022 g;1♂,5-
VII-2025 a;2♂1♀,23-VII-2025 a;27[E]♂9[E]♀,23-VII-2025 b;
1[E]♀,23-VII-2025 c;1[E]♂,23-VII-2025 e;14[E]♂9[E]♀,23-
VII-2025 h;11♂,18-VIII-2025 a;2♂,18-VIII-2025 b;5♀,18-VIII-
2025 c;1♂1♀,18-VIII-2025 f;2♂1♀,18-VIII-2025 g;3♂,18-
VIII-2025 h;1[E]♀,6-IX-2025 a. 平湯平湯峠:2♂2♀,16-VII-
2021 a;1♂1♀,4-VIII-2021 a;1♀,11-IX-2021 d;1♂,29-IX-2021
a;2♂2♀,25-VII-2022 l;4[E]♂3[E]♀,28-VIII-2022 i;2♀,18-VIII-
2025 i. 久手平湯峠:1♂,20-VIII-2019 b;1♀,20-VIII-2019 c;
1♂,10-VIII-2020 f;1[E]♀,10-VIII-2020 g;1♂,30-VIII-2020 f.

25. *Diarsia pacifica* Boursin アカフヤガ

乗鞍スカイライン:1♂,26-VIII-2021 a;2♂1♀,11-IX-2021 a;
5♂2♀,11-IX-2021 b;10♂5♀,11-IX-2021 c;1♂,29-VI-2022 a;
1♂,29-VI-2022 c;1♀,29-VI-2022 d;1♀,29-VI-2022 g;1♀,29-
VI-2022 i;1♂,29-VI-2022 j;2[E]♂,28-VIII-2022 e;1[E]♂,28-
VIII-2022 g;1[E]♂1[E]♀,6-IX-2025 a;1♂,24-IX-2025 a. 平湯平
湯峠:1♂2♀,21-V-2018 a;1♂1♀,21-V-2018 b;1♂,21-V-2018
c;1♂1♀,26-V-2019 a;1♀,30-VIII-2020 a;1♂,5-X-2020 a;
3♂,5-X-2020 c;2♂,5-X-2020 d;1♂,29-V-2021 b;4♂3♀,29-
V-2021 c;2♂,11-IX-2021 d;1♂2♀,29-IX-2021 a;1♂2♀,6-X-
2021 a;1♀,29-VI-2022 m;1♂,29-IX-2023 a;1♂,24-IX-2025 b.
久手平湯峠:1♂,21-V-2018 g;1♂,30-VIII-2020 c;1♂1♀,30-
VIII-2020 f;1♂,29-IX-2021 d. 安房峠鞍部:1♂,9-X-2021 b.

26. *Diarsia ruficauda* (Warren) ウスイロアカフヤガ

乗鞍スカイライン:1[E]♀,31-VII-2022 h. 久手平湯峠:1♂,10-
VIII-2020 g.

27. *Xestia baja* (Denis & Schiffmüller) キミミヤガ

乗鞍スカイライン: 1[E]♂1[E]♀, 28-VIII-2022 e; 1[E]♀, 28-VIII-2022 g. 平湯平湯峠: 1[E]♂, 28-VIII-2022 i.

28. *Xestia ditrapezium* (Denis & Schiffermüller) タンボヤガ

乗鞍スカイライン: 1♂, 25-VII-2022 a; 1♂, 25-VII-2022 b; 1♀, 25-VII-2022 c; 1♂, 25-VII-2022 i; 3♂, 25-VII-2022 j; 1♂, 31-VII-2022 b; 2[E]♂1[E]♀, 31-VII-2022 e; 1[E]♂2[E]♀, 31-VII-2022 i; 2♂, 23-VII-2025 a; 11[E]♂2[E]♀, 23-VII-2025 b; 3[E]♂1[E]♀, 23-VII-2025 e; 7[E]♂7[E]♀, 23-VII-2025 h; 1♀, 18-VIII-2025 f; 1♀, 18-VIII-2025 h. 平湯平湯峠: 1♂, 20-VIII-2019 a; 2♂, 16-VII-2021 a; 1♂, 16-VII-2021 d; 1♂, 4-VIII-2021 a; 1♀, 4-VIII-2021 h; 12♂2♀, 25-VII-2022 l; 1♂, 25-VII-2022 m; 1♂, 18-VIII-2025 i. 久手平湯峠: 2♂1♀, 20-VIII-2019 b; 1♂, 20-VIII-2019 c; 16♂7♀, 10-VIII-2020 a; 6♂17♀, 10-VIII-2020 c; 1♂, 10-VIII-2020 f; 1[E]♂1[E]♀, 10-VIII-2020 g; 1♀, 4-VIII-2021 k.

29. *Xestia c-nigrum* (Linnaeus) シロモンヤガ

乗鞍スカイライン: 3♀, 26-VIII-2021 c; 1♂, 11-IX-2021 b; 2♂, 29-VI-2022 a; 1♂, 29-VI-2022 d; 1♂, 29-VI-2022 e; 1♂, 29-VI-2022 j; 1♀, 25-VII-2022 j; 1♂, 31-VII-2022 b; 2[E]♀, 31-VII-2022 e; 1[E]♀, 31-VII-2022 h; 3♂, 5-VIII-2022 a; 1[E]♂, 10-VIII-2022 b; 1[E]♀, 10-VIII-2022 c; 1[E]♂2[E]♀, 28-VIII-2022 e; 1[E]♀, 28-VIII-2022 g; 2[E]♂1[E]♀, 23-VII-2025 h; 1♂, 18-VIII-2025 a; 1♂, 18-VIII-2025 c. 平湯平湯峠: 1♂, 21-V-2018 a; 1♂, 21-V-2018 b; 1♂, 21-V-2018 c; 1♂2♀, 26-V-2019 a; 1♂, 29-V-2021 b; 1♂1♀, 11-IX-2021 d.

30. *Xestia kollari* (Lederer) ハコベヤガ

乗鞍スカイライン: 1[E]♀, 10-VIII-2022 c.

31. *Xestia dilatata* (Butler) ウスチャヤガ

平湯平湯峠: 2♂1♀, 6-X-2021 a.

32. *Xestia fuscostigma* (Bremer) クロフトビイロヤガ

久手平湯峠: 1♀, 30-VIII-2020 e.

33. *Xestia undosa* (Leech) ナカグロヤガ

乗鞍スカイライン: 1♀, 26-VIII-2021 c; 1♂, 11-IX-2021 b; 1♂, 9-VI-2022 b; 2♂4♀, 29-VI-2022 a; 2♂, 29-VI-2022 e; 2♀, 29-VI-2022 g; 3♀, 25-VII-2022 a; 1♂, 25-VII-2022 b; 1♂, 25-VII-2022 c; 1♂, 25-VII-2022 i; 2♂2♀, 25-VII-2022 j; 1♂, 25-VII-2022 k; 1[E]♂, 31-VII-2022 h; 2♂, 31-VII-2022 i; 1♂, 5-VIII-2022 a; 3[E]♀, 10-VIII-2022 c; 1[E]♂, 28-VIII-2022 g; 1♂, 5-VII-2025 a; 1[E]♀, 23-VII-2025 b; 1♂, 18-VIII-2025 a; 2♀, 24-IX-2025 a. 平湯平湯峠: 1♂, 4-VIII-2021 a; 1♂, 4-VIII-2021 d; 1♂, 22-VI-2025 a. 久手平湯峠: 1♀, 10-VIII-2020 f.

34. *Xestia efflorescens* (Butler) キンタミドリヤガ

乗鞍スカイライン: 1♀, 26-VIII-2021 a; 2♂1♀, 26-VIII-2021 c; 1♀, 11-IX-2021 b; 1♂1♀, 25-VII-2022 a; 1♂, 25-VII-2022 b; 2♂3♀, 25-VII-2022 c; 2♂, 25-VII-2022 e; 1♀, 25-VII-2022 i; 8♂12♀, 25-VII-2022 j; 1♂, 31-VII-2022 b; 2♂, 31-VII-2022 d; 5[E]♂11[E]♀, 31-VII-2022 e; 3[E]♂2[E]♀, 31-VII-2022 f; 1♂, 31-VII-2022 g; 14[E]♂10[E]♀, 31-VII-2022 h; 1[E]♂1[E]♀, 31-VII-2022 i; 1♀, 5-VIII-2022 a; 1[E]♂1[E]♀, 10-VIII-2022 a; 1[E]♀, 10-VIII-2022 c; 2[E]♀, 28-VIII-2022 d; 1[E]♂, 28-VIII-2022 e; 7[E]♂6[E]♀, 28-VIII-2022 g; 6[E]♂3[E]♀, 23-VII-2025 b; 2[E]♀, 23-VII-2025 e; 17[E]♂9[E]♀, 23-VII-2025 h; 2♂, 18-VIII-2025 a; 1♂1♀, 18-VIII-

2025 b; 2♂1♀, 18-VIII-2025 c; 1♂1♀, 18-VIII-2025 f; 3♂, 18-VIII-2025 g; 1♂2♀, 18-VIII-2025 h. 平湯平湯峠: 1♂, 20-VIII-2019 a; 1♂, 30-VIII-2020 a; 1♂, 16-VII-2021 a; 2♀, 4-VIII-2021 a; 2♂1♀, 11-IX-2021 d; 1♂1♀, 29-IX-2021 a; 2[E]♂2[E]♀, 10-VIII-2022 e; 6[E]♂2[E]♀, 28-VIII-2022 i; 4[E]♂1[E]♀, 28-VIII-2022 k; 1♀, 29-IX-2023 a; 3♂10♀, 18-VIII-2025 i; 1♂3♀, 18-VIII-2025 j. 久手平湯峠: 2♂1♀, 20-VIII-2019 b; 2♀, 10-VIII-2020 a; 1♂, 10-VIII-2020 c; 2♂1♀, 30-VIII-2020 e; 1♂2♀, 30-VIII-2020 f; 1♂, 30-VIII-2020 g.

35. *Xestia semiherbida* (Walker) ハイイロキシタヤガ

乗鞍スカイライン: 1♂1♀, 29-VI-2022 a; 1♂, 25-VII-2022 f.

36. *Anaplectoides prasina* (Denis & Schiffermüller) アオバヤガ

乗鞍スカイライン: 1♂, 9-VI-2022 b; 3♂, 29-VI-2022 a; 1♂, 29-VI-2022 b; 1♂, 29-VI-2022 c; 1♀, 29-VI-2022 j; 4♂2♀, 25-VII-2022 a; 1♂1♀, 25-VII-2022 b; 11♂2♀, 25-VII-2022 c; 7♂6♀, 25-VII-2022 e; 2♀, 25-VII-2022 g; 7♂4♀, 25-VII-2022 j; 1♀, 25-VII-2022 k; 1♂, 31-VII-2022 b; 4[E]♂6[E]♀, 31-VII-2022 e; 18[E]1♂5[E]♀, 31-VII-2022 h; 2♂1♀, 31-VII-2022 j; 3[E]♂2[E]♀, 31-VII-2022 l; 3♂1♀, 5-VIII-2022 a; 1♂, 6-VIII-2022 a; 1♂2♀, 6-VIII-2022 b; 4[E]♂1[E]♀, 10-VIII-2022 c; 1[E]♂, 28-VIII-2022 g; 2♂2♀, 23-VII-2025 a; 168[E]♂51[E]♀, 23-VII-2025 b; 3[E]♂1[E]♀, 23-VII-2025 c; 6[E]1♂8[E]♀, 23-VII-2025 e; 1♂, 23-VII-2025 f; 29[E]♂11[E]♀, 23-VII-2025 h; 4♂, 18-VIII-2025 a; 2♂, 18-VIII-2025 c; 1[E]♂, 18-VIII-2025 e; 1♂, 18-VIII-2025 f; 2♂, 18-VIII-2025 g; 1♂, 18-VIII-2025 h. 平湯平湯峠: 2♂1♀, 16-VII-2021 a; 1♂, 16-VII-2021 b; 1♂, 16-VII-2021 d; 2♂, 4-VIII-2021 a; 1♀, 4-VIII-2021 c; 1♂, 4-VIII-2021 d; 1♀, 4-VIII-2021 h; 1[E]♀, 10-VIII-2022 e. 久手平湯峠: 1♂, 20-VIII-2019 b; 1♂1♀, 10-VIII-2020 c; 2♂2♀, 10-VIII-2020 f; 1♀, 30-VIII-2020 f.

37. *Anaplectoides virens* (Butler) オオアオバヤガ

乗鞍スカイライン: 1♂1♀, 26-VIII-2021 c; 1♀, 25-VII-2022 b; 4♂5♀, 25-VII-2022 c; 5♂5♀, 25-VII-2022 e; 1♂1♀, 25-VII-2022 g; 3♀, 25-VII-2022 i; 4♂1♀, 25-VII-2022 j; 1♂, 25-VII-2022 k; 1♂1♀, 31-VII-2022 b; 1♂, 31-VII-2022 d; 17[E]♂6[E]♀, 31-VII-2022 e; 1[E]♂, 31-VII-2022 f; 17[E]♂9[E]♀, 31-VII-2022 h; 9[E]♂1[E]♀, 31-VII-2022 l; 1♂, 5-VIII-2022 a; 1♂, 6-VIII-2022 a; 1♀, 6-VIII-2022 b; 1[E]♂, 10-VIII-2022 c; 2[E]♀, 28-VIII-2022 e; 1[E]♂, 28-VIII-2022 g; 1♂1♀, 5-VII-2025 a; 1♂, 23-VII-2025 a; 30[E]♂25[E]♀, 23-VII-2025 b; 8[E]♂7[E]♀, 23-VII-2025 e; 43[E]♂24[E]♀, 23-VII-2025 h; 1♀, 18-VIII-2025 b; 1♂1♀, 18-VIII-2025 c; 2♂2♀, 18-VIII-2025 f; 1♂3♀, 18-VIII-2025 h. 平湯平湯峠: 10♂, 20-VIII-2019 a; 2♂1♀, 16-VII-2021 a; 1♂2♀, 4-VIII-2021 a; 1♂, 4-VIII-2021 d; 1♀, 4-VIII-2021 g; 1♂, 4-VIII-2021 h; 28♂, 25-VII-2022 l; 1♂, 25-VII-2022 m; 8[E]♂, 10-VIII-2022 e; 1[E]♂, 10-VIII-2022 g; 4[E]♂, 28-VIII-2022 i; 32♂14♀, 18-VIII-2025 i; 15♂8♀, 18-VIII-2025 j. 久手平湯峠: 1♀, 20-VIII-2019 b; 1♂, 10-VIII-2020 a; 1♂, 10-VIII-2020 c; 1♀, 10-VIII-2020 f; 1[E]♀, 10-VIII-2020 g; 1♂, 30-VIII-2020 g; 3♂, 4-VIII-2021 k.

38. *Cerastis pallescens* (Butler) カギモンヤガ

平湯平湯峠: 1♂, 21-V-2018 c; 1♂, 29-V-2021 b.

表 2. 採集地一覧 (採集日, 採集地, 採集方法, trap記号, 採集者)

[trap] CT: カーテントラップ, RT: ロビンソントラップ, BT: 糖蜜,

[採集者] E: 遠藤弘志, HH: 林英昭, HK: 平坪和規, KH: 笠井初志, MH: 宮崎弘規, MT: 水野利彦, O: 大和田守, T: 田部達也,

採集日	採集地域	大字	地点	地域メッシュ コード	標高 (m)	trap 記号	採集 方法	採集者	
2018/5/21	平湯平湯峠	奥飛騨温泉郷平湯	平湯峠鞍部	54372412	1650	a	CT	KH	
			平湯峠鞍部	54372412	1640	b	CT	E	
			平湯峠鞍部	54372412	1640	c	CT	O	
			平湯峠鞍部	54372412	1630	d	CT	E	
			平湯峠平湯道中腹	54372413	1460	e	RT	KH	
			平湯峠平湯道中腹	54372413	1310	f	RT	KH	
	久手平湯峠	丹生川町久手	平湯峠久手道中腹	54372411	1580	g	RT	E	
			平湯峠久手道中腹	54372411	1470	h	RT	E	
2019/5/26	平湯平湯峠	奥飛騨温泉郷平湯	平湯峠鞍部	54372412	1650	a	CT	MH	
2019/8/10	久手平湯峠	丹生川町久手	平湯峠鞍部	54372412	1650	a	CT	HK	
2019/8/20	平湯平湯峠	奥飛騨温泉郷平湯	平湯峠鞍部	54372412	1580	a	RT	E	
	久手平湯峠	丹生川町久手	平湯峠久手道中腹	54372411	1510	b	RT	E	
			平湯峠久手道中腹	54372411	1470	c	RT	E	
2019/10/4	平湯平湯峠	奥飛騨温泉郷平湯	平湯峠鞍部	54372412	1620	a	CT	HK	
2020/8/10	久手平湯峠	丹生川町久手	平湯峠久手道中腹	54372411	1520	a	RT	E	
			平湯峠久手道中腹	54372411	1520	b	RT	KH	
			平湯峠久手道中腹	54372411	1510	c	RT	E	
			平湯峠久手道中腹	54372411	1510	d	RT	KH	
			平湯峠久手道中腹	54372411	1500	e	CT	KH	
			平湯峠久手道中腹	54372411	1490	f	CT	E	
			平湯峠久手道中腹	54372411	1480	g	RT	KH	
2020/8/30	久手平湯峠	丹生川町久手	平湯峠久手道中腹	54372411	1520	b	RT	E	
			平湯峠久手道中腹	54372411	1510	c	RT	E	
			平湯峠久手道中腹	54372411	1500	d	CT	KH	
			平湯峠久手道中腹	54372411	1500	e	RT	E	
			平湯峠久手道中腹	54372411	1490	f	CT	E	
			平湯峠久手道中腹	54372411	1480	g	RT	KH	
			平湯峠久手道中腹	54372411	1480	g	RT	KH	
2020/10/5	平湯平湯峠	奥飛騨温泉郷平湯	平湯峠鞍部	54372412	1570	a	CT	E	
			平湯峠鞍部	54372412	1570	b	CT	KH	
			平湯峠鞍部	54372412	1570	c	RT	KH	
			平湯峠鞍部	54372412	1570	d	BT	E	
			平湯峠鞍部	54372412	1520	e	RT	E	
				平湯峠平湯道中腹	54372412	1490	f	RT	E
	久手平湯峠	丹生川町久手	平湯峠久手道中腹	54372411	1500	g	RT	E	
			平湯峠久手道中腹	54372412	1440	h	RT	E	
			平湯峠久手道中腹	54372411	1500	g	RT	E	
			平湯峠久手道中腹	54372412	1440	h	RT	E	
平湯峠久手道中腹			54372411	1500	g	RT	E		
2021/5/29	平湯平湯峠	奥飛騨温泉郷平湯	平湯トンネル平湯口	54372413	1410	a	CT	KH	
			平湯トンネル平湯口	54372423	1410	b	CT	E	
			平湯峠平湯道中腹	54372413	1360	c	RT	E	
			平湯峠平湯道中腹	54372413	1340	d	CT	KH	
2021/7/16	平湯平湯峠	奥飛騨温泉郷平湯	平湯峠鞍部	54372412	1630	a	CT	E	
			平湯峠鞍部	54372412	1630	b	CT	KH	
			平湯峠鞍部	54372412	1510	c	CT	KH	
			平湯峠平湯道中腹	54372412	1500	d	CT	E	

岐阜県乗鞍岳北西山麓の蛾類

採集日	採集地域	大字	地点	地域メッシュ コード	標高 (m)	trap 記号	採集 方法	採集者
2021/7/16	平湯平湯峠	奥飛騨温泉郷平湯	平湯峠平湯道中腹	54372412	1500	e	CT	O
			安房峠鞍部	54372436	1790	f	見採り	E
	安房峠鞍部	奥飛騨温泉郷平湯	安房峠鞍部	54372436	1790	g	見採り	O
2021/8/4	平湯平湯峠	奥飛騨温泉郷平湯	平湯峠鞍部	54372412	1630	a	CT	E
			平湯峠鞍部	54372412	1630	b	CT	KH
			平湯峠鞍部	54372412	1630	c	CT	MH
			平湯峠鞍部	54372412	1630	d	CT	O
			平湯峠平湯道中腹	54372412	1490	e	CT	KH
			平湯峠平湯道中腹	54372412	1490	f	RT	KH
			平湯峠平湯道中腹	54372412	1480	g	RT	E
			平湯峠平湯道中腹	54372412	1470	h	CT	E
			平湯峠平湯道中腹	54372412	1470	i	CT	MH
			平湯峠平湯道中腹	54372412	1470	j	RT	KH
	久手平湯峠	丹生川町久手	平湯峠久手道中腹	54372411	1570	k	RT	E
			平湯峠久手道中腹	54372411	1560	l	RT	KH
			平湯峠久手道中腹	54372411	1480	m	RT	KH
2021/8/26	乗鞍スカイライン	丹生川町久手	スカイライン2200m付近	54371483	2300	a	RT	E
			スカイライン2200m付近	54371492	2300	b	RT	E
			スカイライン2000m付近	54371492	2100	c	CT	E
2021/9/11	乗鞍スカイライン	丹生川町久手	スカイライン2200m付近	54371492	2300	a	RT	E
			スカイライン2000m付近	54371492	2100	b	CT	E
			スカイライン2000m付近	54371491	1960	c	RT	E
2021/9/29	平湯平湯峠	奥飛騨温泉郷平湯	平湯峠鞍部	54372412	1630	d	CT	E
			平湯峠鞍部	54372412	1630	e	CT	KH
			平湯峠平湯道中腹	54372411	1470	b	RT	E
2021/9/29	久手平湯峠	丹生川町久手	平湯峠鞍部	54372412	1690	c	街路灯	E
			平湯峠久手道中腹	54372411	1470	d	RT	E
			平湯峠平湯道中腹	54372412	1470	c	RT	E
2021/10/6	平湯平湯峠	奥飛騨温泉郷平湯	平湯峠鞍部	54372412	1630	a	CT	E
			平湯峠鞍部	54372412	1630	b	CT	KH
			平湯峠平湯道中腹	54372412	1470	c	RT	E
2021/10/6	久手平湯峠	丹生川町久手	平湯峠久手道中腹	54372411	1570	d	RT	E
			平湯峠久手道中腹	54372411	1570	d	RT	E
			平湯峠久手道中腹	54372411	1470	d	RT	E
2021/10/9	安房峠鞍部	奥飛騨温泉郷平湯	安房峠鞍部	54372436	1780	a	CT	E
			安房峠鞍部	54372426	1740	b	RT	E
			安房峠鞍部	54372426	1740	c	BT	E
2021/11/7	平湯平湯峠	奥飛騨温泉郷平湯	平湯キャンプ場	54372413	1340	a	見採り	MH
2021/11/18	平湯平湯峠	奥飛騨温泉郷平湯	平湯大滝付近	54372414	1380	a	見採り	KH
			平湯大滝付近	54372414	1360	b	BT	E
			平湯峠平湯道中腹	54372413	1360	c	BT	E
			平湯峠平湯道中腹	54372413	1350	d	見採り	KH
2022/6/9	乗鞍スカイライン	丹生川町久手	スカイライン2200m付近	54371492	2290	a	CT	HK
			スカイライン2000m付近	54371491	1950	b	CT	HK
			スカイライン1800m付近	54372402	1870	c	CT	HK
2022/6/29	乗鞍スカイライン	丹生川町久手	スカイライン2200m付近	54371492	2290	a	CT	MT
			スカイライン2200m付近	54371492	2150	b	CT	MH
			スカイライン2200m付近	54371492	2110	c	RT	E
			スカイライン2000m付近	54371492	2050	d	RT	E

採集日	採集地域	大字	地点	地域メッシュ コード	標高 (m)	trap 記号	採集 方法	採集者		
2022/6/29	乗鞍スカイライン	丹生川町久手	スカイライン2000m付近	54372402	2020	e	CT	T		
			スカイライン2000m付近	54371492	1990	f	RT	E		
			スカイライン2000m付近	54372401	1950	g	CT	E		
			スカイライン2000m付近	54372401	1950	h	CT	KH		
			スカイライン2000m付近	54272401	1910	i	RT	E		
			スカイライン1800m付近	54372402	1870	j	CT	E		
			スカイライン1800m付近	54372402	1870	k	CT	KH		
			平湯平湯峠	奥飛騨温泉郷平湯	平湯峠鞍部	54372412	1630	l	RT	E
		平湯峠平湯道中腹	54372412	1490	m	RT	E			
2022/7/25	乗鞍スカイライン	丹生川町久手	スカイライン2200m付近	54371493	2320	a	CT	E		
			スカイライン2200m付近	54371493	2320	b	CT	O		
			スカイライン2200m付近	54371492	2290	c	RT	E		
			スカイライン2200m付近	54371492	2230	d	RT	E		
			スカイライン2200m付近	54371492	2200	e	RT	E		
			スカイライン2200m付近	54371492	2150	f	CT	E		
			スカイライン2200m付近	54371492	2150	g	CT	MH		
			スカイライン2200m付近	54371492	2150	h	CT	O		
			スカイライン2200m付近	54371492	2140	i	RT	E		
			スカイライン2000m付近	54372402	2020	j	RT	E		
			スカイライン2000m付近	54372401	1950	k	CT	E		
				平湯平湯峠	奥飛騨温泉郷平湯	平湯峠鞍部	54372412	1630	l	RT
			平湯峠平湯道中腹	54372412	1490	m	RT	E		
2022/7/31	乗鞍スカイライン	丹生川町久手	スカイライン2200m付近	54371492	2300	a	CT	KH		
			スカイライン2200m付近	54371492	2290	b	CT	HK		
			スカイライン2200m付近	54371492	2290	c	CT	KH		
			スカイライン2200m付近	54371492	2270	d	CT	MH		
			スカイライン2200m付近	54371492	2230	e	RT	KH		
			スカイライン2200m付近	54371492	2110	f	RT	KH		
			スカイライン2000m付近	54372402	2020	g	CT	KH		
			スカイライン2000m付近	54371491	1980	h	RT	KH		
			スカイライン2000m付近	54371491	1950	i	CT	HK		
			スカイライン2000m付近	54371491	1950	j	CT	MH		
			スカイライン2000m付近	54372401	1950	k	CT	KH		
			スカイライン1800m付近	54372402	1850	l	RT	KH		
			スカイライン1800m付近	54372412	1730	m	RT	KH		
			2022/8/5	乗鞍スカイライン	丹生川町久手	スカイライン2200m付近	54371492	2150	a	CT
2022/8/6	乗鞍スカイライン	丹生川町久手	スカイライン2200m付近	54371492	2290	a	CT	T		
			スカイライン2200m付近	54371492	2150	b	CT	MH		
2022/8/10	乗鞍スカイライン	丹生川町久手	スカイライン2200m付近	54371492	2290	a	RT	KH		
			スカイライン2200m付近	54371492	2230	b	RT	KH		
			スカイライン2000m付近	54372401	1950	c	CT	KH		
			平湯平湯峠	奥飛騨温泉郷平湯	平湯峠鞍部	54372412	1630	d	RT	E
					平湯峠鞍部	54372412	1630	e	RT	KH
		平湯峠平湯道中腹	54372412	1490	f	RT	E			
		平湯峠平湯道中腹	54372412	1490	g	RT	KH			
2022/8/28	乗鞍スカイライン	丹生川町久手	スカイライン2200m付近	54371492	2300	a	RT	E		
			スカイライン2200m付近	54371492	2300	b	RT	KH		

岐阜県乗鞍岳北西山麓の蛾類

採集日	採集地域	大字	地点	地域メッシュ コード	標高 (m)	trap 記号	採集 方法	採集者
2022/8/28	乗鞍スカイライン	丹生川町久手	スカイライン2200m付近	54371492	2160	c	RT	E
			スカイライン2200m付近	54371492	2160	d	RT	KH
			スカイライン2000m付近	54372401	1950	e	CT	KH
			スカイライン1800m付近	54272401	1850	f	RT	E
			スカイライン1800m付近	54272401	1850	g	RT	KH
	平湯平湯峠	奥飛騨温泉郷平湯	平湯峠鞍部	54372412	1630	h	RT	E
			平湯峠鞍部	54372412	1630	i	RT	KH
			平湯峠平湯道中腹	54372412	1490	j	RT	E
2023/9/29	平湯平湯峠	奥飛騨温泉郷平湯	平湯峠鞍部	54372412	1630	a	CT	HK
			平湯峠鞍部	54372412	1630	a	CT	MT
2025/6/22	平湯平湯峠	奥飛騨温泉郷平湯	平湯峠鞍部	54372412	1630	a	CT	MT
2025/7/5	乗鞍スカイライン	丹生川町久手	スカイライン2000m付近	54372402	2020	a	CT	HK
			スカイライン2000m付近	54372402	2020	b	CT	KH
2025/7/23	乗鞍スカイライン	丹生川町久手	スカイライン2200m付近	54371492	2290	a	CT	MT
			スカイライン2200m付近	54371493	2270	b	RT	KH
			スカイライン2200m付近	54371492	2160	c	CT	KH
			スカイライン2200m付近	54371492	2150	d	CT	MT
			スカイライン2200m付近	54371492	2140	e	RT	KH
			スカイライン2200m付近	52377250	2110	f	CT	HH
			スカイライン2200m付近	54371492	2110	g	CT	KH
			スカイライン1800m付近	53372401	1890	h	RT	KH
2025/8/18	乗鞍スカイライン	丹生川町久手	スカイライン2200m付近	54371492	2290	a	CT	MT
			スカイライン2200m付近	54371492	2260	b	RT	E
			スカイライン2200m付近	54371492	2160	c	CT	E
			スカイライン2200m付近	54371492	2160	d	CT	HH
			スカイライン2200m付近	54371492	2160	e	CT	KH
			スカイライン2200m付近	54371492	2140	f	RT	E
			スカイライン2200m付近	52377250	2110	g	CT	HH
			スカイライン2000m付近	54372402	2020	h	RT	E
2025/9/6	乗鞍スカイライン	丹生川町久手	スカイライン2200m付近	54371492	2160	a	CT	KH
			スカイライン2200m付近	52377250	2110	a	CT	HH
2025/9/24	乗鞍スカイライン	丹生川町久手	スカイライン2200m付近	52377250	2110	a	CT	HH
			平湯平湯峠	奥飛騨温泉郷平湯	平湯峠鞍部	54372412	1630	b

「岐阜県大野郡白川村白山山麓の蛾類」岐阜県博物館調査研究報告 第42号 1-62 (2022年3月) 正誤表

2026年2月28日

ページ	段行	誤	正
15	左 32-33	9. <i>Ceroprepes nigrolineatella</i> Shibuya <u>スジグロマ ダラメイガ</u> ホワイトロード：1♂, 3-VIII-2020c.	14. <i>Ortholepis infausta</i> (Ragonot) <u>シロスジグロマ ダラメイガ</u> ホワイトロード：1♂, 3-VIII-2020c.
		7. <i>Perinephela lancealis honshuensis</i> Munroe & <u>Mutuura</u> <u>キイロノメイガ</u> ホワイトロード：1♂, 3-VIII-2020c.	6. <i>Mutuuraia terrealis</i> (Treitschke) <u>スジマガリノ メイガ</u> ホワイトロード：1♂, 3-VIII-2020c.